

MOTOR ESTACIONÁRIO

GX120U1

CATÁLOGO DE PEÇAS

1



GX120U1

**INSTRUÇÕES
ÍNDICE**

1

GRUPO MOTOR

2

**ÍNDICE NUMÉRICO
DE PEÇAS**

3

**ÍNDICE ALFABÉTICO
DE PEÇAS**

4

Instruções para uso do catálogo de peças

- **Este catálogo de peças foi preparado com base nas últimas informações disponíveis até 10 de abril de 2005.**
 - Verifique as novidades das revisões do catálogo de peças efetuadas após 10 de abril de 2005.
- **Sempre especifique o número da peça ao encomendá-la.**
 - Verifique o modelo, tipo, número de série, cor, fabricante e sua dimensão antes de efetuar a encomenda da peça.
 - Note que as ilustrações (desenhos das peças) podem ser diferentes das peças atuais em seu formato. Estas são fornecidas apenas para referência destas peças.
- **Quando modificações ou adições a este catálogo de peças for efetuado, uma edição atualizada será enviada em tempo apropriado, com as sucessivas e progressivas numerações das revisões indicadas na capa. Recomendamos a obtenção destas revisões atualizadas de forma a manter seu catálogo sempre atualizado. Para saber se o catálogo de peças tem uma nova edição, por favor contate o seu distribuidor Honda.**

Edição inicial publicada em

10 de abril de 2005

Moto Honda da Amazônia Ltda.

CONTEÚDO

	Pág.	End.
• Instruções para uso do catálogo de peças.....	1	B 1 1
• Como consultar as informações de peças	2	B 2
• Estrutura do catálogo de peças.....	3	B 3
• Quando as peças forem revisadas.....	4	B 4
• Abreviaturas utilizadas no catálogo de peças	4	B 4
• Como verificar a parte do bloco e o número de série.....	5	B 5
• Modelos, códigos do catálogo de peças e números de série aplicáveis.....	6	B 6
• Características de cada tipo.....	8	B 8
• Mangueira de combustível, mangueiras de uso geral e mangueira de vinil	14	B 14
• TEMPO DE MÃO-DE-OBRA.....	15	B 15
• Índice ilustrado	20	C 4
• GRUPO MOTOR	25	D 1 2
• ÍNDICE NUMÉRICO DE PEÇAS	84	H 1 3
• ÍNDICE ALFABÉTICO DE PEÇAS.....	87	I 1 4

Como consultar as informações de peças

A Busca através do "Índice ilustrado"

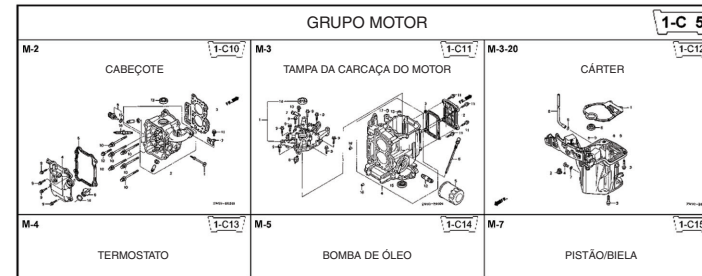

B Busca através do "Índice numérico de peças"

ÍNDICE NUMÉRICO DE PEÇAS						
Número da Peça	Endereço	Página	Ref.	Número da Peça	Endereço	Página
06000				15212-ZW9-000	1-C14	3C
06316-ZW9-000	1-G9	88	1	15220-ZW9-003	1-C14	3C
11000				15332-ZW9-000	1-E8	5E
11300-ZW9-405	1-C11	27	1	15332-ZW9-A30	1-E11	5E
11300-ZW9-406	1-C11	27	1	15400-PFB-004	1-C11	27
11340-ZW9-000	1-C11	27	2	15422-ZW9-000	1-C14	3C
11342-ZW9-000	1-C11	27	3	15473-881-000	1-C14	3C
11381-ZW9-003	1-C12	28	1	15474-ZW9-000	1-C14	3C
12000				15611-921-000	1-C10	2E
12000-ZW9-405ZA	1-C11	27	4	15655-ZW9-000	1-C11	27
12155-ZV4-A00	1-C13	29	1	16000		
12166-ZW9-000	1-C10	26	1	16010-ZV4-005	1-D4	3C
12209-GB4-681	1-C16	32	1	16011-ZV4-005	1-D4	3C
12210-ZW9-405ZA	1-C10	26	2	16013-ZW9-003	1-D4	3C
12216-ZE2-300	1-E8	55	1	16016-ZW9-003	1-D4	3C
	1-E11	58	1	16016-ZW9-721	1-D4	3C
				16023-ZW9-003	1-D4	3C
				16024-ZV4-650	1-D4	3C
				16028-ZV4-650	1-D4	3C

E-2

CABEÇOTE

Endereço

1-C10

Bloco Nº

Ref. Nº

Item de Serviço	T.M.O.
ANEL DE VEDAÇÃO, 26X2,7.....	0,1
• VELA DE IGNIÇÃO.....	0,2
ANEL DE VEDAÇÃO, 9,5X1,5.....	0,3
• C.J. SENSOR DE TEMPERATURA DA ÁGUA.....	0,3
TAMPA DO CABEÇOTE COMP.....	0,3
• VEDAÇÃO DA TAMPA DO CABEÇOTE.....	1,8
JUNTA DA TAMPA DO CABEÇOTE.....	2,4
RENTENTOR DE ÓLEO, 20X32X6.....	2,4
CABEÇOTE COMP.....	3,1

Ref. Nº	Peça Nº	Descrição	Qtde.						Nº de Série	Tipo
			BF	BFP	BF	BFP	BF	BFP		
1	12166-ZW9-000	LIMITADOR, LADO DO MOTOR.....	2	2	2	2	2	2		
2	12210-ZW9-000	CABEÇOTE COMP. "NH8".....CINZA ESCURO	1	1	1	1	1	1		
3	12251-ZW9-003	JUNTA DO CABEÇOTE.....	1	1	1	1	1	1		
4	12310-ZW9-000	TAMPA DO CABEÇOTE COMP.....	1	1	1	1	1	1		
5	12312-ZW9-000	VEDAÇÃO DA TAMPA DO CABEÇOTE.....	1	1	1	1	1	1		
6	15611-921-000	TAMPA DO ÓLEO (SEM MEDIDOR).....	1	1	1	1	1	1		
7	16617-ZW9-000	SUPORTE DO CABO.....	1	1	1	1	1	1	SC_S6	
	16617-ZW9-010		1	1	1	1	1	1	1001801	LHC,LHD
			1	1	1	1	1	1		LHC,LHD
8	35673-ZW5-003	C.J. SENSOR TEMPERATURA DA ÁGUA.....	1	1	1	1	1	1		
9	90005-ZW9-000	PARAFUSO-FLANGE, 6X22.....	4	4	4	4	4	4		
10	90007-ZW9-003	PARAFUSO-FLANGE, 8X83.....	6	6	6	6	6	6		
11	90011-ZW9-000	PARAFUSO-FLANGE, 6X14 (CT200).....	1	1	1	1	1	1		
12	90020-ZW9-000	PARAFUSO-FLANGE, 8X40.....	2	2	2	2	2	2		
13	91202-K19-003	RENTENTOR DE ÓLEO, 20X32X6.....	1	1	1	1	1	1		
14	91301-805-000	ANEL DE VEDAÇÃO, 26X2,7.....	1	1	1	1	1	1		
15	91307-PK2-005	ANEL DE VEDAÇÃO, 9,5X1,5 (HONDA KIKAKI).....	1	1	1	1	1	1		
16	98059-55916	VELA DE IGNIÇÃO (CRSEH-9).....	2	2	2	2	2	2		
	98059-55926	VELA DE IGNIÇÃO (U16FER9).....	2	2	2	2	2	2		

Página Nº

2000.09.20 E

C Busca através do "Índice alfabético de peças"

ÍNDICE ALFABÉTICO DE PEÇAS			
Nome da peça	Endereço	Página	Ref.
[A]			
ANEL DE VEDAÇÃO, 14MM.....	1-E15	62	5
ANEL DE VEDAÇÃO, 14,8X2,4.....	1-D11	43	7
ANEL DE VEDAÇÃO, 6,8X1,9.....	1-G6	85	18
ANEL DE VEDAÇÃO, 16MM.....	1-G6	85	14
ANEL ELÁSTICO EXTERNO, 12,7MM.....	1-F15	79	20
ANEL ELÁSTICO EXTERNO, 25MM.....	1-C16	32	4
ARRUELA DE PRESSÃO, 10MM.....	1-F15	79	18
ARRUELA DE TRAVA DA EXTENSÃO.....	1-F11	74	7
ARRUELA LISA, 26X44.....	1-D1	33	12
ARRUELA LISA, 4MM.....	1-F11	74	6
ARRUELA LISA, 5/16.....	1-C16	31	3
[B]			
BALANCIM DA VÁLVULA ADM.....	1-G5	84	10
BALANCIM DA VÁLVULA ESC.....	1-G6	86	37
BASE DE CONTROLE COMP.....	1-F6	69	1
BORRACHA A DE FIXAÇÃO DO TANQUE	1-F3	67	18
BORRACHA B DE FIXAÇÃO DO TANQUE	1-E15	63	20
BORRACHA DE APOIO.....	1-E15	63	19

Estrutura do catálogo de peças

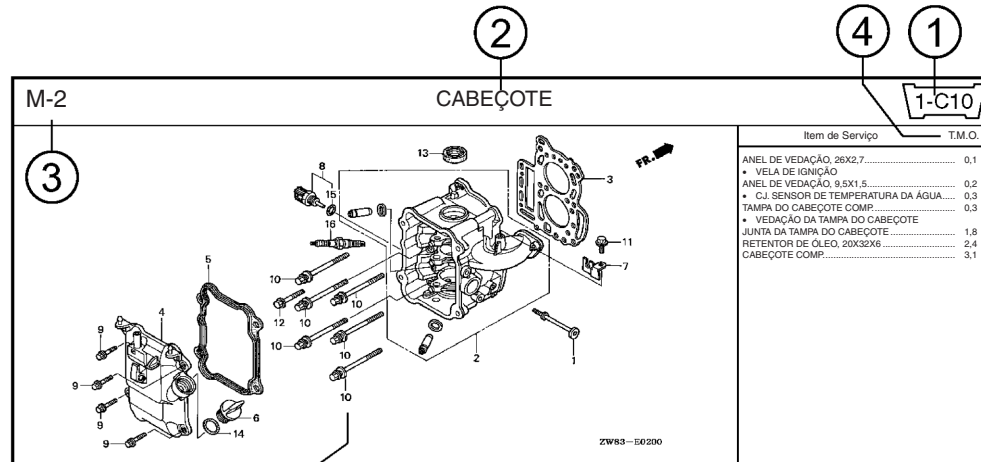

Ref. Nº	Peça Nº	Descrição	Qtd.						Nº de Série	Código de catálogo de peças
			BF 9,9D1	BFP 9,9D1	BF 10D1	BFP 10D1	BF 10B1	BFP 10B1		
1	12166-ZW9-000	LIMITADOR, LADO DO MOTOR.....		2	2	2	2	2		
2	12210-ZW9-000ZA	CABEÇOTE COMP.....								
		“NH8”.....	1	1	1	1	1	1		
3	12251-ZW9-003	JUNTA DO CABEÇOTE.....	1	1	1	1	1	1		
4	12310-ZW9-000	TAMPA DO CABEÇOTE COMP.....	1	1	1	1	1	1		
5	12312-ZW9-000	VEDAÇÃO DA TAMPA DO CABEÇOTE.....	1	1	1	1	1	1		
6	15611-921-000	TAMPA DO ÓLEO.....	1	1	1	1	1	1		
		(SEM MEDIDOR).....								
7	16617-ZW9-000	SUPORTE DO CABO.....	1	1	1	1	1	1	SC,SG	
	16617-ZW9-010	1	1	1	1	1	1	1001800 LHC,LHD	

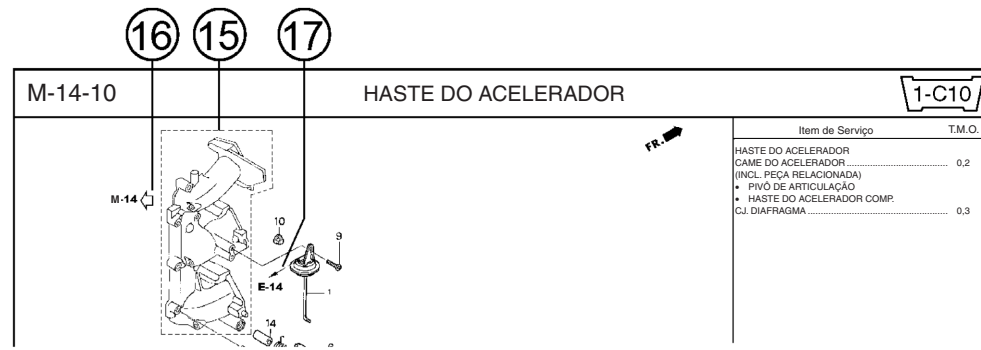

① Número de endereço

- O Nº de endereço é fornecido (no lugar do nº da página) para ajudar a consultar a peça com o nº de peça ou nome de peça.

② Título do Bloco

③ Número do bloco

④ Item de serviço/Tempo de mão-de-obra

⑤ Número de Referência

- O número do título marcado com o parêntese ou parênteses indica que é continuidade da página anterior.

⑥ Número de Peça

⑦ Código de cor Honda

⑧ Descrição

⑨ Conjuntos

- Seções emolduradas com linhas poligonais nas vistas explodidas estão disponíveis como conjuntos completos. (Suas peças individuais também podem ser adquiridas separadamente).

⑩ Descrição de cores

⑪ Nota

- As notas são exibidas entre parêntesis na coluna de nome da peça.

⑫ Quantidade

- A quantidade requerida indicada com ou entre parêntesis indica a peça opcional.
- A quantidade requerida marcada com “N” indica que a peça opcional deverá ser selecionada conforme necessário.
- A quantidade requerida indica o número de peças usadas no conjunto.

⑬ Número de Série

⑭ Tipo

- Quando a coluna do tipo estiver em branco, significa que a peça é aplicável a todos os tipos.
- Caso o tipo presente seja diferente do tipo do catálogo de peças, por favor consulte “Modelos, tipos e números de série aplicáveis” para confirmação.

⑮

- Peças incluídas entre linhas tracejadas são apresentadas em um bloco diferente.

⑯

- A seta vazia ↖ indica o número do bloco para as peças incluídas nas linhas tracejadas

⑰

- A seta sólida ← indica o número do bloco ao qual a peça em questão está conectada.

Quando as peças forem revisadas



Não se esqueça de verificar o número de série!!!



Nº de Ref.	Peça Nº	Descrição	Qtd.						Nº de Série
			BF 9.9D1	BFP 9.9D1	BF 10D1	BFP 10D1	BF 10B1	BFP 10B1	
1	12166-ZW9-000	LIMITADOR, LADO DO MOTOR	2	2	2	2	2	2	
2	12210-ZW9-000ZA	CABEÇOTE COMP.							
		*NH8 CINZA ESCURO	1	1	1	1	1	1	
3	12251-ZW9-003	JUNTA DO CABEÇOTE	1	1	1	1	1	1	
4	12310-ZW9-000	TAMPA DO CABEÇOTE COMP.	1	1	1	1	1	1	
5	12312-ZW9-000	VEDAÇÃO DA TAMPA DO CABEÇOTE	1	1	1	1	1	1	
6	15611-921-000	TAMPA DO ÓLEO (SEM MEDIDOR)	1	1	1	1	1	1	
7	16617-ZW9-000	SUPORTE DO CABO (###)	1	1	1	1	1	1	
	16617-ZW9-010	1	1	1	1	1	1	

O número tem sido usado desde o modelo inicial sem revisão.

Quando aparece do lado esquerdo, este é aplicado aos modelos nº1001801 e seus números subsequentes.

Quando aparece do lado direito, este é aplicado aos modelos até o nº 1001800.

As peças listadas com "###" ao final do nome da peça tiveram um período limitado de fornecimento (peças não disponíveis para venda).

Abreviaturas utilizadas no catálogo de peças

As seguintes abreviaturas são utilizadas na coluna de nome de peças.

- A Ampere
- ADM..... Admissão
- AT Transmissão Automática
- A.C..... Corrente Alternada
- C.C..... Corrente Contínua
- C.D.I..... Ignição por Descarga Capacitiva
- CJ. Conjunto
- COMP..... Completo
- DIANT. Dianteiro
- ESC. Escapamento
- G.F.C.I..... Interruptor de Circuito por Falha de Massa
- L..... Esquerda
- L (100L) Link (100 elos)
- MM..... Milímetro
- MT Transmissão Manual
- P.T.O..... Tomada de Força
- R..... Direita
- SEXT..... Sextavado
- STD Standard (padrão)
- T (22T)..... Dente (22 Dentes)
- TRAS. Traseiro
- V Volt
- W Watt

Como verificar a parte do bloco e os números de série

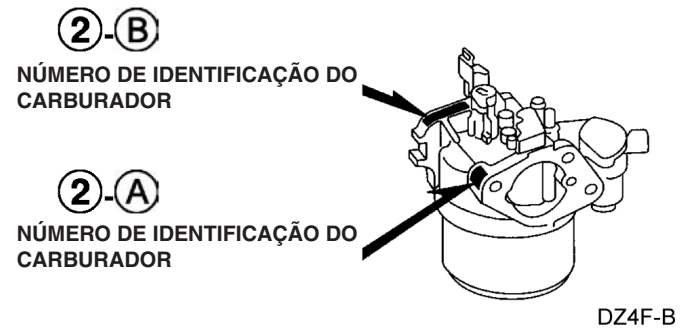
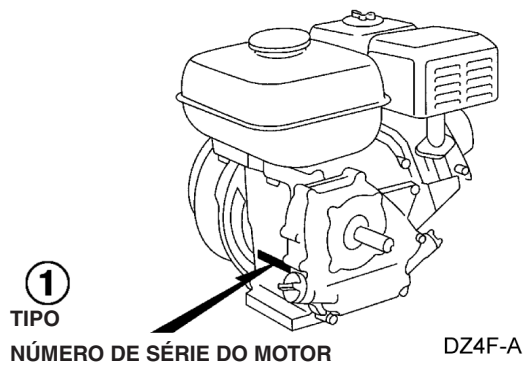
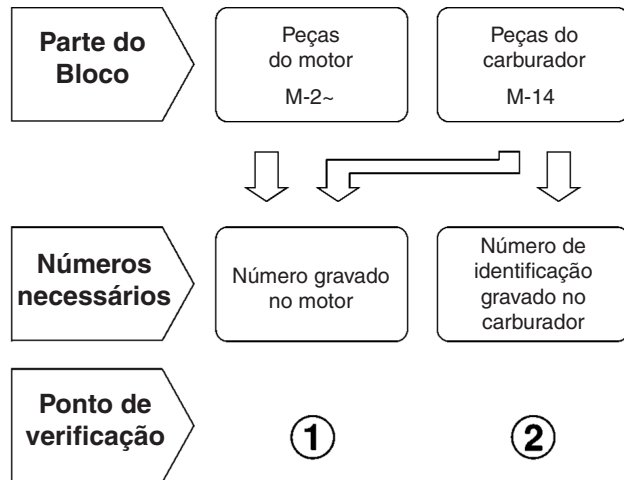

Modelos, códigos do catálogo de peças e números de série aplicáveis

1

- Modelos, códigos do catálogo de peças e números de série aplicáveis.

Modelo	Tipo	Tipo do catálogo de peças	Nº de série do motor aplicável	Nº de identificação do carburador aplicável	Modelo	Tipo	Tipo do catálogo de peças	Nº de série do motor aplicável	Nº de identificação do carburador aplicável							
GX120U1	AR	AR	GCAHK-1000001~	BE62C A	GX120U1	QB26	QB26	GCAHK-1000001~	BE60B B							
	DKR	DKR		BE60B B		QHQ4	QHQ4									
	HHQ4	HHQ4				BE62C A	QH26			QH26						
	HTF2	HTF2					BE60B B			QJG2	QJG2					
	HT2	HT2								BE60C B	QLL	QLL				
	HXU	HXU									BE60B B	QMA4	QMA4			
	HX2	HX2										BE60B B	QMA8	QMA8		
	HX26	HX26											BE60F B	QME4	QME4	
	HX4	HX4												BE60B B	QMX2	QMX2
	KRA4	KRA4													BE60B B	QWA4
	KRF4	KRF4							BE60B B							QXC9
	KRS4	KRS4		BE61D B												QXS2
	KRS5	KRS5				BE60B B										QXU
	KRS6	KRS6					BE61D B									QX2
	KRT4	KRT4								BE60B B						QX26
	LAJ4	LAJ4									BE60B B					QX4
	LHQ4	LHQ4										BE61D B				QX7
	LSD2	LSD2											BE60B B			RD4
	LSJ4	LSJ4												BE60B B		RHC
	LXU	LXU													BE61D B	RHQ4
LX2	LX2	BE60B B	RX4		RX4											
LX4	LX4		BE61D B	SAJ4	SAJ4											
PX2	PX2			BE60B B	SD16	SD16										
QA2	QA2				BE60C B	SD4	SD4									

Modelo	Tipo	Tipo do catálogo de peças	Nº de série do motor aplicável	Nº de identificação do carburador aplicável
GX120U1	SE	SE	GCAHK-1000001~	BE61G A
	SG24	SG24		<u>BE60B B</u>
	SHQ4	SHQ4		
	SJD2	SJD2		
	SMA7	SMA7		
	SMW2	SMW2		
	SM12	SM12		
	SM14	SM14		
	SSX2	SSX2		
	SSX4	SSX4		
	SWX2	SWX2		
	SWX4	SWX4		
	SXS4	SXS4		
	SX4	SX4		
	SX7	SX7		
	TX2	TX2		
	TX26	TX26		
	TX4	TX4		
UXU	UXU			

Modelo	Tipo	Tipo do catálogo de peças	Nº de série do motor aplicável	Nº de identificação do carburador aplicável	
GX120U1	VED6	VED6	GCAHK-1000001~	BE60C B	
	VEX	VEX		<u>BE60B B</u>	
	VEX7	VEX7			
	VMS4	VMS4			
	VPM4	VPM4			
	VPR4	VPR4			
	VXU	VXU			
	VX4	VX4			
	VX7	VX7			
	WDA6	WDA6			<u>BE60C B</u>
	WD12	WD12			
	WKD6	WKD6			
	WKT2	WKT2			
	WKT4	WKT4			
	WKT6	WKT6			
	WMA3	WMA3			
	WME2	WME2			
	WME4	WME4			
		BE61D B			
		BE60C B			
		BE61D B			

* Somente as porções dos números de identificação do carburador sublinhadas no exemplo abaixo são utilizadas para o registro.

BE 62C A KC +

Ⓐ Ⓑ

Características de cada tipo

1

- Veja a seguinte tabela para as características de cada tipo. (Os itens entre parênteses são opcionais)

Especificações		Modelo	GX120U1														
		Tipo	AR	DKR	HHQ4	HTF2	HT2	HXU	HX2	HX26	HX4	KRA4	KRF4	KRS4	KRS5	KRS6	KRT4
Árvore de manivelas	Estriado Ø 20mm	•	•									•	•	•	•	•	•
	Estriado Ø 21mm			•	•	•	•	•	•	•							
	Rosca 3/4"																
	Reto Ø 18mm																
	Reto Ø 19,5mm																
	Rosca 5/8"																
	Rosca escalonada 1/2"																
	Cônico Ø 22mm																
	Cônico Ø 19,8mm																
	Rosca escalonada M14																
Rosca escalonada M16																	
Redução	Redução 1/2	•	•									•	•	•	•	•	•
	Redução 1/2 (Com embreagem)																
	Redução 1/6			•	•	•	•	•	•	•							
Tanque de combustível				•	•	•	•	•	•	•							
Alerta de óleo					•		•	•	•	•							
Bobina auxiliar																	

Especificações		Modelo	GX120U1													
		Tipo	LAJ4	LHQ4	LSD2	LSJ4	LXU	LX2	LX4	PX2	QA2	QB26	QH26	QJG2	QLL	QMA4
Árvore de manivelas	Estriado Ø 20mm	•	•	•	•	•	•	•								
	Estriado Ø 21mm															
	Rosca 3/4"								•							
	Reto Ø 18mm									•	•	•	•	•	•	•
	Reto Ø 19,5mm															
	Rosca 5/8"															
	Rosca escalonada 1/2"															
	Cônico Ø 22mm															
	Cônico Ø 19,8mm															
	Rosca escalonada M14															
	Rosca escalonada M16															
Redução	Redução 1/2	•	•	•	•	•	•	•								
	Redução 1/2 (Com embreagem)															
	Redução 1/6															
Tanque de combustível		•	•	•	•	•	•	•		•		•	•	•	•	•
Alerta de óleo						•	•	•	•						•	
Bobina auxiliar		•									•			•		

Especificações		Modelo	GX120U1														
		Tipo	QMA8	QME4	QMX2	QWA4	QXC9	QXS2	QXU	QX2	QX26	QX4	QX7	RD4	RHC	RHQ4	RX4
Árvore de manivelas	Estriado Ø 20mm																
	Estriado Ø 21mm																
	Rosca 3/4"																
	Reto Ø 18mm	•	•	•	•	•	•	•	•	•	•	•					
	Reto Ø 19,5mm												•	•	•	•	
	Rosca 5/8"																
	Rosca escalonada 1/2"																
	Cônico Ø 22mm																
	Cônico Ø 19,8mm																
	Rosca escalonada M14																
	Rosca escalonada M16																
Redução	Redução 1/2																
	Redução 1/2 (Com embreagem)												•	•	•	•	
	Redução 1/6																
Tanque de combustível		•	•	•		•	•	•	•	•	•	•	•		•	•	
Alerta de óleo		•		•	•	•	•	•	•	•	•	•					•
Bobina auxiliar							•							•			

Especificações		Modelo	GX120U1														
		Tipo	SAJ4	SD16	SD4	SE	SG24	SHQ4	SJD2	SMA7	SMW2	SM12	SM14	SSX2	SSX4	SWX2	SWX4
Árvore de manivelas	Estriado Ø 20mm																
	Estriado Ø 21mm																
	Rosca 3/4"																
	Reto Ø 18mm																
	Reto Ø 19,5mm	•	•	•	•	•	•	•	•	•	•	•	•	•	•	•	•
	Rosca 5/8"																
	Rosca escalonada 1/2"																
	Cônico Ø 22mm																
	Cônico Ø 19,8mm																
	Rosca escalonada M14																
	Rosca escalonada M16																
Redução	Redução 1/2																
	Redução 1/2 (Com embreagem)																
	Redução 1/6																
Tanque de combustível		•	•	•	•			•	•	•	•						
Alerta de óleo							•			•	•	•	•	•	•	•	•
Bobina auxiliar																	

Especificações		Modelo	GX120U1														
		Tipo	SXS4	SX4	SX7	TX2	TX26	TX4	UXU	VED6	VEX	VEX7	VMS4	VPM4	VPR4	VXU	VX4
Árvore de manivelas	Estriado Ø 20mm																
	Estriado Ø 21mm																
	Rosca 3/4"																
	Reto Ø 18mm																
	Reto Ø 19,5mm	•	•	•													
	Rosca 5/8"				•	•	•										
	Rosca escalonada 1/2"								•								
	Cônico Ø 22mm									•							
	Cônico Ø 19,8mm										•	•	•	•	•	•	•
	Rosca escalonada M14																
	Rosca escalonada M16																
Redução	Redução 1/2																
	Redução 1/2 (Com embreagem)																
	Redução 1/6																
Tanque de combustível		•	•	•	•	•	•	•	•	•	•	•			•	•	
Alerta de óleo		•	•	•	•	•	•	•	•	•	•	•	•	•	•	•	
Bobina auxiliar																	

Especificações		Modelo	GX120U1									
		Tipo	VX7	WDA6	WD12	WKD6	WKT2	WKT4	WKT6	WMA3	WME2	WME4
Árvore de manivelas	Estriado Ø 20mm											
	Estriado Ø 21mm											
	Rosca 3/4"											
	Reto Ø 18mm											
	Reto Ø 19,5mm											
	Rosca 5/8"											
	Rosca escalonada 1/2"											
	Cônico Ø 22mm											
	Cônico Ø 19,8mm	●										
	Rosca escalonada M14		●	●	●	●	●	●	●			
	Rosca escalonada M16									●	●	
Redução	Redução 1/2											
	Redução 1/2 (Com embreagem)											
	Redução 1/6											
Tanque de combustível		●	●	●	●	●	●	●	●	●	●	
Alerta de óleo		●			●	●	●	●		●		
Bobina auxiliar												

Mangueira de combustível, mangueiras de uso geral e mangueiras de vinil

- As mangueiras padrões para combustível, uso geral e vinil devem ser substituídas por pedaços cortados dos rolos de mangueiras.
- Ao efetuar o pedido de peças de mangueiras padrões para combustível, uso geral ou vinil, use o número de peça do rolo de mangueira escrito entre parênteses () abaixo do nome da peça.
- Ao efetuar a troca da peça, corte e use o comprimento especificado como mencionado no nome da peça.
(Para o método de corte da peça e o método de preenchimento dos pedidos, etc., por favor siga as instruções fornecidas com o rolo de mangueira.)

Número de peça dos rolos de mangueira de combustível, mangueira de uso geral e mangueira de vinil.

Exemplo: 9 5 0 0 1 - 7 5 0 0 1 - 5 0 M

Número de peça do rolo

Refere-se ao rolo inteiro.

Código de marcação (mangueira de combustível e mangueira de uso geral)

Código de troca (mangueira de vinil)

Indica a marca da numeração ou seqüência de troca. Entretanto, o código para o rolo de mangueira deva ser estritamente 0 (zero).

Tipos de códigos:

- Mangueira de combustível:
 - 2: Malha trançada externa vermelha (apenas com diâmetro int. de 3mm)
 - 5: Malha trançada interna preta
 - 3: Vermelha (apenas com diâmetro int. de 3mm)
 - 4: Cinza com listra vermelha (apenas com diâmetro int. de 3mm)
 - 6: Preta
- Mangueira de uso geral:
 - 1: Cinza
 - 2: Cinza
 - 3: Preta
 - 5: Preta
- Mangueira de vinil:
 - 1: Transparente
 - 2: Preta
 - 3: Vermelha clara
 - 6: Vermelha clara
 - 7: Preta fosca

Comprimentos:

001: 1m (padrão)
003: 3m }
008: 8m } A aplicação ou especificação de algumas peças não está definida.

Código DI: (mangueira de combustível e mangueira de uso geral)

30: 3,0mm	50: 5,0mm	70: 7,0mm	11: 11mm	12: 12 (diâmetro ext. 17 mm)
35: 3,5mm	55: 5,3mm, 5,5mm	75: 7,3mm, 7,5mm	91: 12 (diâmetro ext. 15 mm)	14: 14mm
45: 4,5mm	65: 6,5mm	80: 8,0mm	92: 12 (diâmetro ext. 16 mm)	17: 17mm

Código DI/DE.: (mangueira de vinil)

01:DI. 2,9, DE. 6,8mm	12:DI, 5,0, DE. 7,0mm	21:DI, 8,0, DE. 9,0mm	37:DI, 11,0, DE. 15,0mm	50:DI, 16,0, DE. 19,0mm
03:DI. 3,0, DE. 6,0mm	10:DI, 5,0, DE. 8,0mm	23:DI, 8,0, DE. 12,0mm	38:DI, 12,0, DE. 13,0mm	55:DI, 17,5, DE. 20,5mm
05:DI. 3,5, DE. 6,5mm	11:DI, 5,0, DE. 9,0mm	25:DI, 9,0, DE. 11,0mm	39:DI, 12,0, DE. 14,0mm	60:DI, 22,0, DE. 27,0mm
07:DI. 4,0, DE. 7,0mm	14:DI, 6,0, DE. 9,0mm	27:DI, 9,0, DE. 13,0mm	40:DI, 12,0, DE. 16,0mm	
08:DI. 4,5, DE. 6,5mm	17:DI, 7,0, DE. 9,0mm	33:DI, 10,0, DE. 14,0mm	43:DI, 13,0, DE. 15,0mm	
09:DI. 4,5, DE. 8,0mm	19:DI, 7,0, DE. 11,0mm	36:DI, 11,0, DE. 13,0mm	45:DI, 14,0, DE. 18,0mm	

Tipo de mangueira:

- 1: Mangueira de combustível
- 3: Mangueira de vinil
- 5: Mangueira de uso geral

ATENÇÃO: É muito perigoso confundir a mangueira de combustível com a mangueira de uso geral ou com a mangueira de vinil.

Nunca utilize uma mangueira de uso geral ou uma mangueira de vinil no lugar da mangueira de combustível ou vice-versa.

Sempre utilize o rolo de mangueira correto conforme o catálogo de peças, o manual de serviço ou as instruções fornecidas junto com o rolo de mangueira.

TEMPO DE MÃO DE OBRA

Tempo de mão de obra (T.M.O.) significa o tempo padrão necessário para executar o serviço em um produto, que é listado no manual de serviço de forma a ajudar o revendedor a manter o controle real do processo de trabalho e calcular o seu custo usando-o como guia.

Tempo de mão de obra (T.M.O.)

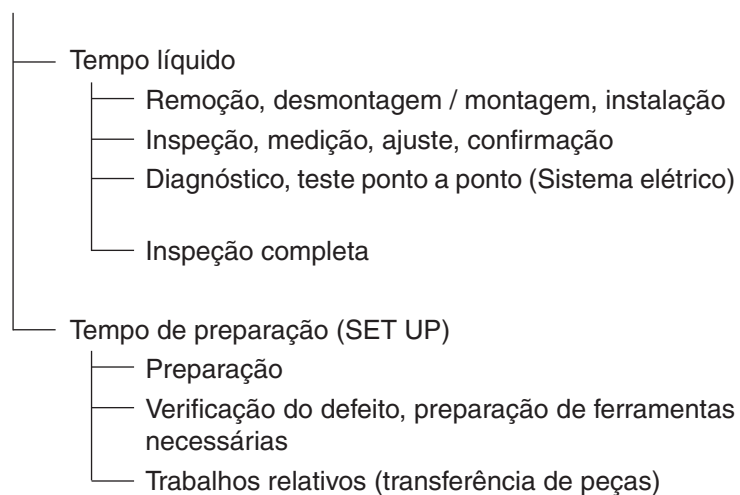

- O tempo de preparação é ajustado pela multiplicação do tempo líquido por um determinado coeficiente.

Estilo editorial

Os itens de serviço mostrados no texto são listados como troca do tempo de serviço pelas peças vendidas como um só item. Outros itens de serviço que não utilizem peças de reparação (remoção/instalação, ajuste, inspeção/medição e outros serviços) são listados de forma coletiva na lista no prefácio, de acordo com o serviço.

Padrão de ajuste do T.M.O.

- Sistema decimal (em unidades de 0,1) é adotado para se ajustar o T.M.O. como sendo conveniente para se calcular o pagamento.
Exemplo: (0,1) → 6 minutos, (0,2) → 12 minutos
[Custo do serviço por hora] X [T.M.O.] = [Pagamento]
- O T.M.O. é calculado usando-se ferramentas manuais.
- Itens de serviço e o T.M.O. estão sujeitos a mudanças dependendo do desenvolvimento de ferramentas e equipamentos de serviço e melhorias nos procedimentos de serviço.

Procedimento de serviço

- Como o procedimento de serviço é ajustado com o tempo de serviço de acordo com o método no Manual de Serviço separado, consulte este manual se necessário.
- Métodos de serviço que permitam sua execução em tempo mais curto, que mantenham a segurança de um serviço seguro e a garantia da qualidade, podem ser utilizados para ajustar os itens de serviço não listados no Manual de Serviços.
- O serviço deve ser executado basicamente por uma pessoa, e quando duas ou mais pessoas forem necessárias, o ajuste deverá ser feito pelo tempo total do número de pessoas.
- O valor de ajuste para o nível tecnológico dos técnicos considera uma pessoa com três anos de experiência na reparação dos produtos Honda como padrão.
- Ferramentas especiais e equipamentos de serviço utilizados para ajustar o T.M.O. são aqueles especificados ou recomendados no Manual de Serviços.

Itens de serviço cujos T.M.O. não são apresentados

- Acessórios e peças de reposição que não estão listados para serem utilizados neste manual.
- Situação de deterioração por tempo de uso ou desgaste natural em uso normal.
- Trabalhos de serviço que podem ser resolvidos com um pequeno toque.
- Trabalhos de serviço que raramente são efetuados (i.e. causas extremamente pequenas de problemas e de baixa frequência).
- Produtos e peças cuja situação de instalação difere de sua condição de uso e aplicação.
- Quando o T.M.O. não estiver apresentado, por favor calcule o pagamento com o tempo apropriado de trabalho real.

Operações não incluídas no T.M.O.

- Drenagem de óleo e líquido de arrefecimento. Tempo de espera de aquecimento, etc.
- Operações adicionais que envolvam remoção e instalação de equipamentos padrões exteriores.
- Tempo indireto despendido para efetuar o serviço em visita ao cliente, negociação e entrega.
- Tempo indireto necessário para efetuar a ordem de serviço ou o fornecimento de peças.
- Custo com graxa, adesivos, etc. usados durante o serviço.

Explicação do T.M.O. usando um exemplo
(O exemplo pode diferir dos itens reais apresentados)

Ref. No.	L.O.N.	Número relativo de referência	T.M.O.
①	1111L1	⑧ (1, 3, 4, 7) ④	②
②		VÁLVULA DE ADMISSÃO 4.1	
③	1111L1A	• Nota: tipo OHV ⑥	⑦
		• Inclui: Remoção e instalação do motor	
		Um cabeçote (todas de admissão) adicionar 1.4 ⑤	

- ① Nº de referência da ilustração que demonstra a localização do serviço de reposição.
- ② T.M.O. é uma abreviação que significa Tempo de Mão de Obra e indica o tempo padrão de serviço necessário para a reposição.
- ③ LON é uma abreviação que significa o nº do revendedor ou assistência técnica.

O mesmo código de operação independente do modelo.

Operação padrão é indicada com código de seis dígitos, e operações adicionais são indicados com códigos de sete dígitos.

- ④ Indicando a reposição da válvula de admissão e T.M.O. 4,1.
- ⑤ Indicando T.M.O. 1,4 que será adicionado quando for realizada uma operação adicional (todo o lado de admissão de um cabeçote) se for realizada em associação com a reposição da válvula de admissão.

- ⑥ Indicando a condição de trabalho ou condição de aplicação do item de serviço.
- ⑦ Indicando o conteúdo dos trabalhos que são incluídos no item de serviço.
- ⑧ indicando o nº de referência cuja operação e tempo são os mesmos que T.M.O. 4,1 para a válvula de admissão.

(O campo de aplicação é limitado aos itens de serviço sem o ajuste do LON dentro do mesmo bloco.)

Como consultar o item de serviço usando a amostra
 (reposição da válvula de admissão)

Abra na página do bloco onde aparece a ilustração da peça de reposição da válvula de admissão.

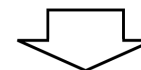

Procure pela ilustração da válvula de admissão e anote o item de serviço e T.M.O. que coincida com o nº de referência.

Marca de indicação da lista de itens de serviço que continua na página seguinte

Ref. Nº	L.O.N.	(Nº Relativo de Referência) Descrição	T.M.O.
2	1111L1	VÁLVULA DE ADMISSÃO	4.1
	.	.	.
	.	.	.

+

Marca indicativa de última linha

Indicação do bloco sem o ajuste do T.M.O.

Ref. Nº	L.O.N.	(Nº Relativo de Referência) Descrição	T.M.O.
SEM INFORMAÇÃO			

• Sistema de código LON

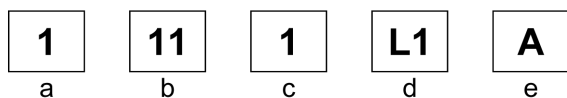

- a) Código de Categoria Motor
- b) Código de Função/
Localização Parte superior do motor
- c) Código de Operação Troca
- d) Número de Seqüência
de Operação..... (Pode ser alfabética)
Válvula de admissão
(Sem regra de código)
- e) Código Adicional Um cabeçote
..... (todas de admissão)
(Sem regra de código)

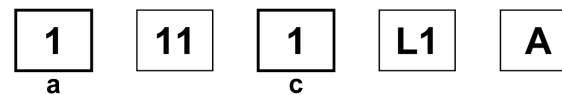

a) Códigos de categoria e classificação

Código	Categoria
1	Motor
2	Eixo Motriz
3	Combustível e Escape
4	Chassi e Carcaça
5	Direção
6	Elétrica
7	Eixo e Freio
8	Sistema de Controle
9	-
0	Acessórios e Anexos

c) Códigos de operação e classificação

Código	Categoria
1	Reposição, Remoção/Instalação, Troca
2	Revisão
3	Ajuste, Rotação
4	(Serviços relativos à pintura: Cobertura
5	Teste, Inspeção/Diagnóstico, Medição
6	(Serviços relativos à revisão: Retífica)
7	(Serviços relativos à revisão: Fechamento)
8	Serviços exteriores (Limpeza, acabamento, etc..)
9	(Serviços relativos à pintura: acabamento, polimento)
0	Reparações, limpeza, passar ar comprimido

Principais itens de serviço que não utilizam peças de reposição

(1) Remoção & Instalação, (2) Ajustes, (3) Inspeção & Medição, (4) Revisão, (5) Outros serviços

M: Motor, T: Transmissão, D: Sistema de Transmissão, B: Carcaça e partes relativas

(1) Remoção / Instalação

Acerte com a configuração das partes na posição conforme as peças forem removidas do produto.

	LON	DESCRIÇÃO	T.M.O.
M	1111L3	CONJUNTO CABEÇOTE - REMOÇÃO/INSTALAÇÃO	0,5

(2) Ajuste

	LON	DESCRIÇÃO	T.M.O.
M	1113A1	AJUSTE DE FOLGA DE VÁLVULA Nota: Para 1 produto	0,3
	1163A0	AJUSTE DO CONTROLE, ACELERADOR/GOVERNADOR	0,2
	311342	AJUSTE DE MARCHA LENTA DO CARBURADOR	0,2

(3) Inspeção, Medição, Limpeza

	LON	DESCRIÇÃO	T.M.O.
M	1105A0	INSPEÇÃO DO ÓLEO DO MOTOR	0,1
	3120A0	LIMPEZA DO FILTRO DE AR INCLUI: Inspeção do filtro de ar	0,2
	3130A0	LIMPEZA DO SUPRESSOR DE FAGULHAS	0,2
	6140A0	LIMPEZA E AJUSTE DA VELA DE IGNIÇÃO Nota: Para 1 produto	0,1

(4) Revisão

Condição de trabalho: As medições necessárias, inspeções, ajustes, e limpeza / lavagem de cada parte será efetuada incluindo o trabalho da remoção e instalação do corpo principal e a reposição das peças defeituosas.

	LON	DESCRIÇÃO	T.M.O.
M	3112A0	REVISÃO DO CARBURADOR INCLUI: Todos os ajustes necessários	0,6

(5) Outros serviços

	LON	DESCRIÇÃO	T.M.O.
M	1101E1	TROCA DO ÓLEO DO MOTOR INCLUI: Inspeção do óleo do motor	0,1

GRUPO MOTOR

C 4

M-2

D 1

CABEÇOTE

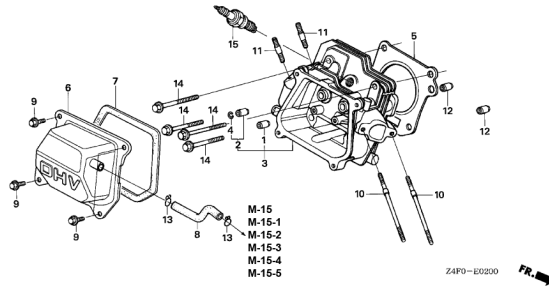

M-3

D 4

BLOCO DO CILINDRO

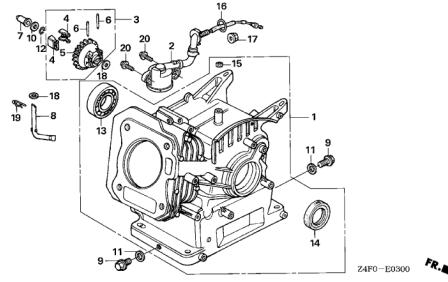

M-6

D 6

TAMPA DA CARÇAÇA DO MOTOR

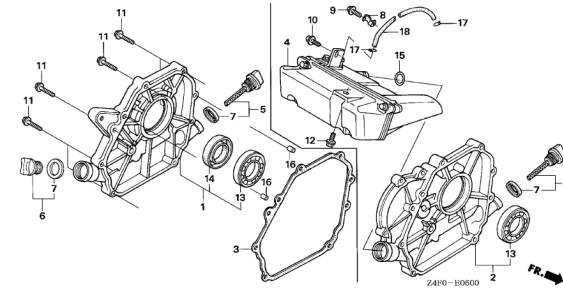

M-7

D 8

ÁRVORE DE MANIVELAS

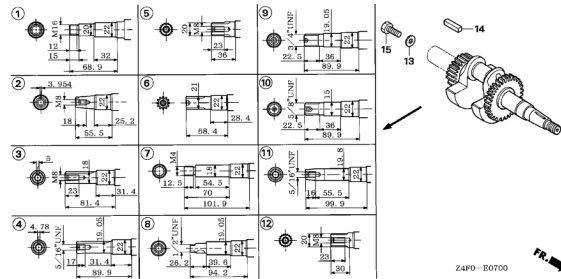

M-8

D 9

PISTÃO/BIELA

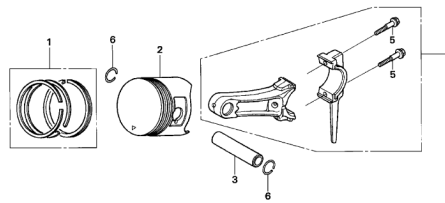

M-9

D10

ÁRVORE DE COMANDO

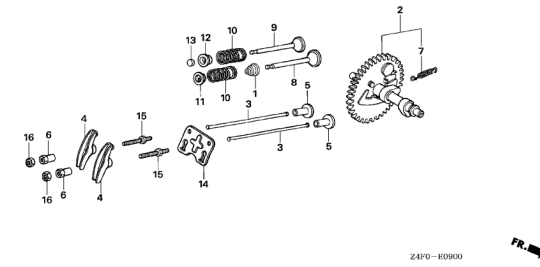

M-11

D13

PARTIDA RETRÁTIL

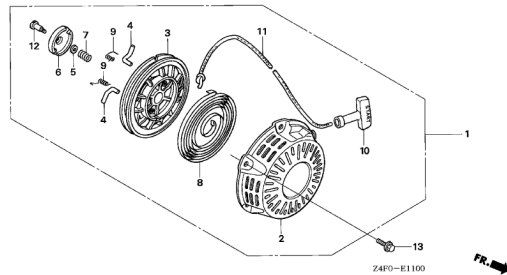

M-12

D15

TAMPA DA VENTONINHA

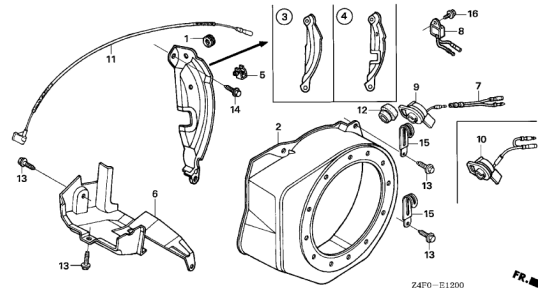

M-14

E 2

CARBURADOR (1)

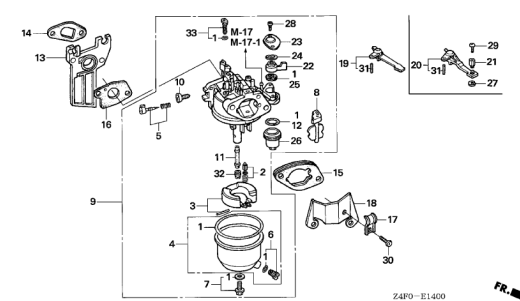

2

GRUPO MOTOR

C 5

M-14-1

E 6

CARBURADOR (2)

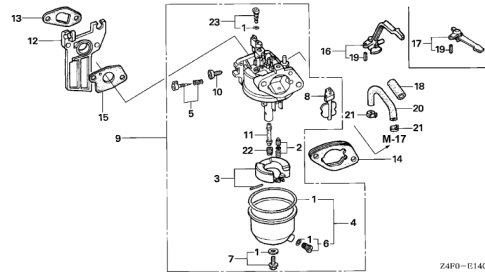

M-15

E 8

FILTRO DE AR (1)

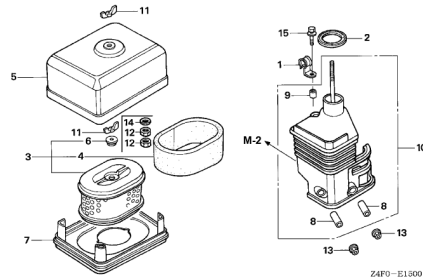

M-15-1

E10

FILTRO DE AR (2)

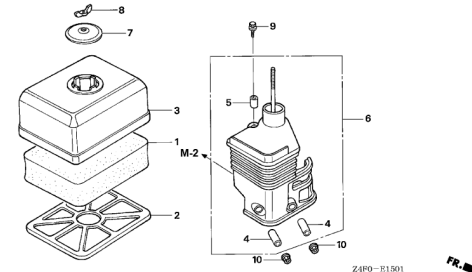

M-15-2

E11

FILTRO DE AR (3)

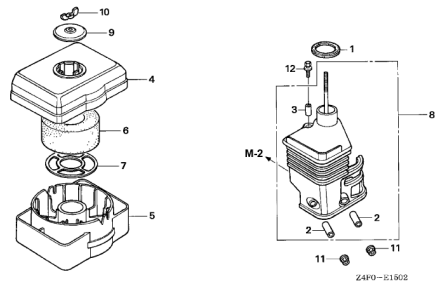

M-15-3

E12

FILTRO DE AR (4)

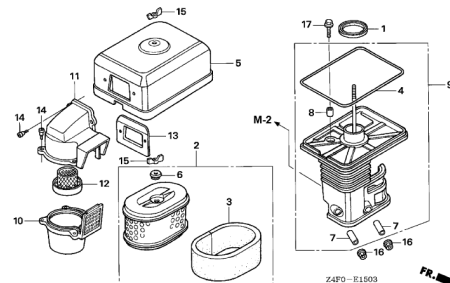

M-15-4

E13

FILTRO DE AR (5)

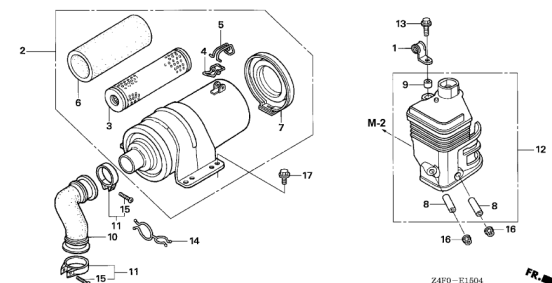

M-15-5

E14

FILTRO DE AR (6)

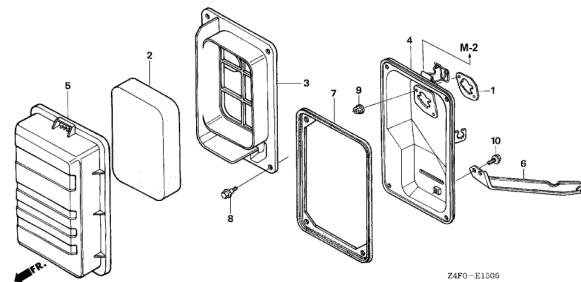

M-16

E15

SILENCIOSO (1)

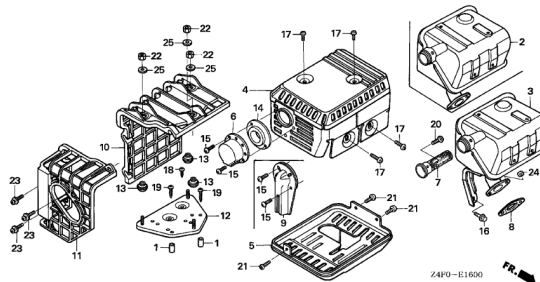

M-16-1

F 2

SILENCIOSO (2)

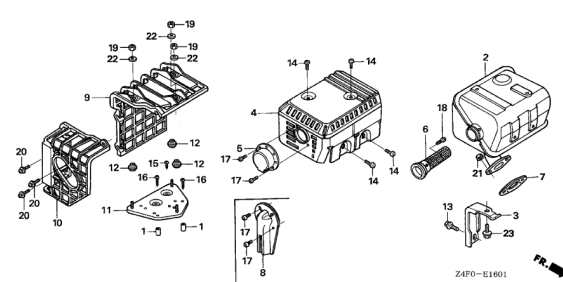

2

GRUPO MOTOR

C 6

M-16-2

F 3

SILENCIOSO (3)

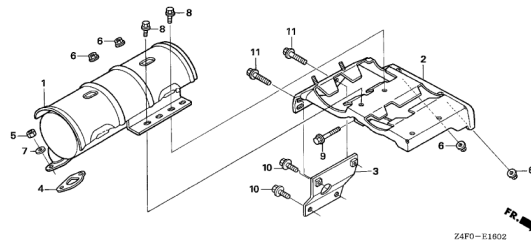

Z4FO-E1802

M-17

F 4

TANQUE DE COMBUSTÍVEL (1)

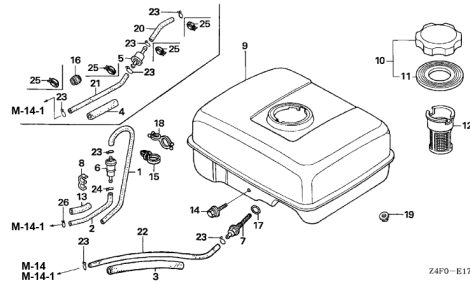

Z4FO-E1700

M-17-1

F 7

TANQUE DE COMBUSTÍVEL (2)

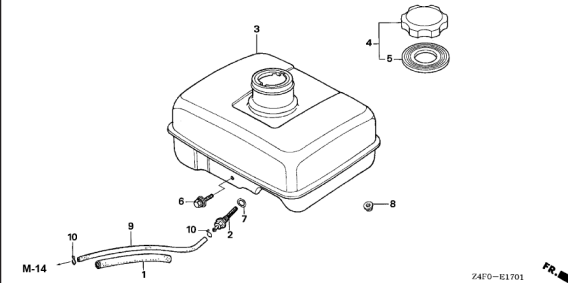

Z4FO-E1701

M-19

F 8

VOLANTE DO MOTOR

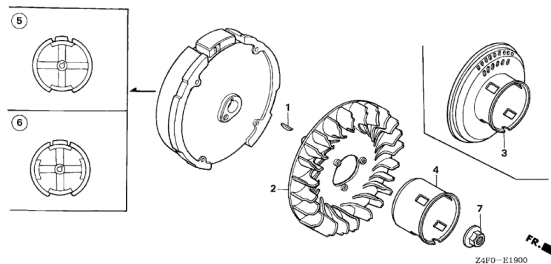

Z4FO-E1900

M-20

F 9

BOBINA DE IGNIÇÃO

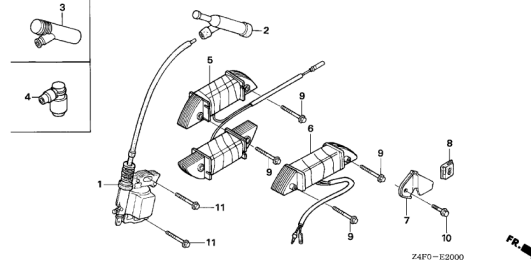

Z4FO-E2000

M-22

F10

CONTROLE (1)

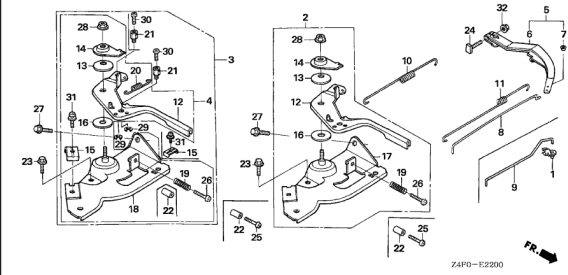

Z4FO-E2200

M-22-1

F14

CONTROLE (2)

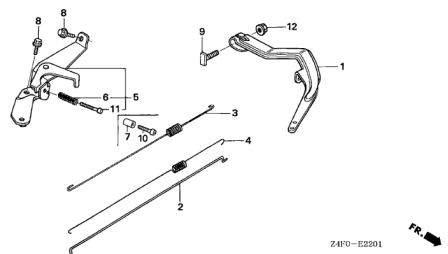

Z4FO-E2201

M-22-2

F15

CONTROLE (3)

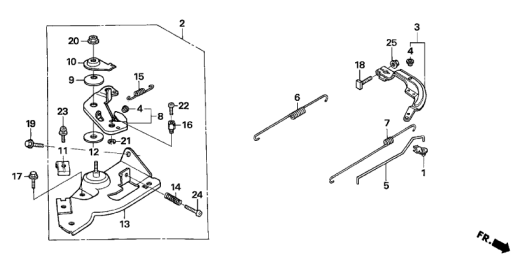

Z4FO-E2202

M-26

F16

REDUÇÃO (1)

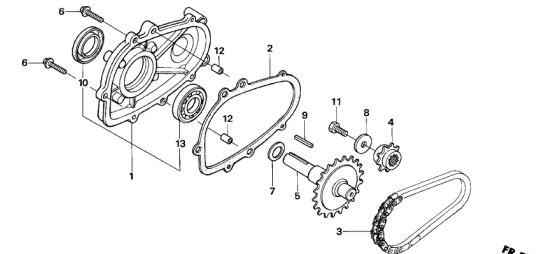

Z4FO-E2600

GRUPO MOTOR

C 7

M-26-1

G 1

REDUÇÃO (2)

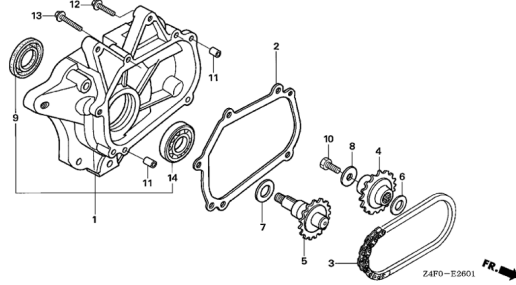

M-26-2

G 2

REDUÇÃO (3)

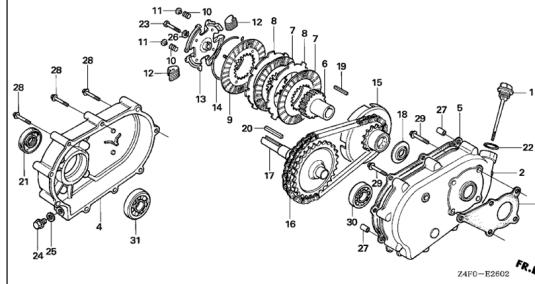

M-26-3

G 4

REDUÇÃO (4)

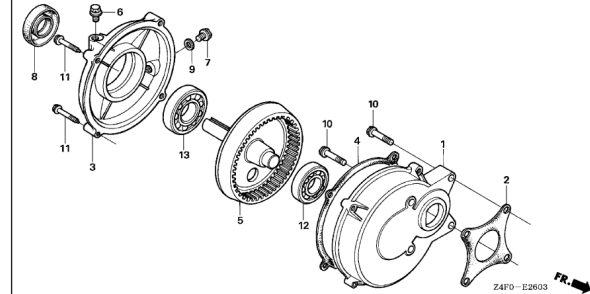

M-28

G 5

ETIQUETAS

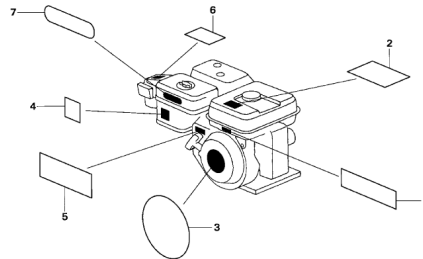

M-29

G 6

FERRAMENTAS

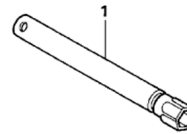

M-40

G 7

OUTRAS PEÇAS (1)

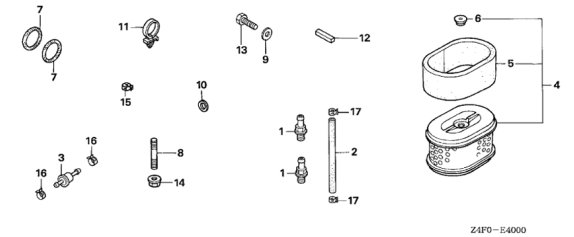

M-40-1

G 8

OUTRAS PEÇAS (2)

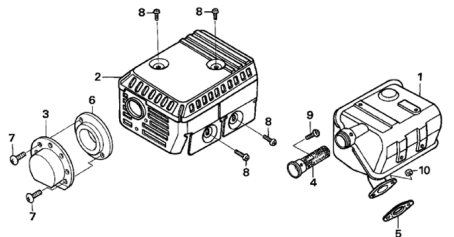

M-40-2

G 9

OUTRAS PEÇAS (3)

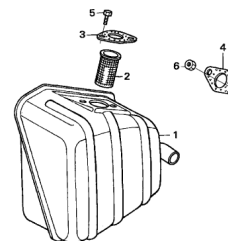

M-40-3

G10

OUTRAS PEÇAS (4)

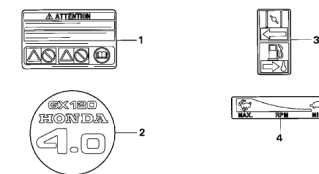

2

GRUPO MOTOR

C 8

MOP-1

G11

KIT DE JUNTAS

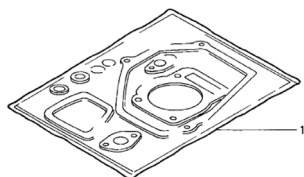

RENO-K0003

2

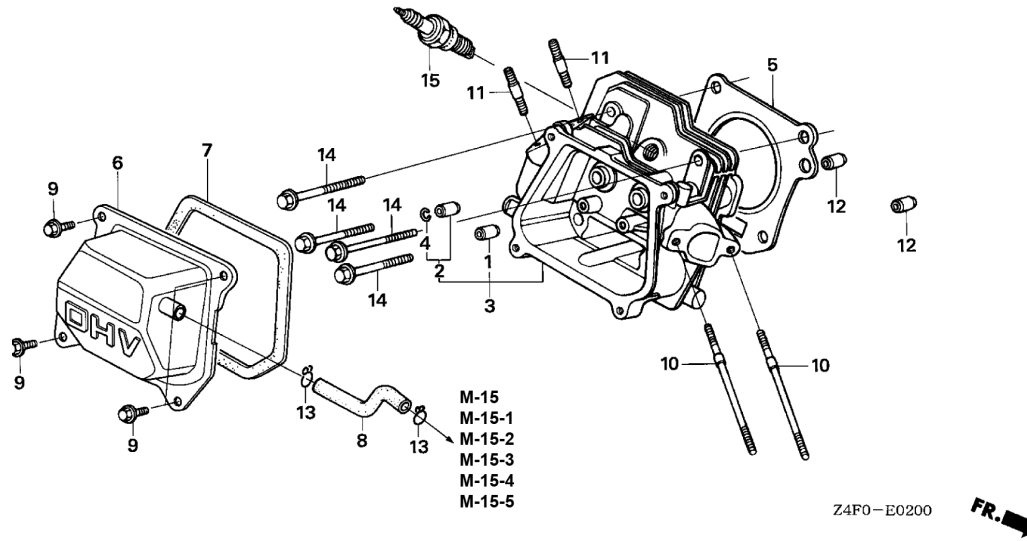

Ref. Nº	L.O.N.	(Nº Relativo de Referência) Descrição	T.M.O.
1	1111E9	GUIA DA VÁLVULA DE ADMISSÃO0,8 • INCLUI: Ajuste da folga da válvula	
	1111E9E	• Substituir admissão e escapamento todas adicionar0,2	
2	1111E8	GUIA DA VÁLVULA DE ESCAPAMENTO ...0,8 • INCLUI: Ajuste da folga da válvula	
	1111E8E	• Substituir admissão e escapamento todas adicionar0,2	
3	1111N3	CABEÇOTE0,9 • INCLUI: Ajuste da folga da válvula e recondicionamento	
5	1111N4	JUNTA DO CABEÇOTE0,5	
6	1111D5	TAMPA DO CABEÇOTE E/OU JUNTA DA TAMPA DO CABEÇOTE0,1	
8	1111K5	TUBO DE RESPIRO.....0,1	
15	6141C1	VELA DE IGNIÇÃO0,1 • INCLUI: Verificação da vela de ignição	

Ref. Nº	Peça Nº	Descrição	Qtde. GX 120u1	Nº de Série	Tipo
1	12204-ZE1-306	GUIA DA VÁLVULA ADM. (O.S.)	(1)		
2	12205-ZE1-315	GUIA DA VÁLVULA ESC. (O.S.)	(1)		
3	12210-ZH7-405	CABEÇOTE COMP.	1		
4	12216-ZE5-300	PRESILHA DA GUIA DA VÁLVULA	1		
5	12251-ZH7-800	JUNTA DO CABEÇOTE.....	1		
6	12310-ZE1-020	TAMPA COMP. DO CABEÇOTE	1		AR,DKR,HHQ4,HTF2,HT2,HXU,HX2,HX26,HX4,KRA4,KRF4,KRS4,KRS5, KRS6,KRT4,LAJ4,LHQ4,LSD2,LSJ4,LXU,LX2,LX4,PX2,QA2,QB26,QHQ4, QH26,QJG2,QLL,QMA4,QMA8,QME4,QMX2,QWA4,QXS2,QXU,QX2,QX26, QX4,QX7,RD4,RHC,RHQ4,RX4,SAJ4,SD16,SD4,SE,SG24,SHQ4,SJD2, SMA7,SMW2,SM12,SM14,SSX2,SSX4,SWX2,SWX4,SXS4, SX4, SX7, TX2, TX26, TX4, UXU, VED6, VEX, VEX7, VMS4, VPM4, VPR4, VXU, VX4, VX7, WDA6, WD12, WKD6, WKT2, WKT4, WKT6, WMA3, WME2, WME4
	12310-ZE1-842	TAMPA COMP. DO CABEÇOTE (TUBO DE RESPIRO)	1		QXC9
7	12391-ZE1-000	JUNTA DA TAMPA DO CABEÇOTE	1		
8	15721-ZE1-840	TUBO DE RESPIRO.....	1		QXC9
	15721-ZH8-000	1		AR,DKR,HHQ4,HTF2,HT2,HXU,HX2,HX26,HX4,KRA4,KRF4,KRS4,KRS5, KRS6,KRT4,LAJ4,LHQ4,LSD2,LSJ4,LXU,LX2,LX4,PX2,QA2,QB26,QHQ4, QH26,QJG2,QLL,QMA4,QMA8,QME4,QMX2,QWA4,QXS2,QXU,QX2,QX26, QX4,QX7,RD4,RHC,RHQ4,RX4,SAJ4,SD16,SD4,SE,SG24,SHQ4,SJD2, SMA7,SMW2,SM12,SM14,SSX2,SSX4,SWX2,SWX4,SXS4, SX4, SX7, TX2, TX26, TX4, UXU, VED6, VEX, VEX7, VMS4, VXU, VX4, VX7, WDA6, WD12, WKD6, WKT2, WKT4, WKT6, WMA3, WME2, WME4
	15721-883-030	1		VPM4, VPR4
9	90013-883-000	PARAFUSO-FLANGE, 6X12 (CT200)	4		
10	90043-ZB2-003	PRISIONEIRO, 6X94	2		VPM4, VPR4

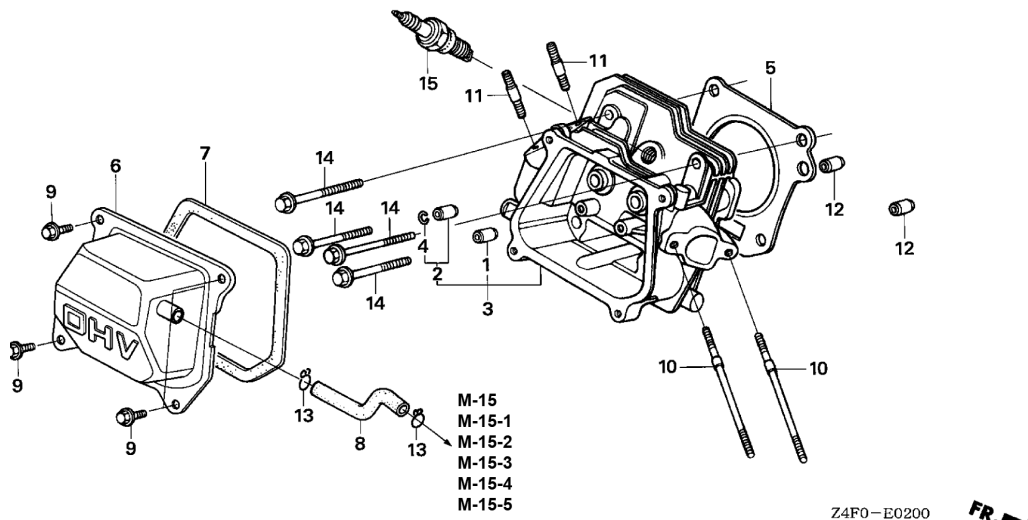

Ref. Nº	Peça Nº	Descrição	Qtde.		Nº de Série	Tipo
			GX	120U1		
10)	90043-ZE1-020	PRISIONEIRO, 6X112.....	2	-----	-----	AR,DKR,HHQ4,HTF2,HT2,HXU,HX2,HX26,HX4,KRA4,KRF4,KRS4,KRS5,KRS6,KRT4,LAJ4,LHQ4,LSD2,LSJ4,LXU,LX2,LX4, PX2,QA2,QB26,QHQ4,QH26,QJG2,QLL,QMA4,QMA8,QME4,QMX2,QWA4,QXC9,QXS2,QXU,QX2,QX26,QX4,QX7,RD4,RHC,RHQ4,RX4,SAJ4,SD16,SD4,SE,SG24,SHQ4,SJD2,SMA7,SMW2,SM12,SM14,SSX2,SSX4,SWX2,SWX4,SXS4,SX4,SX7, TX2, TX26, TX4, UXU, VED6, VEX, VEX7, VMS4, VXU, VX4, VX7, WDA6, WD12, WKD6, WKT2, WKT4, WKT6, WMA3, WME2, WME4
11	90047-ZE1-000	PRISIONEIRO, 8X32.....	2	-----	-----	
12	94301-10160	PINO-GUIA, 10X16.....	2	-----	-----	
13	95002-80000	ABRAÇADEIRA (C12).....	2	-----	-----	QXC9
14	95723-08055-00	PARAFUSO-FLANGE, 8X55.....	4	-----	-----	
15	98079-54846	VELA DE IGNIÇÃO (BPR4ES) (NGK).....	1	-----	-----	AR,DKR,KRA4,KRF4,KRS4,KRS5,KRS6,KRT4
	98079-54855	VELA DE IGNIÇÃO (W14EPR-U) (DENSO).....	1	-----	-----	AR,DKR,KRA4,KRF4,KRS4,KRS5,KRS6,KRT4
	98079-56846	VELA DE IGNIÇÃO (BPR6ES) (NGK).....	1	-----	-----	HHQ4,HTF2,HT2,HXU,HX2,HX26,HX4,LAJ4,LHQ4,LSD2,LSJ4,LXU,LX2,LX4, PX2,QA2,QB26,QHQ4,QH26,QJG2,QLL,QMA4,QMA8,QME4,QMX2,QWA4,QXC9,QXS2,QXU,QX2,QX26,QX4,QX7,RD4,RHC,RHQ4,RX4,SAJ4,SD16,SD4,SE,SG24,SHQ4,SJD2,SMA7,SMW2,SM12,SM14,SSX2,SSX4,SWX2,SWX4,SXS4,SX4,SX7, TX2, TX26, TX4, UXU, VED6, VEX, VEX7, VMS4, VPM4, VPR4, VXU, VX4, VX7, WDA6, WD12, WKD6, WKT2, WKT4, WKT6, WMA3, WME2, WME4
	98079-56855	VELA DE IGNIÇÃO (W20EPR-U) (DENSO).....	1	-----	-----	HHQ4,HTF2,HT2,HXU,HX2,HX26,HX4,LAJ4,LHQ4,LSD2,LSJ4,LXU,LX2,LX4, PX2,QA2,QB26,QHQ4,QH26,QJG2,QLL,QMA4,QMA8,QME4,QMX2,QWA4,QXC9,QXS2,QXU,QX2,QX26,QX4,QX7,RD4,RHC,RHQ4,RX4,SAJ4,SD16,SD4,SE,SG24,SHQ4,SJD2,SMA7,SMW2,SM12,SM14,SSX2,SSX4,SWX2,SWX4,SXS4,SX4,SX7, TX2, TX26, TX4, UXU, VED6, VEX, VEX7, VMS4, VPM4, VPR4, VXU, VX4, VX7, WDA6, WD12, WKD6, WKT2, WKT4, WKT6, WMA3, WME2, WME4
	98079-55846	VELA DE IGNIÇÃO (BPR5ES) (NGK).....	(1)	-----	-----	HTF2,HT2,HXU,HX2,HX26,HX4,LAJ4,LHQ4,LSD2,LSJ4,LXU,LX2,LX4, PX2,QA2,QB26,QHQ4,QH26,QJG2,QLL,QME4,QMX2,QXU,QX2,QX26,QX4,QX7, RD4,RHC,RHQ4,SD4,SG24,SJD2,SMW2,SM14,SWX2,SWX4, TX2, TX26, TX4, WDA6, WD12, WKD6, WKT2, WKT4, WKT6, WMA3, WME2, WME4

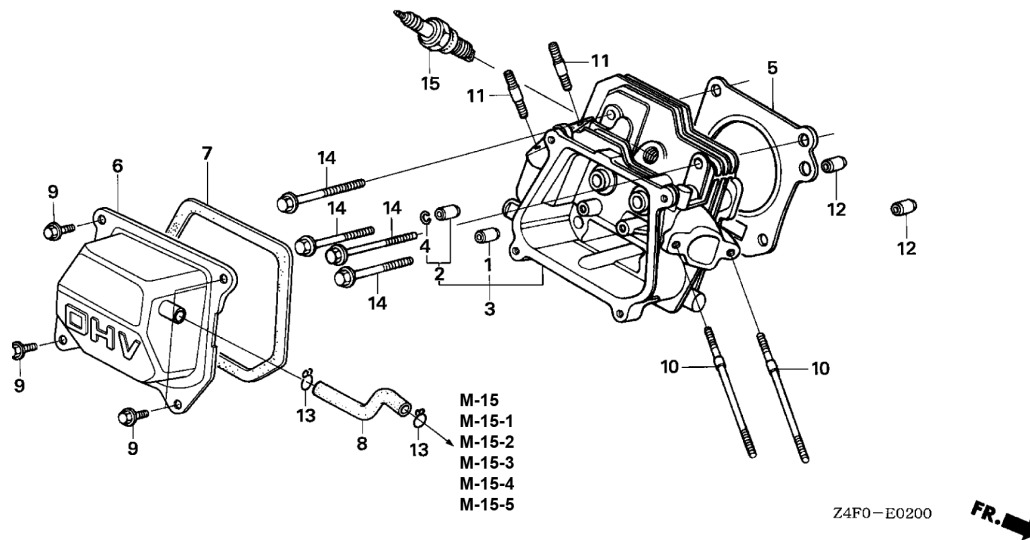

Ref. Nº	Peça Nº	Descrição	Qtde. GX 120U1	Nº de Série	Tipo
15)	98079-55855	VELA DE IGNIÇÃO (W16EPR-U) (DENSO)	(1)	HTF2,HT2,HXU,HX2,HX26,HX4,LAJ4,LHQ4,LSD2,LSJ4,LXU,LX2,LX4, PX2,QA2,QB26,QHQ4,QH26,QJG2,QLL,QME4,QMX2,QXU,QX2,QX26, QX4,QX7,RD4,RHC,RHQ4,SD4,SG24,SJD2,SMW2,SM14,SWX2,SWX4, TX2,TX26,TX4,WDA6,WD12,WKD6,WKT2,WKT4,WKT6,WMA3,WME2, WME4

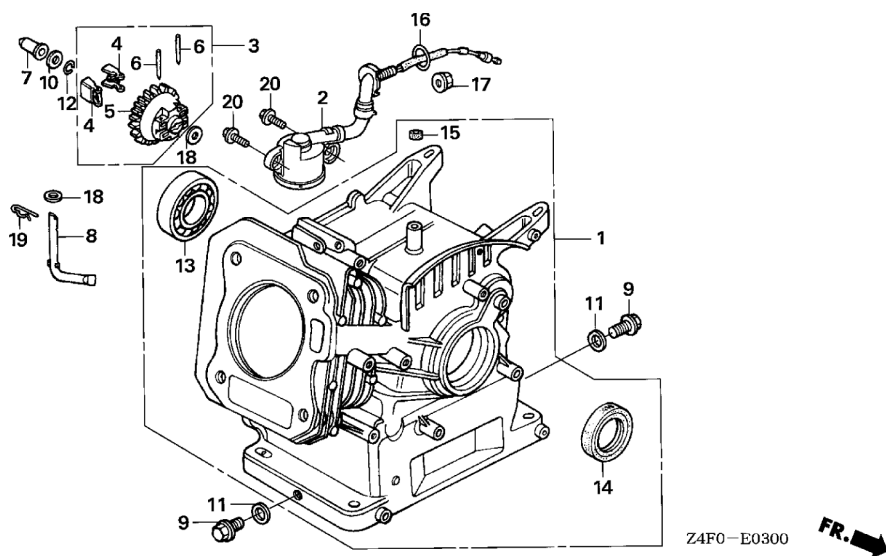

Ref. N°	L.O.N.	(N° Relativo de Referência) Descrição	T.M.O.
1	1101A0	BLOCO DO CILINDRO.....	2,0
2	6151E8	INTERRUPTOR DE NÍVEL DE ÓLEO.....	0,5
5	1161A7	SUPOORTE DO CONTRAPESO DO GOVERNADOR.....	1,0
7	1161B6	PATIM DO GOVERNADOR	0,4
8	1161B4	EIXO DO BRAÇO DO GOVERNADOR.....	0,9
13	1101A4	ROLAMENTO DA ÁRVORE DE MANIVELAS: DIANT.	1,3
14	1101E4	RETENTOR DE ÓLEO DA ÁRVORE DE MANIVELAS: DIANT.	1,2

2

Ref. N°	Peça N°	Descrição	Qtde. GX 120U1	N° de Série	Tipo
1	12000-ZF0-425	CJ. BLOCO DO CILINDRO	1	-----	AR,DKR,HHQ4,HT2,KRA4,KRF4,KRS4,KRT4,LAJ4,LHQ4,LS2,LSJ4,QA2, QB26,QHQ4,QH26,QJG2,QMA4,QME4,RD4,RHC,RHQ4,SAJ4,SD16,SD4, SE,SHQ4,SJD2,WDA6,WD12,WMA3,WME4
	12000-ZH7-425	1	-----	HTF2,HXU,HX2,HX26,HX4,LXU,LX2,LX4,PX2,QLL,QMA8,QMX2,QWA4, QXC9,QXS2,QXU,QX2,QX26,QX4,QX7,RX4,SG24,SMA7,SMW2,SM12, SM14,SSX2,SSX4,SWX2,SWX4,SXS4,SX4,SX7,TX2,TX26,TX4,UXU,VED6, VEX,VEX7,VMS4,VPM4,VPR4,VXU,VX4,VX7,WKD6,WKT2,WKT4,WKT6, WME2
2	12000-ZK7-405	1	-----	KRS5,KRS6
	15510-ZE1-033	CJ. INTERRUPTOR DE NÍVEL DE ÓLEO.....	1	-----	HTF2,HXU,HX2,HX26,HX4,LXU,LX2,LX4,PX2,QLL,QMA8,QMX2,QWA4, QXC9,QXS2,QXU,QX2,QX26,QX4,QX7,RX4,SG24,SMA7,SMW2,SM12, SM14,SSX2,SSX4,SWX2,SWX4,SXS4,SX4,SX7,TX2,TX26,TX4,UXU,VED6, VEX,VEX7,VMS4,VPM4,VPR4,VXU,VX4,VX7,WKD6,WKT2,WKT4,WKT6, WME2
3	16510-ZE1-000	CJ. GOVERNADOR	1	-----	
4	16511-ZE1-000	CONTRAPESO DO GOVERNADOR	2	-----	
5	16512-ZE1-000	SUPOORTE DO CONTRAPESO DO GOVERNADOR.....	1	-----	
6	16513-ZE1-000	PINO DO CONTRAPESO DO GOVERNADOR	2	-----	
7	16531-ZE1-000	PATIM DO GOVERNADOR.....	1	-----	
8	16541-ZE1-000	EIXO DO BRAÇO DO GOVERNADOR	1	-----	
9	90131-ZE1-000	PARAFUSO DO BUJÃO DE DRENAGEM	2	-----	
10	90451-ZE1-000	ARRUELA DE ENCOSTO, 6MM.....	1	-----	
11	90601-ZE1-000	ARRUELA DO BUJÃO DE DRENAGEM, 10,2MM	2	-----	
12	90602-ZE1-000	PRESILHA DO SUPORTE DO GOVERNADOR	1	-----	
13	91001-878-003	ROLAMENTO RADIAL DE ESFERAS, 62/22.....	1	-----	
14	91202-ZE6-013	RETENTOR DE ÓLEO, 22X35X6.....	1	-----	
15	91231-891-003	RETENTOR DE ÓLEO, 6X11X4.....	1	-----	KRS5,KRS6

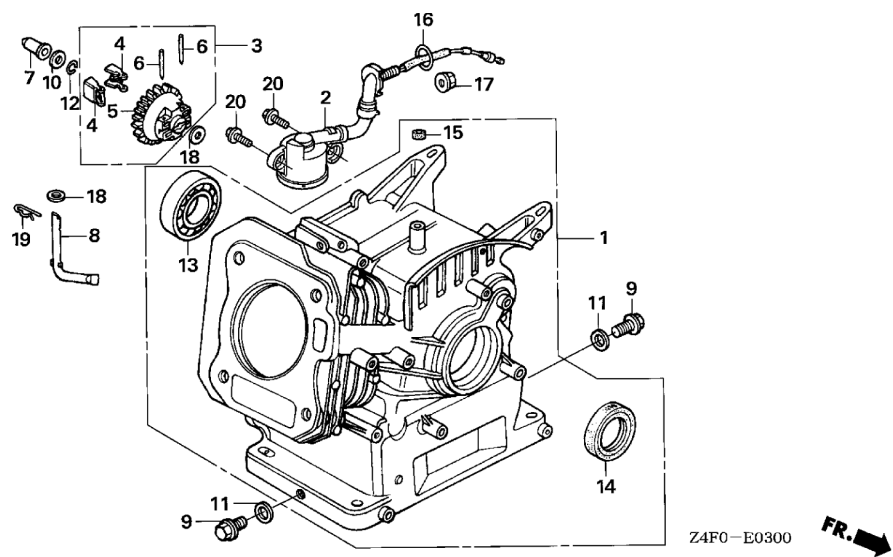

Ref. Nº	Peça Nº	Descrição	Qtde.		Tipo
			GX	Nº de Série	
16	91353-671-004	ANEL DE VEDAÇÃO, 14MM (NOK)	1	-----	HTF2,HXU,HX2,HX26,HX4,LXU,LX2,LX4,PX2,QLL,QMA8,QMX2,QWA4,QXC9,QXS2,QXU,QX2,QX26,QX4,QX7,RX4,SG24,SMA7,SMW2,SM12,SM14,SSX2,SSX4,SWX2,SWX4,SXS4,SX4,SX7,TX2,TX26,TX4,UXU,VED6,VEX,VEX7,VMS4,VPM4,VPR4,VXU,VX4,VX7,WKD6,WKT2,WKT4,WKT6,WME2
17	94050-10000	PORCA-FLANGE, 10MM	1	-----	HTF2,HXU,HX2,HX26,HX4,LXU,LX2,LX4,PX2,QLL,QMA8,QMX2,QWA4,QXC9,QXS2,QXU,QX2,QX26,QX4,QX7,RX4,SG24,SMA7,SMW2,SM12,SM14,SSX2,SSX4,SWX2,SWX4,SXS4,SX4,SX7,TX2,TX26,TX4,UXU,VED6,VEX,VEX7,VMS4,VPM4,VPR4,VXU,VX4,VX7,WKD6,WKT2,WKT4,WKT6,WME2
18	94101-06800	ARRUELA LISA, 6MM	2	-----	
19	94251-08000	PINO-TRAVA, 8MM	1	-----	
20	95701-06012-00	PARAFUSO-FLANGE, 6X12	2	-----	HTF2,HXU,HX2,HX26,HX4,LXU,LX2,LX4,PX2,QLL,QMA8,QMX2,QWA4,QXC9,QXS2,QXU,QX2,QX26,QX4,QX7,RX4,SG24,SMA7,SMW2,SM12,SM14,SSX2,SSX4,SWX2,SWX4,SXS4,SX4,SX7,TX2,TX26,TX4,UXU,VED6,VEX,VEX7,VMS4,VPM4,VPR4,VXU,VX4,VX7,WKD6,WKT2,WKT4,WKT6,WME2

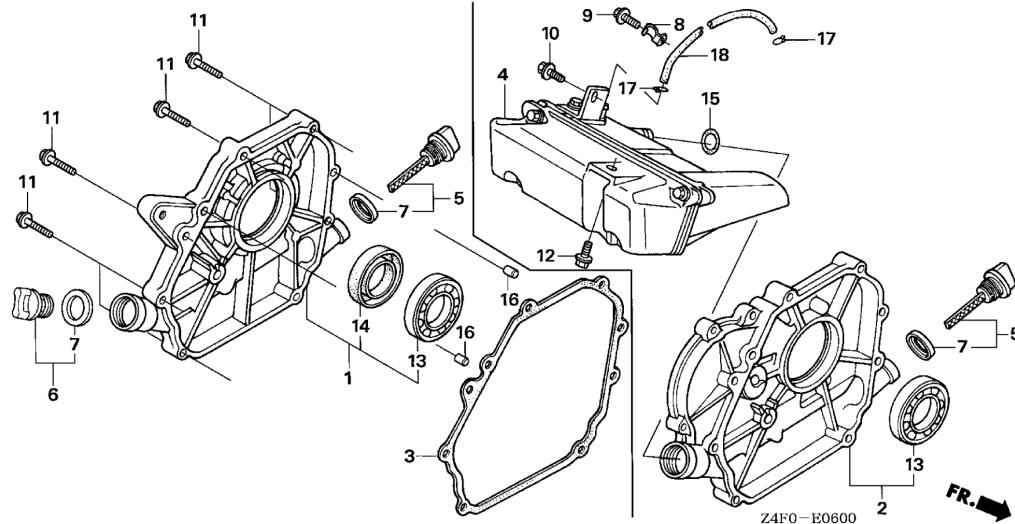

Ref. Nº	L.O.N.	(Nº Relativo de Referência) Descrição	T.M.O.
1	1101F1	TAMPA DA CARÇAÇA DO MOTOR	0,3
2	1101P3	TAMPA DA CARÇAÇA DO MOTOR (TIPO PERCUSSOR).....	0,3
3	1101E9	JUNTA DA TAMPA DA CARÇAÇA DO MOTOR.....	0,3
4	1171B4	RESERVATÓRIO DE ÓLEO DA TAMPA DA CARÇAÇA	0,2
13	1101A6	ROLAMENTO DA ÁRVORE DE MANIVELAS: TRAS	0,4
14	1101E5	RETENTOR DE ÓLEO DA ÁRVORE DE MANIVELAS: TRAS	0,3

Ref. Nº	Peça Nº	Descrição	Qtde.		Nº de Série	Tipo
			GX	120U1		
1	11300-ZE0-010 11300-ZE0-634	CJ. TAMPA DA CARÇAÇA DO MOTOR	1	-----	RD4,RHC,RHQ4,RX4,SJD2,SWX2,SWX4,HHQ4,HTF2,HT2,HXU,HX2,HX26,HX4,SAJ4,SD16,SD4,SE,SG24,SHQ4,SMA7,SMW2,SM12,SM14,SSX2,SSX4,SXS4, SX4, SX7, VED6, WDA6, WD12, WKD6, WKT2, WKT4, WKT6, WMA3, WME2, WME4	
	11300-ZE0-641	1	-----	PX2,QA2,QB26,QHQ4,QH26,QJG2,QLL,QMA4,QMA8,QME4,QMX2,QWA4,QXC9,QXS2,QXU,QX2,QX26,QX4,QX7,TX2,TX26,TX4,UXU,VEX,VEX7,VMS4,VPM4,VPR4,VXU,VX4,VX7	
2	11300-ZE0-613 11300-ZK7-V00 11300-ZK7-V20	CJ. TAMPA DA CARÇAÇA DO MOTOR	1	-----	LAJ4,LHQ4, LSD2,LSJ4,LXU,LX2,LX4	
3	11381-ZH7-800	JUNTA DA TAMPA DA CARÇAÇA	1	-----	AR,DKR,KRA4,KRF4,KRS4,KRS5,KRS6,KRT4	
4	11381-ZK7-V00	CJ. RESERVATORIO DE ÓLEO	1	-----	HHQ4,HTF2,HT2,HXU,HX2,HX26,HX4,LAJ4,LHQ4,LSD2,LSJ4,LXU,LX2,LX4,PX2,QA2,QB26,QHQ4,QH26,QJG2,QLL,QMA4,QMA8,QME4,QMX2,QWA4,QXC9,QXS2,QXU,QX2,QX26,QX4,QX7, RD4, RHC, RHQ4, RX4, SAJ4, SD16, SD4, SE, SG24, SHQ4, SJD2, SMA7, SMW2, SM12, SM14, SSX2, SSX4, SWX2, SWX4, SXS4, SX4, SX7, TX2, TX26, TX4, UXU, VED6, VEX, VEX7, VMS4, VPM4, VPR4, VXU, VX4, VX7, WDA6, WD12, WKD6, WKT2, WKT4, WKT6, WMA3, WME2, WME4	
5	15600-ZE1-003	CJ. TAMPA DO GARGALO DE ABASTECIMENTO DE ÓLEO (CINZA)	1	-----	AR,DKR,KRA4,KRF4,KRS4,KRS5,KRS6,KRT4	
6	15600-ZG4-003	CJ. TAMPA DO GARGALO DE ABASTECIMENTO DE ÓLEO	1	-----	HHQ4,HTF2,HT2,HXU,HX2,HX26,HX4,LAJ4,LHQ4,LSD2,LSJ4,LXU,LX2,LX4,PX2,QA2,QB26,QHQ4,QH26,QJG2,QLL,QMA4,QMA8,QME4,QMX2,QWA4,QXC9,QXS2,QXU,QX2,QX26,QX4,QX7, RD4, RHC, RHQ4, RX4, SAJ4, SD16, SD4, SE, SG24, SHQ4, SJD2, SMA7, SMW2, SM12, SM14, SSX2, SSX4, SWX2, SWX4, SXS4, SX4, SX7, TX2, TX26, TX4, UXU, VED6, VEX, VEX7, VMS4, VPM4, VPR4, VXU, VX4, VX7, WDA6, WD12, WKD6, WKT2, WKT4, WKT6, WMA3, WME2, WME4	
7	15625-ZE1-003	JUNTA DA TAMPA DO GARGALO DE ABASTECIMENTO DE ÓLEO	1	-----	AR,DKR,KRA4,KRF4,KRS4,KRS5,KRS6,KRT4	
		2	-----	HHQ4,HTF2,HT2,HXU,HX2,HX26,HX4,LAJ4,LHQ4,LSD2,LSJ4,LXU,LX2,LX4,PX2,QA2,QB26,QHQ4,QH26,QJG2,QLL,QMA4,QMA8,QME4,QMX2,QWA4,QXC9,QXS2,QXU,QX2,QX26,QX4,QX7, RD4, RHC, RHQ4, RX4, SAJ4, SD16, SD4, SE, SG24, SHQ4, SJD2, SMA7, SMW2, SM12, SM14, SSX2, SSX4, SWX2, SWX4, SXS4, SX4, SX7, TX2, TX26, TX4, UXU, VED6, VEX, VEX7, VMS4, VPM4, VPR4, VXU, VX4, VX7, WDA6, WD12, WKD6, WKT2, WKT4, WKT6, WMA3, WME2, WME4	

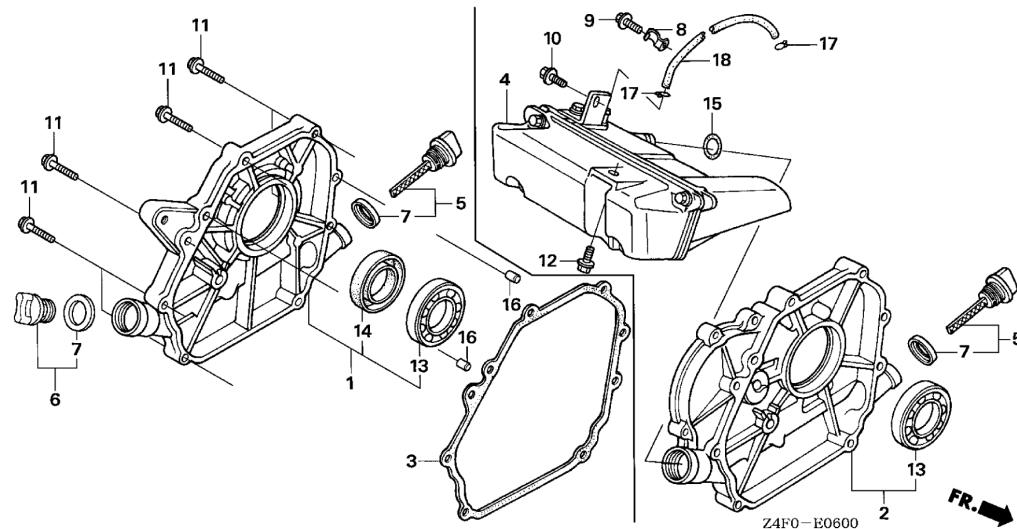

Ref. Nº	Peça Nº	Descrição	Qtde.		Tipo
			GX	Nº de Série	
8	35210-MA6-000	PRESILHA DO CORDÃO DO INTERRUPTOR.....	1	-----	KRT4
9	90013-883-000	PARAFUSO-FLANGE, 6X12 (CT200)	1	-----	KRT4
10	90014-952-000	PARAFUSO-FLANGE, 6X14 (CT200)	1	-----	AR,DKR,KRA4,KRF4,KRS4,KRS5,KRS6,KRT4
11	90015-883-000	PARAFUSO-FLANGE, 6X28	7	-----	
12	90029-888-000	PARAFUSO-FLANGE, 6X16 (CT200).....	1	-----	AR,DKR,KRA4,KRF4,KRS4,KRS5,KRS6,KRT4
13	91001-878-003	ROLAMENTO RADIAL DE ESFERAS, 62/22.....	1	-----	
14	91203-ZE0-013	RETENTOR DE ÓLEO, 22X41X6.....	1	-----	HHQ4,HTF2,HT2,HXU,HX2,HX26,HX4,PX2,QA2,QB26,QHQ4,QH26,QJG2,QLL,QMA4,QMA8,QME4,QMX2,QWA4,QXC9,QXS2,QXU,QX2,QX26,QX4,QX7,RD4,RHC,RHQ4,RX4,SAJ4,SD16,SD4,SE,SG24,SHQ4,SJD2,SMA7,SMW2,SM12,SM14,SSX2,SSX4,SWX2,SWX4,SXS4,SX4,SX7,TX2,TX26,TX4,UXU,VED6,VEX,VEX7,VMS4,VPM4,VPR4,VXU,VX4,VX7,WDA6,WD12,WKD6,WKT2,WKT4,WKT6,WMA3,WME2,WME4
15	91304-MJ0-003	ANEL DE VEDAÇÃO, 15,8X2,4 (SHOWA)	1	-----	AR,DKR,KRA4,KRF4,KRS4,KRS5,KRS6,KRT4
16	94301-08140	PINO-GUIA, 8X14.....	2	-----	HHQ4,HTF2,HT2,HXU,HX2,HX26,HX4,KRT4,LAJ4,LHQ4,LSD2,LSJ4,LXU,LX2,LX4,PX2,QA2,QB26,QHQ4,QH26,QJG2,QLL,QMA4,QMA8,QME4,QMX2,QWA4,QXC9,QXS2,QXU,QX2,QX26,QX4,QX7,RD4,RHC,RHQ4,RX4,SAJ4,SD16,SD4,SE,SG24,SHQ4,SJD2,SMA7,SMW2,SM12,SM14,SSX2,SSX4,SWX2,SWX4,SXS4,SX4,SX7,TX2,TX26,TX4,UXU,VED6,VEX,VEX7,VMS4,VPM4,VPR4,VXU,VX4,VX7,WDA6,WD12,WKD6,WKT2,WKT4,WKT6,WMA3,WME2,WME4
	94303-08140	2	-----	AR,DKR,KRA4,KRF4,KRS4,KRS5,KRS6
17	95002-02070	ABRAÇADEIRA (B7)	2	-----	AR,DKR,KRA4,KRF4,KRS4,KRS5,KRS6,KRT4
18	95005-35150-10	TUBO, 3,5X150 (95005-35001-10M)	1	-----	AR,DKR,KRA4,KRF4,KRS4,KRS5,KRS6,KRT4

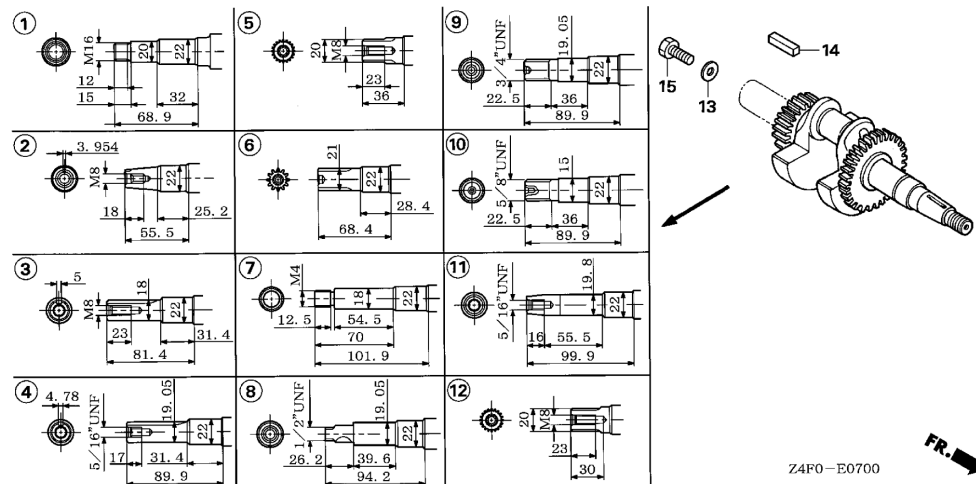

Ref. N°	L.O.N.	(N° Relativo de Referência) Descrição	T.M.O.
1	1101F0	(2,3,4,5,6,7,8,9,10,11,12) ÁRVORE DE MANIVELAS	1, 1

Ref. N°	Peça N°	Descrição	Qtde.		Tipo
			GX	N° de Série	
1	13310-YB3-010	ÁRVORE DE MANIVELAS COMP.	1	-----	WME2,WME4
2	13310-ZB0-000	ÁRVORE DE MANIVELAS COMP.	1	-----	VED6
	13310-ZK7-880	ÁRVORE DE MANIVELAS COMP.	1	-----	SX7
3	13310-ZE0-000	ÁRVORE DE MANIVELAS COMP.	1	-----	RD4, RHC, RHQ4, RX4, SAJ4, SD16, SD4, SE, SG24, SHQ4, SJD2, SMA7, SMW2, SM12, SM14, SSX2, SSX4, SWX2, SWX4, SXS4, SX4
4	13310-ZE0-601	ÁRVORE DE MANIVELAS COMP.	1	-----	QA2, QB26, QHQ4, QH26, QJG2, QLL, QMA4, QMA8, QME4, QMX2, QWA4, QXC9, QXS2, QXU, QX2, QX26, QX4
	13310-ZK7-600	ÁRVORE DE MANIVELAS COMP.	1	-----	QX7
5	13310-ZE0-610	ÁRVORE DE MANIVELAS COMP.	1	-----	KRT4, LAJ4, LHQ4, LSD2, LSJ4, LXU, LX2, LX4
6	13310-ZE0-622	ÁRVORE DE MANIVELAS COMP.	1	-----	HHQ4, HTF2, HT2, HXU, HX2, HX26, HX4
7	13310-ZE0-631	ÁRVORE DE MANIVELAS COMP.	1	-----	WDA6, WD12, WKD6, WKT2, WKT4, WKT6, WMA3
8	13310-ZE0-641	ÁRVORE DE MANIVELAS COMP.	1	-----	UXU
9	13310-ZE0-650	ÁRVORE DE MANIVELAS COMP.	1	-----	PX2
10	13310-ZE0-660	ÁRVORE DE MANIVELAS COMP.	1	-----	TX2, TX26, TX4
11	13310-ZE0-670	ÁRVORE DE MANIVELAS COMP.	1	-----	VEX, VMS4, VPM4, VPR4, VXU, VX4
	13310-ZK7-670	ÁRVORE DE MANIVELAS COMP.	1	-----	VEX7, VX7
12	13310-ZK7-V00	ÁRVORE DE MANIVELAS COMP.	1	-----	AR, DKR, KRA4, KRF4, KRS4, KRS5, KRS6
13	90473-842-000	ARRUELA, 8MM	1	-----	LAJ4, LSJ4, SAJ4, SMW2, SM12, SM14, SSX2, SSX4
14	90741-883-810	CHAVETA, 5X5X33 (AMARELA)	1	-----	SAJ4, SD16, SD4, SE, SHQ4, SJD2, SMA7, SMW2, SM12, SM14, SSX2, SSX4, SWX2, SWX4, SXS4, SX4, SX7
	90745-ZE1-600	CHAVETA, 4.78X4.78X38	1	-----	QA2, QJG2, QLL, QMA4, QMA8, QWA4, QXC9, QXS2, QXU, QX2, QX26, QX4, QX7
15	92101-08025-0A	PARAFUSO SEXT., 8X25	1	-----	LAJ4, LSJ4, SAJ4, SMW2, SM12, SM14, SSX2, SSX4

M-8

PISTÃO/BIELA

D 9

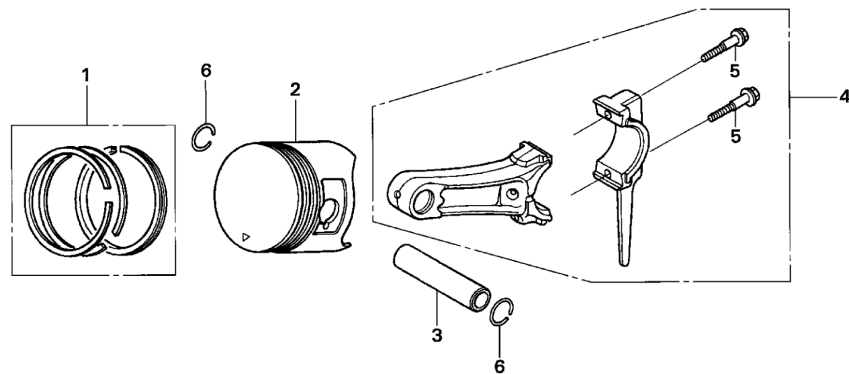

Ref. Nº	L.O.N.	(Nº Relativo de Referência) Descrição	T.M.O.
2		(1,3,4)	
1	111R1	PISTÃO E/OU C.J. ANÉIS E/OU BRONZINA E/OU BIELA 1,1	
		• INCLUI: Inspeção/Medição/Limpeza	

Ref. Nº	Peça Nº	Descrição	Qtde.	Nº de Série		Tipo
				GX	120u1	
1	13010-ZH7-003	CJ. ANÉIS DO PISTÃO (STD.)	1			
		(TEIKOKU)				
	13010-ZH7-004	CJ. ANÉIS DO PISTÃO (STD.)				
		(NIPPON)				
	13011-ZH7-003	CJ. ANÉIS DO PISTÃO (0,25)				
		(TEIKOKU)		(1)		
	13011-ZH7-004	CJ. ANÉIS DO PISTÃO (0,25)				
		(NIPPON)		(1)		
2	13101-ZH7-010	PISTÃO (STD.)	1			
	13102-ZH7-010	PISTÃO (0,25)		(1)		
	13103-ZH7-010	PISTÃO (0,50)		(1)		
	13104-ZH7-010	PISTÃO (0,75)		(1)		
3	13111-ZE0-000	PINO DO PISTÃO	1			
	13200-ZE0-000	CJ. BIELA.....		1		
4	13200-ZE0-000	CJ. BIELA.....	1			
5	90001-ZE1-000	PARAFUSO DA BIELA	2			
6	90551-ZE0-000	TRAVA DO PINO DO PISTÃO, 13MM.....	2			

2

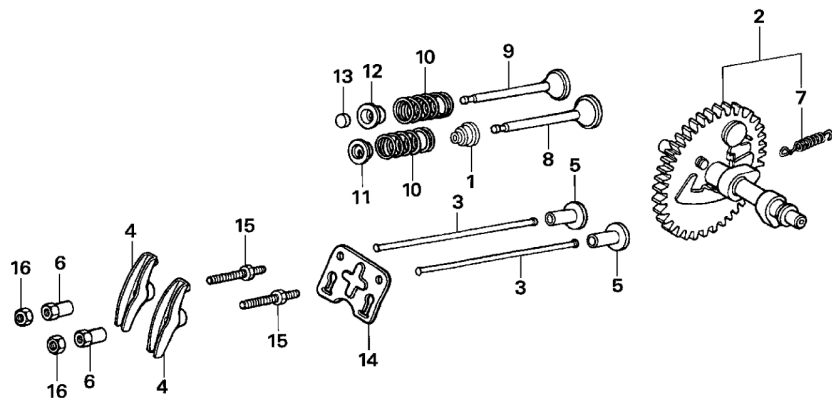

Z4F0-E0900



Ref. N°	L.O.N.	(N° Relativo de Referência) Descrição	T.M.O.
1	1111K2	RETENTOR DE ÓLEO DA HASTE DA VÁLVULA ADM.....0,6 • INCLUI: Ajuste da folga da válvula	
2	1111C2	ÁRVORE DE COMANDO0,4 • INCLUI: Ajuste da folga da válvula	
3	1111L6	HASTE DE ACIONAMENTO: ADMISSÃO ..0,2 • INCLUI: Ajuste da folga da válvula	
	1111L6A	• Substituir haste de acionamento de escapamento adicionar 0,1	
	1111L7	HASTE DE ACIONAMENTO: ESCAPAMENTO.....0,2 • INCLUI: Ajuste da folga da válvula	
	1111L7A	• Substituir haste de acionamento de admissão adicionar.....0,1	
4	1111A2	BALANCIM: ADMISSÃO0,2 • INCLUI: Ajuste da folga da válvula	
	1111A2A	• Substituir balancim de escapamento adicionar0,1	
	1111A1	BALANCIM: ESCAPAMENTO0,2 • INCLUI: Ajuste da folga da válvula	
	1111A1A	• Substituir balancim de admissão adicionar0,1	
5	1111L9	ACIONADOR DA VÁLVULA: ADMISSÃO0,4 • NOTA: Mesmo tempo para duas unidades	

Ref. N°	Peça N°	Descrição	Qtde. GX 120U1	N° de Série	Tipo
1	12209-ZH8-003	RETENTOR DE ÓLEO DA HASTE DA VÁLVULA	1		
2	14100-ZE0-812	CJ. ÁRVORE DE COMANDO	1		HHQ4,HTF2,HT2,HXU,HX2,HX26,HX4,LAJ4,LHQ4,LSJ4,LSJ4,LXU,LX2,LX4, PX2,QA2,QB26,QHQ4,QH26,QJG2,QLL,QMA4,QMA8,QME4,QMX2,QWA4, QXC9,QXS2,QXU,QX2,QX26,QX4,RD4,RHC,RHQ4,FX4,SAJ4,SD16,SD4, SE,SG24,SHQ4,SJD2,SMA7,SMW2,SM12,SM14,SSX2,SSX4,SWX2,SWX4, SXS4,SX4,TX2,TX26,TX4,UXU,VED6,VEX,VMS4,VPM4,VPR4,VXU,VX4, WDA6,WD12,WKD6,WKT2,WKT4,WKT6,WMA3,WME2,WME4
	14100-ZH7-B20	1		AR,DKR,KRA4,KRF4,KRS4,KRS5,KRS6,KRT4
	14100-ZK7-870	1		
3	14410-ZE0-010	HASTE DE ACIONAMENTO	2		QX7,SX7,VEX7,VX7
4	14431-ZE1-000	BALANCIM	2		
5	14441-ZE1-010	ACIONADOR DA VÁLVULA	2		
6	14451-ZE1-013	ARTICULAÇÃO DO BALANCIM.....	2		
7	14568-ZE1-000	MOLA DE RETORNO DO CONTRAPESO	1		
8	14711-ZF0-010	VÁLVULA ADM	1		
9	14721-ZF0-000	VÁLVULA ESC.....	1		AR,DKR,HHQ4,HTF2,HT2,HXU,HX2,HX26,HX4,KRA4,KRF4,KRS4,KRS5, KRS6,KRT4,LAJ4,LHQ4,LSJ4,LSJ4,LXU,LX2,LX4,QA2,QB26,QHQ4,QH26, QJG2,QLL,QMA4,QMA8,QME4,QMX2,QWA4,QXC9,QXS2,QXU,QX2,QX26, QX4,QX7,RD4,RHC,RHQ4,FX4,SAJ4,SD16,SD4,SE,SG24,SHQ4,SJD2, SMA7,SMW2,SM12,SM14,SSX2,SSX4,SWX2,SWX4,SXS4,SX4,SX7,VED6, VEX,VEX7,VMS4,VPM4,VPR4,VXU,VX4,VX7,WDA6,WD12,WKD6,WKT2, WKT4,WKT6,WMA3,WME2,WME4
	14721-ZH7-810	VÁLVULA ESC. (STELLITE)	1		PX2,TX2,TX26,TX4,UXU
10	14751-ZF1-000	MOLA DA VÁLVULA	2		
11	14771-ZE1-000	RETENTOR DA MOLA DA VÁLVULA ADM.....	1		
12	14773-ZE1-000	RETENTOR DA MOLA DA VÁLVULA ESC	1		
13	14781-ZE1-000	GIRADOR DA VÁLVULA.....	1		
14	14791-ZE0-010	PLACA-GUIA DA HASTE DE ACIONAMENTO	1		
15	90012-ZE0-010	PARAFUSO DE ARTICULAÇÃO, 8MM	2		
16	90206-ZE1-000	PORCA DE AJUSTE DA ARTICULAÇÃO	2		

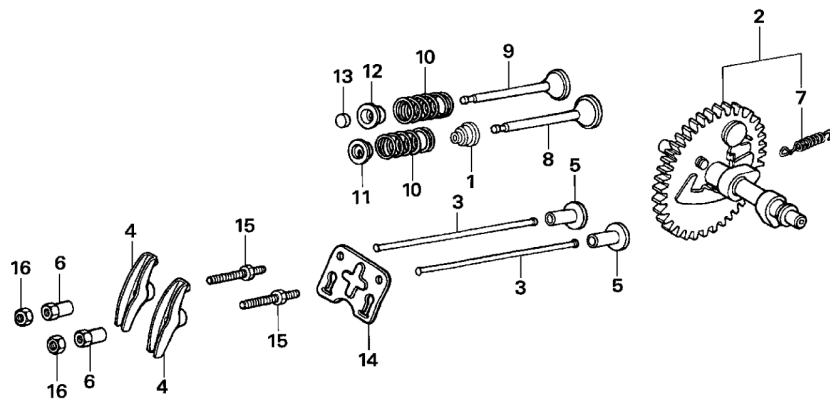

Z4F0-E0900



Ref. N°	L.O.N.	(N° Relativo de Referência) Descrição	T.M.O.
+ 10	1111P4A	• Substituir admissão e escapamento todas adicionar	0,1
13	1111J7	GIRADOR DA VÁLVULA	0,2
• INCLUI: Ajuste da folga da válvula			

M-11

PARTIDA RETRÁTIL

D13

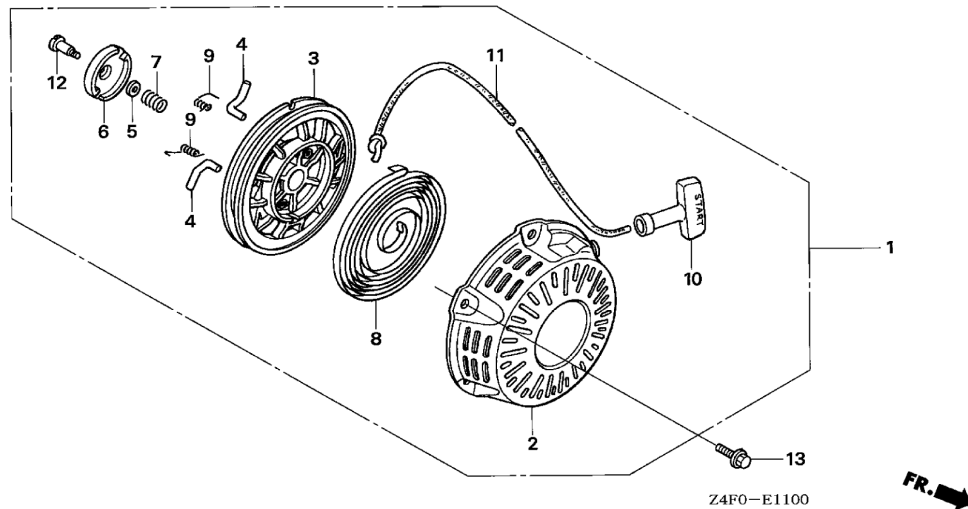

Ref. Nº	L.O.N.	(Nº Relativo de Referência) Descrição	T.M.O.
1	1121B9	PARTIDA RETRÁTIL	0,1
3	1121B1	CARRETEL DA PARTIDA RETRÁTIL	0,3
4	1121B0	CATRACA DE PARTIDA E/OU MOLA DA CATRACA	0,2
6	1121A4	GUIA DA CATRACA	0,2
8	1121B7	MOLA DE RETORNO DA PARTIDA RETRÁTIL	0,3
11	1121B3	CORDA DA PARTIDA RETRÁTIL.....	0,3

2

Ref. Nº	Peça Nº	Descrição	Qtde. GX 120u1	Nº de Série	Tipo
1	28400-ZH8-R11ZA	CJ. PARTIDA RETRÁTIL (TURFCO) *R280*VERMELHO POWER	1	-----	LAJ4
	28400-ZH8-023YA	CJ. PARTIDA RETRÁTIL *R280*VERMELHO POWER	1	-----	AR,DKR,HHQ4,HTF2,HT2,HXU,HX2,HX26,HX4,KRA4,KRF4,KRS4,KRS5,KRS6,KRT4,LHQ4,LSJ4,LXU,LX2,LX4,QA2,QHQ4,QH26,QLL,QMA4,QMA8,QME4,QMX2,QXC9,QXS2,QXU,QX2,QX26,QX4,QX7,RD4,RHC,RHQ4,RX4,SAJ4,SD16,SD4,SE,SHQ4,SMA7,SMW2,SXS4, SX4, SX7, TX2, TX26, TX4, UXU,VEX,VEX7,VMS4,VPM4,VXU,VX4,VX7,WDA6,WD12,WKD6,WKT2,WKT4,WKT6,WMA3,WME2,WME4
	28400-ZH8-023ZB	*NH1*PRETO	1	-----	AR,HX2,LX2,PX2,QA2,QMX2,QWA4,QXC9,QXS2,QX2,SG24,SM12,SM14,SSX2,SSX4, TX2, VED6
	28400-ZH8-023ZG	*NH105*PRETO FOSCO (Nº 15-Nº 20)	1	-----	LSD2,SJD2,SWX2,SWX4
	28400-ZH8-023ZJ	*T51*LARANJA JACOBSEN	1	-----	QJG2
	28400-ZH8-023ZM	*NH246*CINZA LOOSEY	1	-----	VPR4
	28400-ZH8-023ZV	*T79*AMARELO BOMBARDIER	1	-----	QB26
2	28410-ZH8-003YA	CARÇAÇA COMP. DA PARTIDA RETRÁTIL *R280*VERMELHO POWER	1	-----	AR,DKR,HHQ4,HTF2,HT2,HXU,HX2,HX26,HX4,KRA4,KRF4,KRS4,KRS5,KRS6,KRT4,LAJ4,LHQ4,LSJ4,LXU,LX2,LX4,QA2,QHQ4,QH26,QLL,QMA4,QMA8,QME4,QMX2,QXC9,QXS2,QXU,QX2,QX26,QX4,QX7,RD4,RHC,RHQ4,RX4,SAJ4,SD16,SD4,SE,SHQ4,SMA7,SMW2,SXS4, SX4, SX7, TX2, TX26, TX4, UXU,VEX,VEX7,VMS4,VPM4,VXU,VX4,VX7,WDA6,WD12,WKD6,WKT2,WKT4,WKT6,WMA3,WME2,WME4
	28410-ZH8-003ZB	*NH1*PRETO	1	-----	AR,HX2,LX2,PX2,QA2,QMX2,QWA4,QXC9,QXS2,QX2,SG24,SM12,SM14,SSX2,SSX4, TX2, VED6
	28410-ZH8-003ZG	*NH105*PRETO FOSCO (Nº 15-Nº 20)	1	-----	LSD2,SJD2,SWX2,SWX4
	28410-ZH8-003ZJ	*T51*LARANJA JACOBSEN	1	-----	QJG2
	28410-ZH8-003ZM	*NH246*CINZA LOOSEY	1	-----	VPR4
	28410-ZH8-003ZV	*T79*AMARELO BOMBARDIER	1	-----	QB26
3	28421-ZH8-801	CARRETEL DA PARTIDA RETRÁTIL	1	-----	
4	28422-ZH8-801	CATRACA DE PARTIDA	2	-----	
5	28431-ZH8-801	PLACA DE FRICÇÃO	1	-----	

2

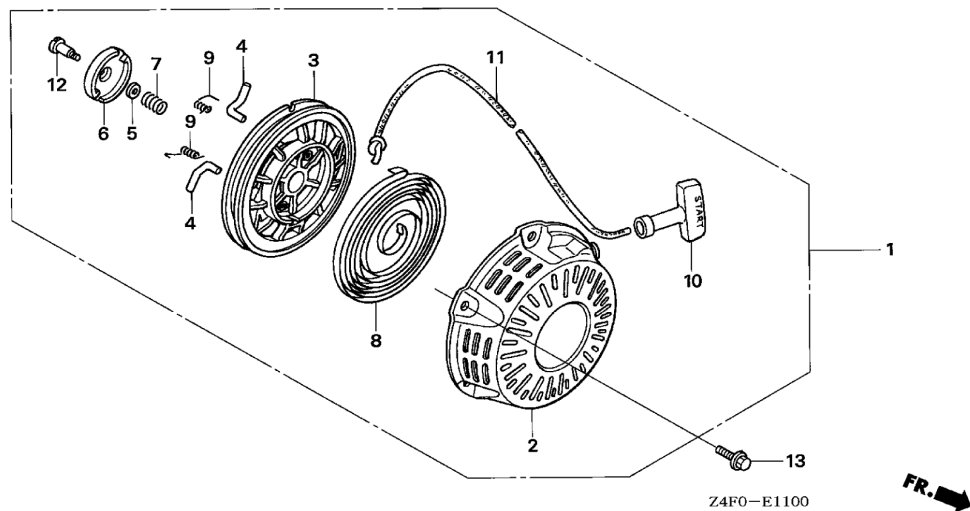

Ref. Nº	Peça Nº	Descrição	Qtde.		Nº de Série	Tipo
			GX	120U1		
6	28433-ZH8-801	GUIA DA CATRACA.....	1			
7	28441-ZH8-801	MOLA DA FRICÇÃO.....	1			
8	28442-ZH8-003	MOLA DA PARTIDA RETRÁTIL.....	1			
9	28443-ZH8-801	MOLA DE RETORNO.....	2			
10	28461-ZH8-003	ALÇA DE PARTIDA.....	1			
11	28462-ZH8-R10	CORDA DA PARTIDA RETRÁTIL.....	1			LAJ4
	28462-ZH8-003	1			AR,DKR,HHQ4,HTF2,HT2,HXU,HX2,HX26,HX4,KRA4,KRF4,KRS4,KRS5, KRS6,KRT4,LHQ4,LSD2,LSJ4,LXU,LX2,LX4,PX2,QA2,QB26,QHQ4,QH26, QJG2,QLL,QMA4,QMA8,QME4,QMX2,QWA4,QXC9,QXS2,QXU,QX2,QX26, QX4,QX7,RD4,RHC,RHQ4,RX4,SAJ4,SD16,SD4,SE,SG24,SHQ4,SJD2, SMA7,SMW2,SM12,SM14,SSX2,SSX4,SWX2,SWX4,SXS4, SX4, SX7, TX2, TX26, TX4, UXU, VED6, VEX, VEX7, VMS4, VPM4, VPR4, VXU, VX4, VX7, WDA6, WD12, WKD6, WKT2, WKT4, WKT6, WMA3, WME2, WME4
12	90003-ZH8-801	PARAFUSO DE AJUSTE.....	1			
13	90008-ZE2-003	PARAFUSO-FLANGE, 6X10.....	3			

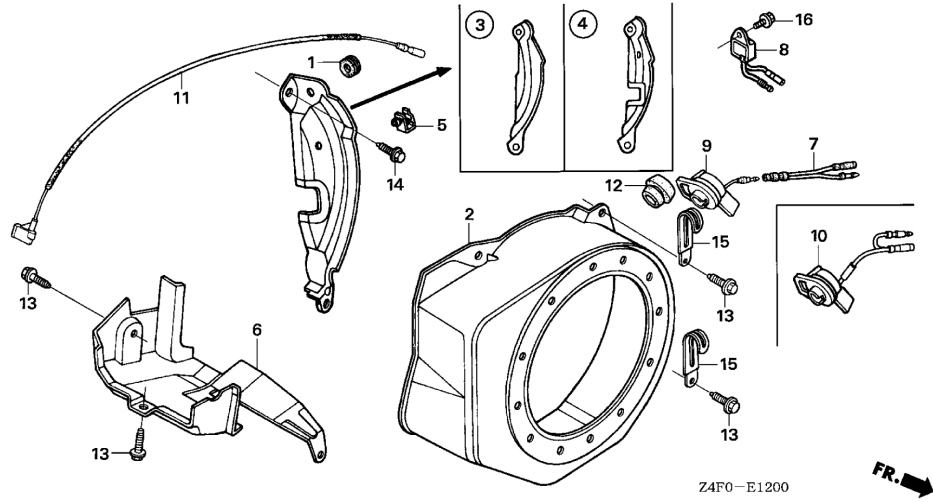

Ref. N°	L.O.N.	(N° Relativo de Referência) Descrição	T.M.O.
2	1141G8	TAMPA DA VENTONINHA DE ARREFECIMENTO DO MOTOR	0,2
3	1121A7	PLACA LATERAL	0,3
6	4141E3	PROTECTOR DO MOTOR.....	0,2
7	6111A3	CORDÃO DO INTERRUPTOR DO MOTOR.....	0,1
8	6151A0	UNIDADE DE ALERTA DE ÓLEO	0,1
9	6151D9	INTERRUPTOR DO MOTOR.....	0,2
11	6111B3	CORDÃO DO INTERRUPTOR DO MOTOR.....	0,3

Ref. N°	Peça N°	Descrição	Qtde. GX 120U1	N° de Série	Tipo
1	11347-371-300	BORRACHA DE AJUSTE DA TAMPA.....	1		
2	19610-ZB0-601Z D	TAMPA COMP. DA VENTONINHA			
	R280	VERMELHO POWER	1	LSJ4	
	19610-ZE0-000ZE	*NH1*.....PRETO	1	HX2,LX2,PX2,QA2,QMX2,QWA4,QXC9,QXS2,QX2,SG24,SM12,SM14,SSX2,SSX4,TX2,VED6	
	19610-ZE0-000ZF	*NH246*.....CINZA LOOSEY	1	HX2,LX2,QA2,QXS2,QX2,TX2,VPR4	
	19610-ZE0-000ZG	*T51*.....LARANJA JACOBSEN	1	QJG2	
	19610-ZE0-000ZK	*NH105*.....PRETO FOSCO (N° 15-N° 20)	1	LSD2,SJD2,SWX2,SWX4	
	19610-ZE0-000ZQ	*T79*.....AMARELO BOMBARDIER	1	QB26	
	19610-ZE0-000ZS	*R280*.....VERMELHO POWER	1	HHQ4,HTF2,HT2,HXU,HX2,HX26,HX4,LAJ4,LHQ4,LXU,LX2,LX4,QA2,QHQ4,QH26,QLL,QMA4,QMA8,QME4,QMX2,QXC9,QXS2,QXU,QX2,QX26,QX4,QX7,RD4,RHC,RHQ4,RX4,SAJ4,SD16,SD4,SE,SHQ4,SMA7,SMW2,SXS4,SX4,SX7,TX2,TX26,TX4,UXU,VEX,VEX7,VMS4,VPM4,VXU,VX4,VX7,WDA6,WD12,WKD6,WKT2,WKT4,WKT6,WMA3,WME2,WME4	
	19610-ZH7-V90ZB	*R280*.....VERMELHO POWER	1	KRT4	
	19610-ZK7-V00ZC	*NH1*.....PRETO	1	AR	
	19610-ZK7-V00Z D	*R280*.....VERMELHO POWER	1	AR,DKR,KRA4,KRF4,KRS4,KRS5,KRS6	
3	19611-ZH7-810	PLACA LATERAL COMP. (ALERTA DE ÓLEO)	1	HTF2,HXU,HX2,HX26,HX4,LXU,LX2,LX4,PX2,QLL,QMA8,QMX2,QWA4,QXC9,QXU,QX2,QX26,QX4,QX7,RX4,SG24,SMA7,SMW2,SM12,SM14,SSX2,SSX4,SWX2,SWX4,SXS4,SX4,SX7,TX2,TX26,TX4,UXU,VED6,VEX,VEX7,VMS4,VPM4,VPR4,VXU,VX4,VX7,WKD6,WKT2,WKT4,WKT6,WME2,HHQ4,HT2,LHQ4,LSD2,LSJ4,QA2,QHQ4,QH26,QMA4,QME4,RD4,RHQ4,SAJ4,SD16,SD4,SE,SHQ4,SJD2,WDA6,WD12,WMA3,WME4	
	19612-ZH7-000	PLACA LATERAL (STD.)	1	AR,DKR,KRA4,KRF4,KRS4,KRS5,KRS6,KRT4	
	19612-ZK7-V00	PLACA LATERAL.....	1	QXS2	
4	19611-ZH7-820	PLACA LATERAL COMP. (ALERTA E LUZ)	1	LAJ4,QB26,QJG2,RHC	
	19612-ZH7-821	PLACA LATERAL.....	1	VPR4	
5	19613-ZE1-020	PRESILHA DO CORDÃO	1		

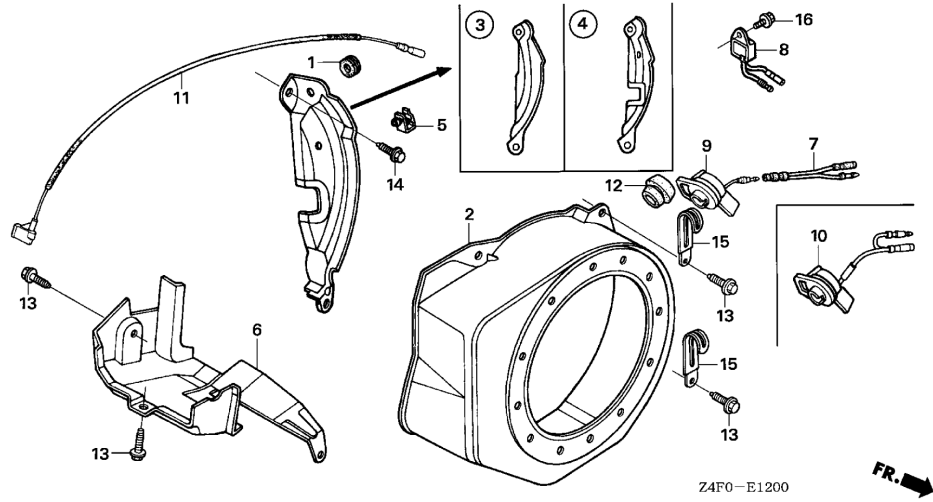

2

Ref. Nº	Peça Nº	Descrição	Qtde. GX 120U1	Nº de Série	Tipo
(5)	90601-ZH7-013	PRESILHA DA FIAÇÃO.....	1	HTF2, HXU, HX2, HX26, HX4, LXU, LX2, LX4, PX2, QLL, QMA8, QMX2, QWA4, QXC9, QXS2, QXU, QX2, QX26, QX4, QX7, RX4, SG24, SMA7, SMW2, SM12, SM14, SSSX2, SSSX4, SWX2, SWX4, SXS4, SX4, SX7, TX2, TX26, TX4, UXU, VED6, VEX, VEX7, VMS4, VPM4, VXU, VX4, VX7, WKD6, WKT2, WKT4, WKT6, WME2, HHQ4, HTF2, HT2, HXU, HX2, HX26, HX4, LAJ4, LHQ4, LSD2, LSJ4, LXU, LX2, LX4, PX2, QA2, QB26, QHQ4, QH26, QJG2, QLL, QMA4, QMA8, QME4, QMX2, QWA4, QXC9, QXS2, QXU, QX2, QX26, QX4, QX7, RD4, RHC, RHQ4, RX4, SAJ4, SD16, SD4, SE, SG24, SHQ4, SJD2, SMA7, SMW2, SM12, SM14, SSSX2, SSSX4, SWX2, SWX4, SXS4, SX4, SX7, TX2, TX26, TX4, UXU, VED6, VEX, VEX7, VMS4, VPM4, VPR4, VXU, VX4, VX7, WDA6, WD12, WKD6, WKT2, WKT4, WKT6, WMA3, WME2, WME4, VPR4	
6	19630-ZH7-000	PROTETOR COMP.....	1	HTF2, HXU, HX2, HX26, HX4, LXU, LX2, LX4, PX2, QLL, QMA8, QMX2, QWA4, QXC9, QXS2, QXU, QX2, QX26, QX4, QX7, RX4, SG24, SMA7, SMW2, SM12, SM14, SSSX2, SSSX4, SWX2, SWX4, SXS4, SX4, SX7, TX2, TX26, TX4, UXU, VED6, VEX, VEX7, VMS4, VPM4, VPR4, VXU, VX4, VX7, WKD6, WKT2, WKT4, WKT6, WMA3, WME2, WME4, VPR4	
7	32197-ZH8-003	FIAÇÃO SECUNDÁRIA.....	1	HTF2, HXU, HX2, HX26, HX4, LXU, LX2, LX4, PX2, QLL, QMA8, QMX2, QWA4, QXC9, QXS2, QXU, QX2, QX26, QX4, QX7, RX4, SG24, SMA7, SMW2, SM12, SM14, SSSX2, SSSX4, SWX2, SWX4, SXS4, SX4, SX7, TX2, TX26, TX4, UXU, VED6, VEX, VEX7, VMS4, VPM4, VPR4, VXU, VX4, VX7, WKD6, WKT2, WKT4, WKT6, WMA3, WME2, WME4, VPR4	
8	34150-ZH7-003	UNIDADE DE ALERTA DE ÓLEO.....	1	HTF2, HXU, HX2, HX26, HX4, LXU, LX2, LX4, PX2, QLL, QMA8, QMX2, QWA4, QXC9, QXS2, QXU, QX2, QX26, QX4, QX7, RX4, SG24, SMA7, SMW2, SM12, SM14, SSSX2, SSSX4, SWX2, SWX4, SXS4, SX4, SX7, TX2, TX26, TX4, UXU, VED6, VEX, VEX7, VMS4, VPM4, VPR4, VXU, VX4, VX7, WKD6, WKT2, WKT4, WKT6, WMA3, WME2, WME4, VPR4	
9	35120-Z0D-V81	CJ. INTERRUPTOR DO MOTOR.....	1	AR, DKR, HHQ4, HT2, KRA4, KRF4, KRS4, KRS5, KRS6, KRT4, LHQ4, LSJ4, QA2, QHQ4, QH26, QJG2, QMA4, QME4, RD4, RHC, RHQ4, SAJ4, SD16, SD4, SE, SHQ4, WDA6, WD12, WMA3, WME4	
10	36100-ZF6-P81	CJ. INTERRUPTOR DO MOTOR.....	1	HTF2, HXU, HX2, HX26, HX4, LXU, LX2, LX4, PX2, QLL, QMA8, QMX2, QWA4, QXC9, QXS2, QXU, QX2, QX26, QX4, QX7, RX4, SG24, SMA7, SMW2, SM12, SM14, SSSX2, SSSX4, SWX2, SWX4, SXS4, SX4, SX7, TX2, TX26, TX4, UXU, VED6, VEX, VEX7, VMS4, VPM4, VPR4, VXU, VX4, VX7, WKD6, WKT2, WKT4, WKT6, WMA3, WME2, WME4	
11	36101-ZE1-010	CORDÃO DO INTERRUPTOR DO MOTOR (370MM).....	1	AR, DKR, HHQ4, HTF2, HT2, HXU, HX2, HX26, HX4, KRA4, KRF4, KRS4, KRS5, KRS6, KRT4, LAJ4, LHQ4, LSD2, LSJ4, LXU, LX2, LX4, PX2, QA2, QHQ4, QH26, QJG2, QLL, QMA4, QMA8, QME4, QMX2, QWA4, QXC9, QXS2, QXU, QX2, QX26, QX4, QX7, RD4, RHC, RHQ4, RX4, SAJ4, SD16, SD4, SE, SG24, SHQ4, SJD2, SMA7, SMW2, SM12, SM14, SSSX2, SSSX4, SWX2, SWX4, SXS4, SX4, SX7, TX2, TX26, TX4, UXU, VED6, VEX, VEX7, VMS4, VPM4, VPR4, VXU, VX4, VX7, WDA6, WD12, WKD6, WKT2, WKT4, WKT6, WMA3, WME2, WME4	
	36101-ZK7-U50	CORDÃO DO INTERRUPTOR DO MOTOR (BOMBARDIER).....	1	QB26	

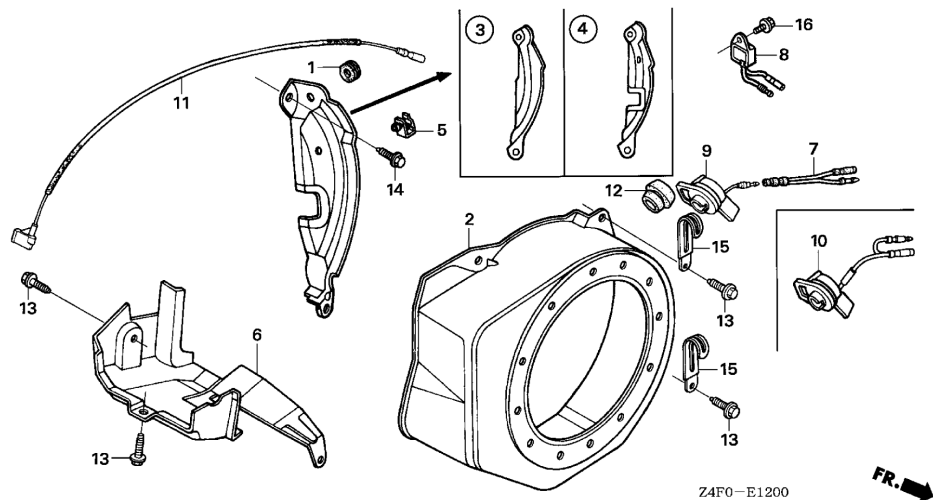

Ref. Nº	Peça Nº	Descrição	Qtde.		Tipo
			GX	Nº de Série	
12	81329-567-020	BORRACHA DO ORIFÍCIO DE DRENAGEM.....	1	-----	LAJ4, LSD2, QB26, SJD2, VPR4
13	90013-883-000	PARAFUSO-FLANGE, 6X12 (CT200)	4	-----	AR, DKR, KRA4, KRF4, KRS4, KRS5, KRS6, KRT4
			6	-----	HHQ4, HTF2, HT2, HXU, HX2, HX26, HX4, LAJ4, LHQ4, LSD2, LSJ4, LXU, LX2, LX4, PX2, QA2, QB26, QHQ4, QH26, QJG2, QLL, QMA4, QMA8, QME4, QMX2, QWA4, QXC9, QXS2, QXU, QX2, QX26, QX4, QX7, RD4, RHC, RHQ4, RX4, SAJ4, SD16, SD4, SE, SG24, SHQ4, SJD2, SMA7, SMW2, SM12, SM14, SSX2, SSX4, SWX2, SWX4, SXS4, SX4, SX7, TX2, TX26, TX4, UXU, VED6, VEX, VEX7, VMS4, VPM4, VPR4, VXU, VX4, VX7, WDA6, WD12, WKD6, WKT2, WKT4, WKT6, WMA3, WME2, WME4
14	90022-888-010	PARAFUSO-FLANGE, 6X20 (CT200)	1	-----	
15	91406-657-671	PRESILHA DA FIAÇÃO	2	-----	LSD2, SJD2
16	95701-06008-00	PARAFUSO-FLANGE, 6X8	1	-----	HTF2, HXU, HX2, HX26, HX4, LXU, LX2, LX4, PX2, QLL, QMA8, QMX2, QWA4, QXC9, QXS2, QXU, QX2, QX26, QX4, QX7, RX4, SG24, SMA7, SMW2, SM12, SM14, SSX2, SSX4, SWX2, SWX4, SXS4, SX4, SX7, TX2, TX26, TX4, UXU, VED6, VEX, VEX7, VMS4, VPM4, VPR4, VXU, VX4, VX7, WKD6, WKT2, WKT4, WKT6, WME2

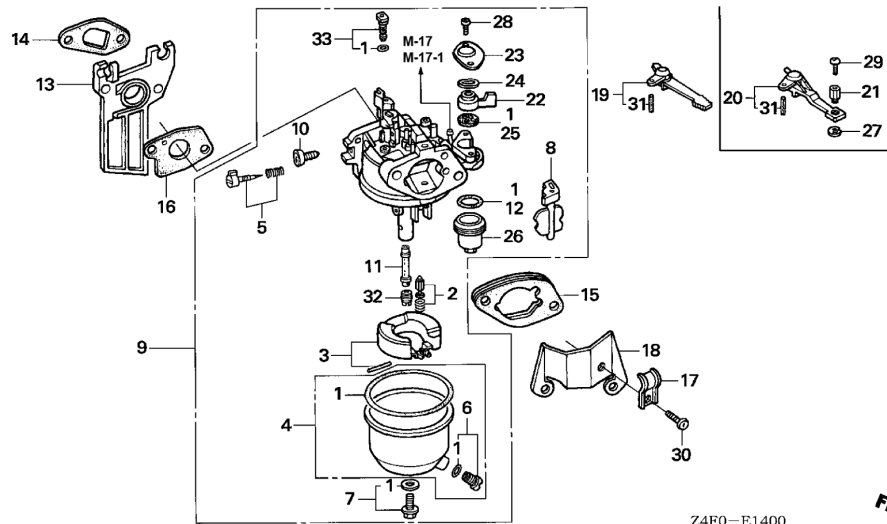

Z4F0-E1400



Ref. N°	L.O.N.	(N° Relativo de Referência) Descrição	T.M.O.
1	3111B1	JOGO DE JUNTAS DO CARBURADOR.....0,4	
2		(3)	
	3111E1	CJ. VÁLVULA DA BOIA E/OU CJ. BOIA0,3	
4	3111A3	CJ. CUBA DA BOIA E/OU JUNTA DA CUBA DA BOIA0,2	
5	3111D7	PARAFUSO DE MISTURA0,2	
9	3111F3	CARBURADOR.....0,2	
12	3101L6	JUNTA DA CUBA DO FILTRO DE TELA DE COMBUSTÍVEL.....0,2	
13	3111C0	ISOLANTE DO CARBURADOR E/OU JUNTA DO ISOLANTE0,2	
15	3111D9	ESPAÇADOR DO CARBURADOR0,2	
16	3111C8	JUNTA DO CARBURADOR0,2	
19		(20)	
	8101F9	ALAVANCA DO AFOGADOR DO CARBURADOR.....0,2	
25		(22,23,24)	
	3101C5	JUNTA DO REGISTRO DE COMBUSTÍVEL.....0,2	
32	3111C3	GICLÊ PRINCIPAL0,3	

Ref. N°	Peça N°	Descrição	Qtde. GX 120U1	N° de Série	Tipo
1	16010-ZE0-025 16010-ZE1-812	JOGO DE JUNTAS	1 1	-----	LSJ4, RD4, SD16, SD4, SE, WMA3, WME4 HHQ4, HTF2, HT2, HXU, HX2, HX26, HX4, LAJ4, LHQ4, LSD2, LXU, LX2, LX4, PX2, QA2, QB26, QHQ4, QH26, QJG2, QLL, QMA4, QMA8, QME4, QMX2, QWA4, QXC9, QXS2, QXU, QX2, QX26, QX4, QX7, RHC, RHQ4, RX4, SAJ4, SG24, SHQ4, SJD2, SMA7, SMW2, SM12, SM14, SSX2, SSX4, SWX2, SWX4, SXS4, SX4, SX7, TX2, TX26, TX4, UXU, VED6, VEX, VEX7, VMS4, VXU, VX4, VX7, WDA6, WD12, WKD6, WKT2, WKT4, WKT6, WME2
2	16011-ZE0-005	CJ. VÁLVULA DA BOIA.....	1	-----	HHQ4, HTF2, HT2, HXU, HX2, HX26, HX4, LAJ4, LHQ4, LSD2, LSJ4, LXU, LX2, LX4, PX2, QA2, QB26, QHQ4, QH26, QJG2, QLL, QMA4, QMA8, QME4, QMX2, QWA4, QXC9, QXS2, QXU, QX2, QX26, QX4, QX7, RD4, RHC, RHQ4, RX4, SAJ4, SD16, SD4, SE, SG24, SHQ4, SJD2, SMA7, SMW2, SM12, SM14, SSX2, SSX4, SWX2, SWX4, SXS4, SX4, SX7, TX2, TX26, TX4, UXU, VED6, VEX, VEX7, VMS4, VXU, VX4, VX7, WDA6, WD12, WKD6, WKT2, WKT4, WKT6, WMA3, WME2, WME4
3	16013-ZE0-005	CJ. BOIA.....	1	-----	HHQ4, HTF2, HT2, HXU, HX2, HX26, HX4, LAJ4, LHQ4, LSD2, LSJ4, LXU, LX2, LX4, PX2, QA2, QB26, QHQ4, QH26, QJG2, QLL, QMA4, QMA8, QME4, QMX2, QWA4, QXC9, QXS2, QXU, QX2, QX26, QX4, QX7, RD4, RHC, RHQ4, RX4, SAJ4, SD16, SD4, SE, SG24, SHQ4, SJD2, SMA7, SMW2, SM12, SM14, SSX2, SSX4, SWX2, SWX4, SXS4, SX4, SX7, TX2, TX26, TX4, UXU, VED6, VEX, VEX7, VMS4, VXU, VX4, VX7, WDA6, WD12, WKD6, WKT2, WKT4, WKT6, WMA3, WME2, WME4
4	16015-ZE0-831	CJ. CUBA DA BOIA	1	-----	HHQ4, HTF2, HT2, HXU, HX2, HX26, HX4, LAJ4, LHQ4, LSD2, LSJ4, LXU, LX2, LX4, PX2, QA2, QB26, QHQ4, QH26, QJG2, QLL, QMA4, QMA8, QME4, QMX2, QWA4, QXC9, QXS2, QXU, QX2, QX26, QX4, QX7, RD4, RHC, RHQ4, RX4, SAJ4, SD16, SD4, SE, SG24, SHQ4, SJD2, SMA7, SMW2, SM12, SM14, SSX2, SSX4, SWX2, SWX4, SXS4, SX4, SX7, TX2, TX26, TX4, UXU, VED6, VEX, VEX7, VMS4, VXU, VX4, VX7, WDA6, WD12, WKD6, WKT2, WKT4, WKT6, WMA3, WME2, WME4
5	16016-ZH7-W01	PARAFUSO DE MISTURA	1	-----	HHQ4, HTF2, HT2, HXU, HX2, HX26, HX4, LAJ4, LHQ4, LSD2, LSJ4, LXU, LX2, LX4, PX2, QA2, QB26, QHQ4, QH26, QJG2, QLL, QMA4, QMA8, QME4, QMX2, QWA4, QXC9, QXS2, QXU, QX2, QX26, QX4, QX7, RD4, RHC, RHQ4, RX4, SAJ4, SD16, SD4, SE, SG24, SHQ4, SJD2, SMA7, SMW2, SM12, SM14, SSX2, SSX4, SWX2, SWX4, SXS4, SX4, SX7, TX2, TX26, TX4, UXU, VED6, VEX, VEX7, VMS4, VXU, VX4, VX7, WDA6, WD12, WKD6, WKT2, WKT4, WKT6, WMA3, WME2, WME4

Ref. Nº	Peça Nº	Descrição	Qtde.		Nº de Série	Tipo
			GX	120u1		
6	16024-ZE1-811	PARAFUSO DE DRENAGEM.....	1	-----	-----	HHQ4,HTF2,HT2,HXU,HX2,HX26,HX4,LAJ4,LHQ4,LS2,LSJ4,LXU,LX2,LX4, PX2,QA2,QB26,QHQ4,QH26,QJG2,QLL,QMA4,QMA8,QME4,QMX2,QWA4,QXC9,QXS2,QXU,QX2,QX26,QX4,QX7,RD4,RHC,RHQ4,RX4,SAJ4,SD16,SD4,SE,SG24,SHQ4,SJD2,SMA7,SMW2,SM12,SM14,SSX2,SSX4,SWX2,SWX4,SXS4, SX4, SX7, TX2, TX26, TX4, UXU, VED6, VEX, VEX7, VMS4, VXU, VX4, VX7, WDA6, WD12, WKD6, WKT2, WKT4, WKT6, WMA3, WME2, WME4
7	16028-ZE0-005	PARAFUSO PHILLIPS.....	1	-----	-----	HHQ4,HTF2,HT2,HXU,HX2,HX26,HX4,LAJ4,LHQ4,LS2,LSJ4,LXU,LX2,LX4, PX2,QA2,QB26,QHQ4,QH26,QJG2,QLL,QMA4,QMA8,QME4,QMX2,QWA4,QXC9,QXS2,QXU,QX2,QX26,QX4,QX7,RD4,RHC,RHQ4,RX4,SAJ4,SD16,SD4,SE,SG24,SHQ4,SJD2,SMA7,SMW2,SM12,SM14,SSX2,SSX4,SWX2,SWX4,SXS4, SX4, SX7, TX2, TX26, TX4, UXU, VED6, VEX, VEX7, VMS4, VXU, VX4, VX7, WDA6, WD12, WKD6, WKT2, WKT4, WKT6, WMA3, WME2, WME4
8	16044-ZE0-005	CJ. AFOGADOR.....	1	-----	-----	HHQ4,HTF2,HT2,HXU,HX2,HX26,HX4,LAJ4,LHQ4,LS2,LSJ4,LXU,LX2,LX4, PX2,QA2,QB26,QHQ4,QH26,QJG2,QLL,QMA4,QMA8,QME4,QMX2,QWA4,QXC9,QXS2,QXU,QX2,QX26,QX4,QX7,RD4,RHC,RHQ4,RX4,SAJ4,SD16,SD4,SE,SG24,SHQ4,SJD2,SMA7,SMW2,SM12,SM14,SSX2,SSX4,SWX2,SWX4,SXS4, SX4, SX7, TX2, TX26, TX4, UXU, VED6, VEX, VEX7, VMS4, VXU, VX4, VX7, WDA6, WD12, WKD6, WKT2, WKT4, WKT6, WMA3, WME2, WME4
9	16100-ZH7-V21	CJ. CARBURADOR (BE60F B).....	1	-----	-----	HHQ4,HTF2,HT2,HXU,HX2,HX26,HX4,LAJ4,LHQ4,LS2,LSJ4,LXU,LX2,LX4, PX2,QA2,QB26,QHQ4,QH26,QJG2,QLL,QMA4,QMA8,QME4,QMX2,QWA4,QXC9,QXS2,QXU,QX2,QX26,QX4,QX7,RD4,RHC,RHQ4,RX4,SAJ4,SD16,SD4,SE,SG24,SHQ4,SJD2,SMA7,SMW2,SM12,SM14,SSX2,SSX4,SWX2,SWX4,SXS4, SX4, SX7, TX2, TX26, TX4, UXU, VED6, VEX, VEX7, VMS4, VXU, VX4, VX7, WDA6, WD12, WKD6, WKT2, WKT4, WKT6, WMA3, WME2, WME4
	16100-ZH7-W51	CJ. CARBURADOR (BE60B B).....	1	-----	-----	QXC9
10	16100-ZH7-W61	CJ. CARBURADOR (BE60C B).....	1	-----	-----	QA2,QME4,VED6,WD12,WKD6,WKT2,WKT4,WKT6,WME2
	16100-ZH7-W71	CJ. CARBURADOR (BE61D B).....	1	-----	-----	LSJ4,RD4,SD16,SD4,WMA3,WME4
	16100-ZH7-W81	CJ. CARBURADOR (BE61G A).....	1	-----	-----	SE
	16124-ZE0-005	PARAFUSO DE ACELERAÇÃO.....	1	-----	-----	HHQ4,HTF2,HT2,HXU,HX2,HX26,HX4,LAJ4,LHQ4,LS2,LSJ4,LXU,LX2,LX4, PX2,QA2,QB26,QHQ4,QH26,QJG2,QLL,QMA4,QMA8,QME4,QMX2,QWA4,QXC9,QXS2,QXU,QX2,QX26,QX4,QX7,RD4,RHC,RHQ4,RX4,SAJ4,SD16,SD4,SE,SG24,SHQ4,SJD2,SMA7,SMW2,SM12,SM14,SSX2,SSX4,SWX2,SWX4,SXS4, SX4, SX7, TX2, TX26, TX4, UXU, VED6, VEX, VEX7, VMS4, VXU, VX4, VX7, WDA6, WD12, WKD6, WKT2, WKT4, WKT6, WMA3, WME2, WME4
11	16166-ZH7-V20	PULVERIZADOR PRINCIPAL.....	1	-----	-----	QXC9
	16166-ZH7-W50	1	-----	-----	HHQ4,HTF2,HT2,HXU,HX2,HX26,HX4,LAJ4,LHQ4,LS2,LSJ4,LXU,LX2,LX4, PX2,QA2,QB26,QHQ4,QH26,QJG2,QLL,QMA4,QMA8,QME4,QMX2,QWA4,QXS2,QXU,QX2,QX26,QX4,QX7,RD4,RHC,RHQ4,RX4,SAJ4,SD16,SD4,SE,SG24,SHQ4,SJD2,SMA7,SMW2,SM12,SM14,SSX2,SSX4,SWX2,SWX4,SXS4, SX4, SX7, TX2, TX26, TX4, UXU, VED6, VEX, VEX7, VMS4, VXU, VX4, VX7, WDA6, WD12, WKD6, WKT2, WKT4, WKT6, WMA3, WME2, WME4
12	16173-001-004	JUNTA DA CUBA DO FILTRO DE TELA DE COMBUSTÍVEL....	1	-----	-----	HHQ4,HTF2,HT2,HXU,HX2,HX26,HX4,LAJ4,LHQ4,LS2,LSJ4,LXU,LX2,LX4, PX2,QA2,QB26,QHQ4,QH26,QJG2,QLL,QMA4,QMA8,QME4,QMX2,QWA4,QXC9,QXS2,QXU,QX2,QX26,QX4,QX7,RD4,RHC,RHQ4,RX4,SAJ4,SG24,SHQ4,SJD2,SMA7,SMW2,SM12,SM14,SSX2,SSX4,SWX2,SWX4,SXS4, SX4, SX7, TX2, TX26, TX4, UXU, VED6, VEX, VEX7, VMS4, VXU, VX4, VX7, WDA6, WD12, WKD6, WKT2, WKT4, WKT6, WMA3, WME2, WME4
13	16211-ZE0-000	ISOLANTE DO CARBURADOR.....	1	-----	-----	HHQ4,HTF2,HT2,HXU,HX2,HX26,HX4,LAJ4,LHQ4,LS2,LSJ4,LXU,LX2,LX4, PX2,QA2,QB26,QHQ4,QH26,QJG2,QLL,QMA4,QMA8,QME4,QMX2,QWA4,QXC9,QXS2,QXU,QX2,QX26,QX4,QX7,RD4,RHC,RHQ4,RX4,SAJ4,SD16,SD4,SE,SG24,SHQ4,SJD2,SMA7,SMW2,SM12,SM14,SSX2,SSX4,SWX2,SWX4,SXS4, SX4, SX7, TX2, TX26, TX4, UXU, VED6, VEX, VEX7, VMS4, VXU, VX4, VX7, WDA6, WD12, WKD6, WKT2, WKT4, WKT6, WMA3, WME2, WME4
14	16212-ZH7-800	JUNTA DO ISOLANTE.....	1	-----	-----	HHQ4,HTF2,HT2,HXU,HX2,HX26,HX4,LAJ4,LHQ4,LS2,LSJ4,LXU,LX2,LX4, PX2,QA2,QB26,QHQ4,QH26,QJG2,QLL,QMA4,QMA8,QME4,QMX2,QWA4,QXC9,QXS2,QXU,QX2,QX26,QX4,QX7,RD4,RHC,RHQ4,RX4,SAJ4,SD16,SD4,SE,SG24,SHQ4,SJD2,SMA7,SMW2,SM12,SM14,SSX2,SSX4,SWX2,SWX4,SXS4, SX4, SX7, TX2, TX26, TX4, UXU, VED6, VEX, VEX7, VMS4, VXU, VX4, VX7, WDA6, WD12, WKD6, WKT2, WKT4, WKT6, WMA3, WME2, WME4
15	16220-ZE1-020	ESPAÇADOR COMP. DO CARBURADOR.....	1	-----	-----	HHQ4,HTF2,HT2,HXU,HX2,HX26,HX4,LAJ4,LHQ4,LS2,LSJ4,LXU,LX2,LX4, PX2,QA2,QB26,QHQ4,QH26,QJG2,QLL,QMA4,QMA8,QME4,QMX2,QWA4,QXC9,QXS2,QXU,QX2,QX26,QX4,QX7,RD4,RHC,RHQ4,RX4,SAJ4,SD16,SD4,SE,SG24,SHQ4,SJD2,SMA7,SMW2,SM12,SM14,SSX2,SSX4,SWX2,SWX4,SXS4, SX4, SX7, TX2, TX26, TX4, UXU, VED6, VEX, VEX7, VMS4, VXU, VX4, VX7, WDA6, WD12, WKD6, WKT2, WKT4, WKT6, WMA3, WME2, WME4



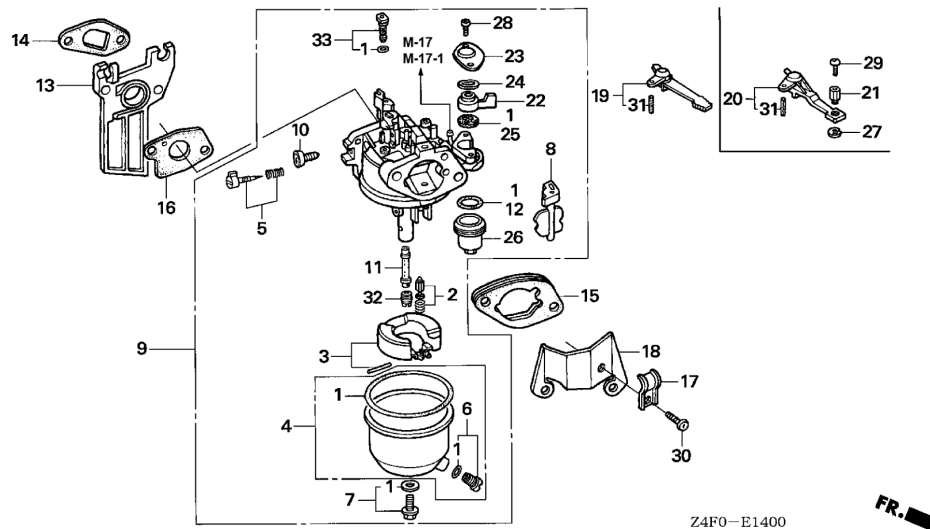

2

Ref. Nº	Peça Nº	Descrição	Qtde. GX 120U1	Nº de Série	Tipo
16	16221-ZH8-801	JUNTA DO CARBURADOR	1	-----	HHQ4,HTF2,HT2,HXU,HX2,HX26,HX4,LAJ4,LHQ4,LS2,LSJ4,LXU,LX2,LX4, PX2,QA2,QB26,QHQ4,QH26,QJG2,QLL,QMA4,QMA8,QME4,QMX2,QWA4, QXC9,QXS2,QXU,QX2,QX26,QX4,QX7,RD4,RHC,RHQ4,RX4,SAJ4,SD16, SD4,SE,SG24,SHQ4,SJD2,SMA7,SMW2,SM12,SM14,SSX2,SSX4,SWX2, SWX4,SXS4,SX4,SX7,TX2,TX26,TX4,UXU,VED6,VEX,VEX7,VMS4,VXU, VX4,VX7,WDA6,WD12,WKD6,WKT2,WKT4,WKT6,WMA3,WME2,WME4
17	16582-883-300	SUPORTE DO CABO DE CONTROLE	1	-----	QB26
18	16598-ZE1-000	ESCORA DO CONTROLE DO AFOGADOR	1	-----	QB26
19	16610-ZE1-000	ALAVANCA DO AFOGADOR COMP. (STD.)	1	-----	HHQ4,HTF2,HT2,HXU,HX2,HX26,HX4,LAJ4,LHQ4,LS2,LSJ4,LXU,LX2,LX4, PX2,QA2,QHQ4,QH26,QJG2,QLL,QMA4,QMA8,QME4,QMX2,QWA4,QXC9, QXS2,QXU,QX2,QX26,QX4,QX7,RD4,RHC,RHQ4,RX4,SAJ4,SD16,SD4,SE, SG24,SHQ4,SJD2,SMA7,SMW2,SM12,SM14,SSX2,SSX4,SWX2,SWX4, SXS4,SX4,SX7,TX2,TX26,TX4,UXU,VED6,VEX,VEX7,VMS4,VXU,VX4,VX7, WDA6,WD12,WKD6,WKT2,WKT4,WKT6,WMA3,WME2,WME4
20	16610-ZE1-810	ALAVANCA DO AFOGADOR COMP. (REMOTO)	1	-----	QB26
21	16617-890-010	SUPORTE DO CABO	1	-----	QB26
22	16953-ZE1-812	ALAVANCA DO REGISTRO DE COMBUSTÍVEL	1	-----	HHQ4,HTF2,HT2,HXU,HX2,HX26,HX4,LAJ4,LHQ4,LS2,LSJ4,LXU,LX2,LX4, PX2,QA2,B26,QHQ4,QH26,QJG2,QLL,QMA4,QMA8,QME4,QMX2,QWA4, QXC9,QXS2,QXU,QX2,QX26,QX4,QX7,RD4,RHC,RHQ4,RX4,SAJ4,SD16, SD4,SE,SG24,SHQ4,SJD2,SMA7,SMW2,SM12,SM14,SSX2,SSX4,SWX2, SWX4,SXS4,SX4,SX7,TX2,TX26,TX4,UXU,VED6,VEX,VEX7,VMS4,VXU, VX4,VX7,WDA6,WD12,WKD6,WKT2,WKT4,WKT6,WMA3,WME2,WME4
23	16954-ZE1-812	PLACA DE AJUSTE DA ALAVANCA	1	-----	HHQ4,HTF2,HT2,HXU,HX2,HX26,HX4,LAJ4,LHQ4,LS2,LSJ4,LXU,LX2,LX4, PX2,QA2,QB26,QHQ4,QH26,QJG2,QLL,QMA4,QMA8,QME4,QMX2,QWA4, QXC9,QXS2,QXU,QX2,QX26,QX4,QX7,RD4,RHC,RHQ4,RX4,SAJ4,SD16, SD4,SE,SG24,SHQ4,SJD2,SMA7,SMW2,SM12,SM14,SSX2,SSX4,SWX2, SWX4,SXS4,SX4,SX7,TX2,TX26,TX4,UXU,VED6,VEX,VEX7,VMS4,VXU,VX4, VX7,WDA6,WD12,WKD6,WKT2,WKT4,WKT6,WMA3,WME2,WME4

Ref. Nº	Peça Nº	Descrição	Qtde.		Nº de Série	Tipo
			GX	120u1		
24	16956-ZE1-811	MOLA DA ALAVANCA DO REGISTRO DE COMBUSTÍVEL	1	-----	-----	HHQ4,HTF2,HT2,HXU,HX2,HX26,HX4,LAJ4,LHQ4,LS2,LSJ4,LXU,LX2,LX4, PX2,QA2,QB26,QHQ4,QH26,QJG2,QLL,QMA4,QMA8,QME4,QMX2,QWA4,QXC9,QXS2,QXU,QX2,QX26,QX4,QX7,RD4,RHC,RHQ4,RX4,SAJ4,SD16,SD4,SE,SG24,SHQ4,SJD2,SMA7,SMW2,SM12,SM14,SSX2,SSX4,SWX2,SWX4,SXS4, SX4, SX7, TX2, TX26, TX4, UXU, VED6, VEX, VEX7, VMS4, VXU, VX4, VX7, WDA6, WD12, WKD6, WKT2, WKT4, WKT6, WMA3, WME2, WME4
25	16957-ZE1-812	JUNTA DO REGISTRO DE COMBUSTÍVEL.....	1	-----	-----	HHQ4,HTF2,HT2,HXU,HX2,HX26,HX4,LAJ4,LHQ4,LS2,LSJ4,LXU,LX2,LX4, PX2,QA2,QB26,QHQ4,QH26,QJG2,QLL,QMA4,QMA8,QME4,QMX2,QWA4,QXC9,QXS2,QXU,QX2,QX26,QX4,QX7,RD4,RHC,RHQ4,RX4,SAJ4,SD16,SD4,SE,SG24,SHQ4,SJD2,SMA7,SMW2,SM12,SM14,SSX2,SSX4,SWX2,SWX4,SXS4, SX4, SX7, TX2, TX26, TX4, UXU, VED6, VEX, VEX7, VMS4, VXU, VX4, VX7, WDA6, WD12, WKD6, WKT2, WKT4, WKT6, WMA3, WME2, WME4
26	16967-ZE0-811	CUBA DO FILTRO DE TELA DE COMBUSTÍVEL.....	1	-----	-----	HHQ4,HTF2,HT2,HXU,HX2,HX26,HX4,LAJ4,LHQ4,LS2,LXU,LX2,LX4, PX2,QA2,QB26,QHQ4,QH26,QJG2,QLL,QMA4,QMA8,QME4,QMX2,QWA4,QXC9,QXS2,QXU,QX2,QX26,QX4,QX7,RHC,RHQ4,RX4,SAJ4,SG24,SHQ4,SJD2,SMA7,SMW2,SM12,SM14,SSX2,SSX4,SWX2,SWX4,SXS4, SX4, SX7, TX2, TX26, TX4, UXU, VED6, VEX, VEX7, VMS4, VXU, VX4, VX7, WDA6, WD12, WKD6, WKT2, WKT4, WKT6, WME2
27	90605-230-000	ANEL ELÁSTICO, 5MM.....	1	-----	-----	QB26
28	93500-03006-1H	PARAFUSO CABEÇA REDONDA, 3X6	2	-----	-----	HHQ4,HTF2,HT2,HXU,HX2,HX26,HX4,LAJ4,LHQ4,LS2,LSJ4,LXU,LX2,LX4, PX2,QA2,QB26,QHQ4,QH26,QJG2,QLL,QMA4,QMA8,QME4,QMX2,QWA4,QXC9,QXS2,QXU,QX2,QX26,QX4,QX7,RD4,RHC,RHQ4,RX4,SAJ4,SD16,SD4,SE,SG24,SHQ4,SJD2,SMA7,SMW2,SM12,SM14,SSX2,SSX4,SWX2,SWX4,SXS4, SX4, SX7, TX2, TX26, TX4, UXU, VED6, VEX, VEX7, VMS4, VXU, VX4, VX7, WDA6, WD12, WKD6, WKT2, WKT4, WKT6, WMA3, WME2, WME4
29	93500-04008-0A	PARAFUSO CABEÇA REDONDA, 4X8	1	-----	-----	QB26
30	93500-05008-0A	PARAFUSO CABEÇA REDONDA, 5X8	1	-----	-----	QB26
31	94305-20122	PINO ELÁSTICO, 2X12	1	-----	-----	HHQ4,HTF2,HT2,HXU,HX2,HX26,HX4,LAJ4,LHQ4,LS2,LSJ4,LXU,LX2,LX4, PX2,QA2,QB26,QHQ4,QH26,QJG2,QLL,QMA4,QMA8,QME4,QMX2,QWA4,QXC9,QXS2,QXU,QX2,QX26,QX4,QX7,RD4,RHC,RHQ4,RX4,SAJ4,SD16,SD4,SE,SG24,SHQ4,SJD2,SMA7,SMW2,SM12,SM14,SSX2,SSX4,SWX2,SWX4,SXS4, SX4, SX7, TX2, TX26, TX4, UXU, VED6, VEX, VEX7, VMS4, VXU, VX4, VX7, WDA6, WD12, WKD6, WKT2, WKT4, WKT6, WMA3, WME2, WME4
32	99101-ZH8-0550	GICLÊ PRINCIPAL, Nº 55.....	(1)	-----	-----	HHQ4,HTF2,HT2,HXU,HX2,HX26,HX4,LAJ4,LHQ4,LS2,LXU,LX2,LX4, PX2,QA2,QB26,QHQ4,QH26,QJG2,QLL,QMA4,QMA8,QME4,QMX2,QWA4,QXC9,QXS2,QXU,QX2,QX26,QX4,QX7,RD4,RHC,RHQ4,RX4,SAJ4,SE,SG24,SHQ4,SJD2,SMA7,SMW2,SM12,SM14,SSX2,SSX4,SWX2,SWX4,SXS4, SX4, SX7, TX2, TX26, TX4, UXU, VED6, VEX, VEX7, VMS4, VXU, VX4, VX7, WDA6
	99101-ZH8-0580	GICLÊ PRINCIPAL, Nº 58.....	(1)	-----	-----	HHQ4,HTF2,HT2,HXU,HX2,HX26,HX4,LAJ4,LHQ4,LS2,LSJ4,LXU,LX2,LX4, PX2,QA2,QB26,QHQ4,QH26,QJG2,QLL,QMA4,QMA8,QME4,QMX2,QWA4,QXC9,QXS2,QXU,QX2,QX26,QX4,QX7,RD4,RHC,RHQ4,RX4,SAJ4,SE,SG24,SHQ4,SJD2,SMA7,SMW2,SM12,SM14,SSX2,SSX4,SWX2,SWX4,SXS4, SX4, SX7, TX2, TX26, TX4, UXU, VED6, VEX, VEX7, VMS4, VXU, VX4, VX7, WDA6
	99101-ZH8-0600	GICLÊ PRINCIPAL, Nº 60.....	1	-----	-----	HHQ4,HTF2,HT2,HXU,HX2,HX26,HX4,LAJ4,LHQ4,LS2,LXU,LX2,LX4, PX2,QA2,QB26,QHQ4,QH26,QJG2,QLL,QMA4,QMA8,QME4,QMX2,QWA4,QXC9,QXS2,QXU,QX2,QX26,QX4,QX7,RHC,RHQ4,RX4,SAJ4,SE,SG24,SHQ4,SJD2,SMA7,SMW2,SM12,SM14,SSX2,SSX4,SWX2,SWX4,SXS4, SX4, SX7, TX2, TX26, TX4, UXU, VED6, VEX, VEX7, VMS4, VXU, VX4, VX7, WDA6
	99101-ZH8-0620	GICLÊ PRINCIPAL, Nº 62.....	(1)	-----	-----	LSJ4,QA2,QME4,QXC9,RD4,SD16,SD4,VED6,WD12,WKD6,WKT2,WKT4,WKT6,WMA3,WME2,WME4
	99101-ZH8-0620	GICLÊ PRINCIPAL, Nº 62.....	1	-----	-----	LSJ4,QA2,QME4,QXC9,RD4,SD16,SD4,VED6,WD12,WKD6,WKT2,WKT4,WKT6,WMA3,WME2,WME4
33	99204-ZE0-0350	CJ. GICLÊ DE MISTURA , Nº 35.....	1	-----	-----	HHQ4,HTF2,HT2,HXU,HX2,HX26,HX4,LAJ4,LHQ4,LS2,LSJ4,LXU,LX2,LX4, PX2,QA2,QB26,QHQ4,QH26,QJG2,QLL,QMA4,QMA8,QME4,QMX2,QWA4,QXC9,QXS2,QXU,QX2,QX26,QX4,QX7,RD4,RHC,RHQ4,RX4,SAJ4,SD16,SD4,SE,SG24,SHQ4,SJD2,SMA7,SMW2,SM12,SM14,SSX2,SSX4,SWX2,SWX4,SXS4, SX4, SX7, TX2, TX26, TX4, UXU, VED6, VEX, VEX7, VMS4, VXU, VX4, VX7, WDA6, WD12, WKD6, WKT2, WKT4, WKT6, WMA3, WME2, WME4
	99204-ZE2-0380	CJ. GICLÊ DE MISTURA , Nº 38.....	1	-----	-----	QXC9

M-14-1

CARBURADOR (2)

E 6

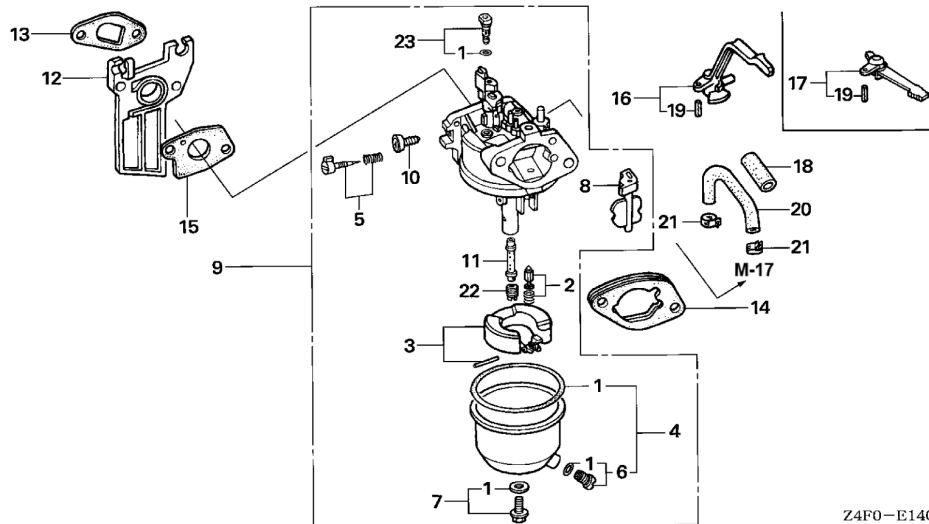

Ref. N°	L.O.N.	(N° Relativo de Referência) Descrição	T.M.O.
1	3111B1	JOGO DE JUNTAS DO CARBURADOR.....0,4	
2		(3)	
	3111E1	CJ. VÁLVULA DA BOIA E/OU CJ. BOIA0,3	
4	3111A3	CJ. CUBA DA BOIA E/OU JUNTA DA CUBA DA BOIA0,2	
5	3111D7	PARAFUSO DE MISTURA0,2	
9	3111F3	CARBURADOR0,2	
12		(13)	
	3111C0	ISOLANTE DO CARBURADOR E/OU JUNTA DO ISOLANTE0,2	
14	3111D9	ESPAÇADOR DO CARBURADOR0,2	
15	3111C8	JUNTA DO CARBURADOR0,2	
16		(17)	
	8101F9	ALAVANCA DO AFOGADOR DO CARBURADOR0,2	
22	3111C3	GICLÊ PRINCIPAL0,3	

Z4F0-E1401



Ref. N°	Peça N°	Descrição	Qtde. GX 120U1	N° de Série	Tipo
1	16010-ZB1-015	JOGO DE JUNTAS	1	AR,DKR,KRA4,KRF4,KRS4,KRS5,KRS6,KRT4,VPM4,VPR4	
2	16011-ZE0-005	CJ. VÁLVULA DA BOIA	1	AR,DKR,KRA4,KRF4,KRS4,KRS5,KRS6,KRT4,VPM4,VPR4	
3	16013-ZE0-005	CJ. BOIA	1	AR,DKR,KRA4,KRF4,KRS4,KRS5,KRS6,KRT4,VPM4,VPR4	
4	16015-ZE0-831	CJ. CUBA DA BOIA	1	VPM4,VPR4	
	16015-ZE1-811	1	AR,DKR,KRA4,KRF4,KRS4,KRS5,KRS6,KRT4	
5	16016-ZH7-W01	PARAFUSO DE MISTURA	1	AR,DKR,KRA4,KRF4,KRS4,KRS5,KRS6,KRT4,VPM4,VPR4	
6	16024-ZE1-811	PARAFUSO DE DRENAGEM.....	1	AR,DKR,KRA4,KRF4,KRS4,KRS5,KRS6,KRT4,VPM4,VPR4	
7	16028-ZE0-005	PARAFUSO PHILLIPS.....	1	AR,DKR,KRA4,KRF4,KRS4,KRS5,KRS6,KRT4,VPM4,VPR4	
8	16044-ZE0-005	CJ. AFOGADOR	1	AR,DKR,KRA4,KRF4,KRS4,KRS5,KRS6,KRT4,VPM4,VPR4	
9	16100-ZK7-S61	CJ. CARBURADOR (BE62E A)	1	VPM4,VPR4	
	16100-ZK7-U31	CJ. CARBURADOR (BE62C A).....	1	AR,DKR,KRA4,KRF4,KRS4,KRS5,KRS6,KRT4	
10	16124-ZE0-005	PARAFUSO DE ACELERAÇÃO.....	1	AR,DKR,KRA4,KRF4,KRS4,KRS5,KRS6,KRT4,VPM4,VPR4	
11	16166-ZH7-A50	PULVERIZADOR PRINCIPAL.....	1	AR,DKR,KRA4,KRF4,KRS4,KRS5,KRS6,KRT4	
	16166-ZH7-W50	1	VPM4,VPR4	
12	16211-ZE0-000	ISOLANTE DO CARBURADOR	1	AR,DKR,KRA4,KRF4,KRS4,KRS5,KRS6,KRT4,VPM4,VPR4	
13	16212-ZH7-800	JUNTA DO ISOLANTE	1	AR,DKR,KRA4,KRF4,KRS4,KRS5,KRS6,KRT4,VPM4,VPR4	
14	16220-ZE1-020	ESPAÇADOR COMP. DO CARBURADOR	1	AR,DKR,KRA4,KRF4,KRS4,KRS5,KRS6,KRT4	
15	16221-ZH8-801	JUNTA DO CARBURADOR	1	AR,DKR,KRA4,KRF4,KRS4,KRS5,KRS6,KRT4,VPM4,VPR4	
16	16610-ZB2-000	ALAVANCA DO AFOGADOR COMP.....	1	VPM4,VPR4	
17	16610-ZE1-000	ALAVANCA DO AFOGADOR COMP. (STD.).....	1	AR,DKR,KRA4,KRF4,KRS4,KRS5,KRS6,KRT4	
18	16854-ZH8-000	BORRACHA DE APOIO (107MM).....	1	AR,DKR,KRA4,KRF4,KRT4	
19	94305-20122	PINO ELÁSTICO, 2X12.....	1	AR,DKR,KRA4,KRF4,KRS4,KRS5,KRS6,KRT4,VPM4,VPR4	
20	95001-45400-60	TUBO DE COMBUSTÍVEL, 4,5X400 (95001-45001-60M).....	1	AR,DKR,KRA4,KRF4,KRT4	
21	95002-40800-08	ABRACADEIRA (D8).....	2	AR,DKR,KRA4,KRF4,KRT4	

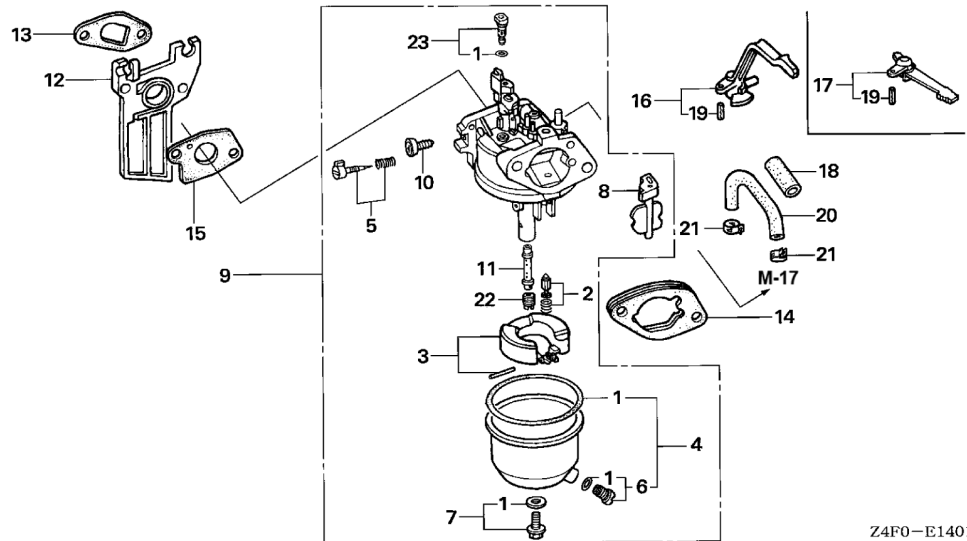

2

Ref. Nº	Peça Nº	Descrição	Qtde.		Nº de Série	Tipo
			GX	120U1		
22	99101-ZH8-0580	GICLÉ PRINCIPAL, Nº 58.....	(1)		AR,DKR,KRA4,KRF4,KRS4,KRS5,KRS6,KRT4,VPM4,VPR4	
	99101-ZH8-0600	GICLÉ PRINCIPAL, Nº 60.....	(1)		AR,DKR,KRA4,KRF4,KRS4,KRS5,KRS6,KRT4,VPM4,VPR4	
	99101-ZH8-0620	GICLÉ PRINCIPAL, Nº 62.....	1		AR,DKR,KRA4,KRF4,KRS4,KRS5,KRS6,KRT4,VPM4,VPR4	
23	99204-ZE0-0350	CJ. GICLÉ DE MISTURA , Nº 35.....	1		AR,DKR,KRA4,KRF4,KRS4,KRS5,KRS6,KRT4,VPM4,VPR4	

M-15

FILTRO DE AR (1)

E 8

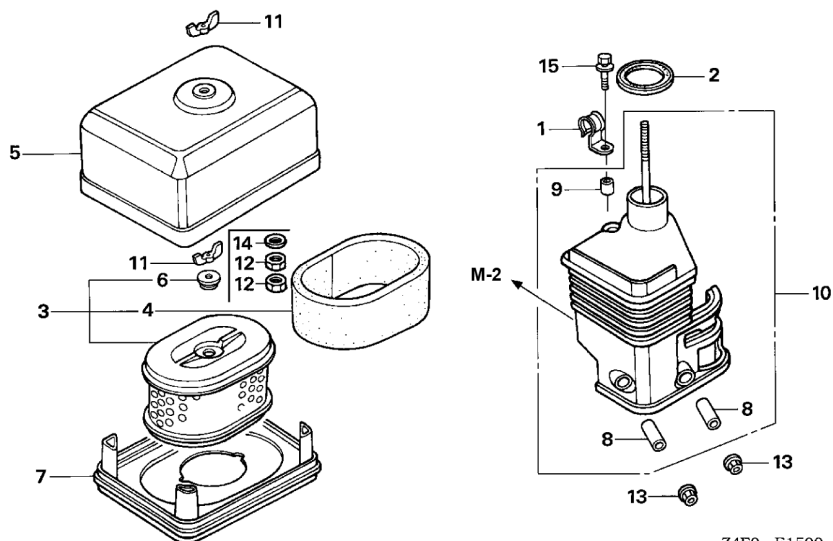

Ref. N°	L.O.N.	(N° Relativo de Referência) Descrição	T.M.O.
3	3121B8	ELEMENTO DO FILTRO DE AR	0,1
4	3121C1	FILTRO EXTERNO	0,1
7	3121D6	NARIZ DO SILENCIADOR	0,1
10	3121B4	COTOVELO DO FILTRO DE AR	0,1

2

FR. →

Ref. N°	Peça N°	Descrição	Qtde. GX 120U1	N° de Série	Tipo
1	16106-KW7-900	PRESILHA DO TUBO B	1	-----	KRF4,KRS4,KRS5
2	16271-ZE1-000	JUNTA DO COTOVELO	1	-----	HHQ4,HTF2,HT2,HXU,HX2,HX26,HX4,KRF4,KRS4,KRS5,LAJ4,LHQ4,LSD2,LXU,LX2,LX4,PX2,QHQ4,QH26,QJG2,QLL,QMA4,QMA8,QMX2,QWA4,QXS2,QXU,QX2,QX26,QX4,QX7,RHC,RHQ4,RX4,SAJ4,SE,SG24,SHQ4,SJD2,SMA7,SMW2,SM12,SM14,SSX2,SSX4,SWX2,SWX4,SXS4,SX4,SX7, TX2, TX26, TX4, UXU, VEX, VEX7, VMS4, VXU, VX4, VX7, WDA6
3	17210-ZE0-822	ELEMENTO DO FILTRO DE AR (DUPLO)	1	-----	HHQ4,HTF2,HT2,HXU,HX2,HX26,HX4,LAJ4,LHQ4,LSD2,LXU,LX2,LX4,PX2,QHQ4,QH26,QJG2,QLL,QMA4,QMA8,QMX2,QWA4,QXS2,QXU,QX2,QX26,QX4,QX7,RHC,RHQ4,RX4,SAJ4,SE,SG24,SHQ4,SJD2,SMA7,SMW2,SM12,SM14,SSX2,SSX4,SWX2,SWX4,SXS4,SX4,SX7, TX2, TX26, TX4, UXU, VEX, VEX7, VMS4, VXU, VX4, VX7, WDA6
4	17210-ZE1-822	FILTRO EXTERNO	1	-----	KRF4,KRS4,KRS5
	17218-ZE0-821	1	-----	HHQ4,HTF2,HT2,HXU,HX2,HX26,HX4,LAJ4,LHQ4,LSD2,LXU,LX2,LX4,PX2,QHQ4,QH26,QJG2,QLL,QMA4,QMA8,QMX2,QWA4,QXS2,QXU,QX2,QX26,QX4,QX7,RHC,RHQ4,RX4,SAJ4,SE,SG24,SHQ4,SJD2,SMA7,SMW2,SM12,SM14,SSX2,SSX4,SWX2,SWX4,SXS4,SX4,SX7, TX2, TX26, TX4, UXU, VEX, VEX7, VMS4, VXU, VX4, VX7, WDA6
5	17218-ZE1-821	TAMPA DO FILTRO DE AR (DUPLO)	1	-----	KRF4,KRS4,KRS5
	17230-ZE0-820	1	-----	HHQ4,HTF2,HT2,HXU,HX2,HX26,HX4,LAJ4,LHQ4,LSD2,LXU,LX2,LX4,PX2,QB26,QHQ4,QH26,QJG2,QLL,QMA4,QMA8,QMX2,QWA4,QXS2,QXU,QX2,QX26,QX4,QX7,RHC,RHQ4,RX4,SAJ4,SE,SG24,SHQ4,SJD2,SMA7,SMW2,SM12,SM14,SSX2,SSX4,SWX2,SWX4,SXS4,SX4,SX7, TX2, TX26, TX4, UXU, VEX, VEX7, VMS4, VXU, VX4, VX7, WDA6
	17230-ZE1-820	1	-----	KRF4,KRS4,KRS5
6	17232-891-000	BORRACHA DO FILTRO DE AR	1	-----	HHQ4,HTF2,HT2,HXU,HX2,HX26,HX4,KRF4,KRS4,KRS5,LAJ4,LHQ4,LSD2,LXU,LX2,LX4,PX2,QHQ4,QH26,QJG2,QLL,QMA4,QMA8,QMX2,QWA4,QXS2,QXU,QX2,QX26,QX4,QX7,RHC,RHQ4,RX4,SAJ4,SE,SG24,SHQ4,SJD2,SMA7,SMW2,SM12,SM14,SSX2,SSX4,SWX2,SWX4,SXS4,SX4,SX7, TX2, TX26, TX4, UXU, VEX, VEX7, VMS4, VXU, VX4, VX7, WDA6
7	17235-ZE1-831	NARIZ DO SILENCIADOR	1	-----	KRS4,KRS5,QLL,QMA8,QMX2,QWA4,QX7,SE,SG24,SJD2,SMA7,SM12,SM14,SSX2,SSX4,SX7,VEX7,VMS4,VX7

Ref. N°	Peça N°	Descrição	Qtde.		Tipo
			GX	N° de Série	
8	17238-ZE0-010	COLAR DO FILTRO DE AR.....	2	-----	HHQ4,HTF2,HT2,HXU,HX2,HX26,HX4,LAJ4,LHQ4,LSD2,LXU,LX2,LX4,PX2, QB26,QHQ4,QH26,QJG2,QLL,QMA4,QMA8,QMX2,QWA4,QXS2,QXU,QX2, QX26,QX4,QX7,RHC,RHQ4,RX4,SAJ4,SE,SG24,SHQ4,SJD2,SMA7,SMW2, SM12,SM14,SSX2,SSX4,SWX2,SWX4,SXS4, SX4, SX7, TX2, TX26, TX4, UXU, VEX, VEX7, VMS4, VXU, VX4, VX7, WDA6
9	17238-ZE7-010 17239-ZE1-000	COLAR B DO FILTRO DE AR	2 1	----- -----	KRF4,KRS4,KRS5 HHQ4,HTF2,HT2,HXU,HX2,HX26,HX4,KRF4,KRS4,KRS5,LAJ4,LHQ4,LSD2, LXU,LX2,LX4,PX2, QB26,QHQ4,QH26,QJG2,QLL,QMA4,QMA8,QMX2,QWA4, QXS2,QXU,QX2,QX26,QX4,QX7,RHC,RHQ4,RX4,SAJ4,SE,SG24,SHQ4, SJD2,SMA7,SMW2,SM12,SM14,SSX2,SSX4,SWX2,SWX4,SXS4, SX4, SX7, TX2, TX26, TX4, UXU, VEX, VEX7, VMS4, VXU, VX4, VX7, WDA6
10	17410-ZE0-030 17410-ZE1-020	COTOVELO COMP. DO FILTRO DE AR.....	1 1	----- -----	HHQ4,HTF2,HT2,HXU,HX2,HX26,HX4,LAJ4,LHQ4,LSD2,LXU,LX2,LX4,PX2, QB26,QHQ4,QH26,QJG2,QLL,QMA4,QMA8,QMX2,QWA4,QXS2,QXU,QX2, QX26,QX4,QX7,RHC,RHQ4,RX4,SAJ4,SE,SG24,SHQ4,SJD2,SMA7,SMW2, SM12,SM14,SSX2,SSX4,SWX2,SWX4,SXS4, SX4, SX7, TX2, TX26, TX4, UXU, VEX, VEX7, VMS4, VXU, VX4, VX7, WDA6 KRF4,KRS4,KRS5
11	90325-044-000	PORCA DE FIXAÇÃO DO ESTOJO DE FERRAMENTAS.....	1 2	----- -----	QB26 HHQ4,HTF2,HT2,HXU,HX2,HX26,HX4,KRF4,KRS4,KRS5,LAJ4,LHQ4,LSD2, LXU,LX2,LX4,PX2,QHQ4,QH26,QJG2,QLL,QMA4,QMA8,QMX2,QWA4,QXS2, QXU,QX2,QX26,QX4,QX7,RHC,RHQ4,RX4,SAJ4,SE,SG24,SHQ4,SJD2, SMA7,SMW2,SM12,SM14,SSX2,SSX4,SWX2,SWX4,SXS4, SX4, SX7, TX2, TX26, TX4, UXU, VEX, VEX7, VMS4, VXU, VX4, VX7, WDA6
12	94001-06000-0S	PORCA SEXT., 6MM	2	-----	QB26
13	94050-06000	PORCA-FLANGE, 6MM	2	-----	HHQ4,HTF2,HT2,HXU,HX2,HX26,HX4,KRF4,KRS4,KRS5,LAJ4,LHQ4,LSD2, LXU,LX2,LX4,PX2, QB26,QHQ4,QH26,QJG2,QLL,QMA4,QMA8,QMX2,QWA4, QXS2,QXU,QX2,QX26,QX4,QX7,RHC,RHQ4,RX4,SAJ4,SE,SG24,SHQ4, SJD2,SMA7,SMW2,SM12,SM14,SSX2,SSX4,SWX2,SWX4,SXS4, SX4, SX7, TX2, TX26, TX4, UXU, VEX, VEX7, VMS4, VXU, VX4, VX7, WDA6
14	94101-06800	ARRUELA LISA, 6MM	1	-----	QB26
15	95701-06020-00	PARAFUSO-FLANGE, 6X20	1	-----	HHQ4,HTF2,HT2,HXU,HX2,HX26,HX4,KRF4,KRS4,KRS5,LAJ4,LHQ4,LSD2, LXU,LX2,LX4,PX2, QB26,QHQ4,QH26,QJG2,QLL,QMA4,QMA8,QMX2,QWA4, QXS2,QXU,QX2,QX26,QX4,QX7,RHC,RHQ4,RX4,SAJ4,SE,SG24,SHQ4, SJD2,SMA7,SMW2,SM12,SM14,SSX2,SSX4,SWX2,SWX4,SXS4, SX4, SX7, TX2, TX26, TX4, UXU, VEX, VEX7, VMS4, VXU, VX4, VX7, WDA6

M-15-1

FILTRO DE AR (2)

E10

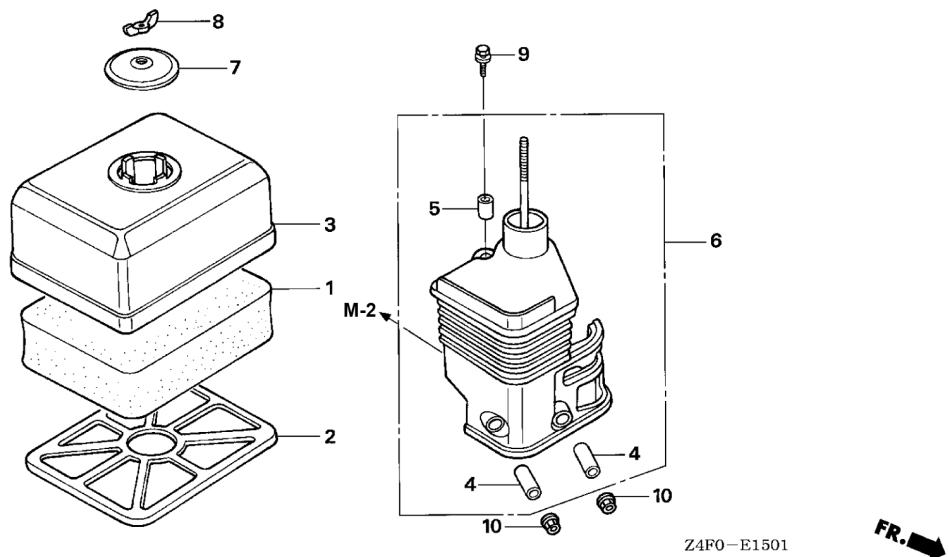

Ref. N°	L.O.N.	(N° Relativo de Referência) Descrição	T.M.O.
1	3121B8	ELEMENTO DO FILTRO DE AR0,1	
6	3121B4	COTOVELO DO FILTRO DE AR0,1	

2

Ref. N°	Peça N°	Descrição	Qtde. GX 120U1	N° de Série	Tipo
1	17211-ZE1-000	ELEMENTO DO FILTRO DE AR (SEMISSECO)	1	-----	LSJ4,RD4,SD16,SD4,VED6,WD12,WKD6,WKT2,WKT4,WKT6,WMA3,WME2,WME4
2	17212-ZE1-000	GRADE DO FILTRO DE AR (SEMISSECO)	1	-----	LSJ4,RD4,SD16,SD4,VED6,WD12,WKD6,WKT2,WKT4,WKT6,WMA3,WME2,WME4
3	17231-ZE0-000	TAMPA DO FILTRO DE AR (SEMISSECO)	1	-----	LSJ4,RD4,SD16,SD4,VED6,WD12,WKD6,WKT2,WKT4,WKT6,WMA3,WME2,WME4
4	17238-ZE0-010	COLAR DO FILTRO DE AR.....	2	-----	LSJ4,RD4,SD16,SD4,VED6,WD12,WKD6,WKT2,WKT4,WKT6,WMA3,WME2,WME4
5	17239-ZE1-000	COLAR B DO FILTRO DE AR	1	-----	LSJ4,RD4,SD16,SD4,VED6,WD12,WKD6,WKT2,WKT4,WKT6,WMA3,WME2,WME4
6	17410-ZE0-030	COTOVELO COMP. DO FILTRO DE AR.....	1	-----	LSJ4,RD4,SD16,SD4,VED6,WD12,WKD6,WKT2,WKT4,WKT6,WMA3,WME2,WME4
7	17421-ZE1-000	TAMPA DO FILTRO.....	1	-----	LSJ4,RD4,SD16,SD4,VED6,WD12,WKD6,WKT2,WKT4,WKT6,WMA3,WME2,WME4
8	90325-044-000	PORCA DE FIXAÇÃO DO ESTOJO DE FERRAMENTAS.....	1	-----	LSJ4,RD4,SD16,SD4,VED6,WD12,WKD6,WKT2,WKT4,WKT6,WMA3,WME2,WME4
9	95701-06020-00	PARAFUSO-FLANGE, 6X20	1	-----	LSJ4,RD4,SD16,SD4,VED6,WD12,WKD6,WKT2,WKT4,WKT6,WMA3,WME2,WME4
10	94050-06000	PORCA-FLANGE, 6MM	2	-----	LSJ4,RD4,SD16,SD4,VED6,WD12,WKD6,WKT2,WKT4,WKT6,WMA3,WME2,WME4

M-15-2

FILTRO DE AR (3)

E11

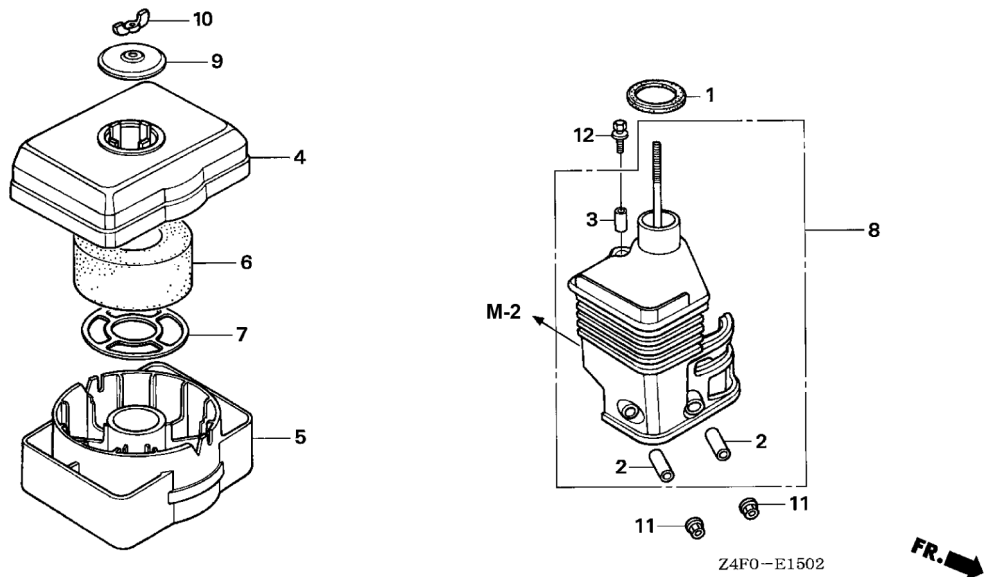

Ref. N°	L.O.N.	(N° Relativo de Referência) Descrição	T.M.O.
5	3121E5	CÁRTER DO FILTRO DE AR0,1	
6	3121B8	ELEMENTO DO FILTRO DE AR0,1	
8	3121B4	COTOVELO DO FILTRO DE AR0,1	

Ref. N°	Peça N°	Descrição	Qtde.		Tipo
			GX	N° de Série	
1	16271-ZE1-000	JUNTA DO COTOVELO.....	1	-----	QA2,QME4
2	17238-ZE0-010	COLAR DO FILTRO DE AR.....	2	-----	QA2,QME4
3	17239-ZE1-000	COLAR B DO FILTRO DE AR.....	1	-----	QA2,QME4
4	17401-ZE1-810	CARÇAÇA DO FILTRO (BANHO DE ÓLEO).....	1	-----	QA2,QME4
5	17402-ZE1-810	CÁRTER DO FILTRO DE AR (BANHO DE ÓLEO).....	1	-----	QA2,QME4
6	17403-ZE1-810	ELEMENTO DO FILTRO DE AR (BANHO DE ÓLEO).....	1	-----	QA2,QME4
7	17404-841-000	GRADE DO FILTRO DE AR.....	1	-----	QA2,QME4
8	17410-ZE0-811	COTOVELO COMP. DO FILTRO DE AR.....	1	-----	QA2,QME4
9	17421-ZE1-000	TAMPA DO FILTRO.....	1	-----	QA2,QME4
10	90325-044-000	PORCA DE FIXAÇÃO DO ESTOJO DE FERRAMENTAS.....	1	-----	QA2,QME4
11	94050-06000	PORCA-FLANGE, 6MM.....	2	-----	QA2,QME4
12	95701-06020-00	PARAFUSO-FLANGE, 6X20.....	1	-----	QA2,QME4

2

M-15-3

FILTRO DE AR (4)

E12

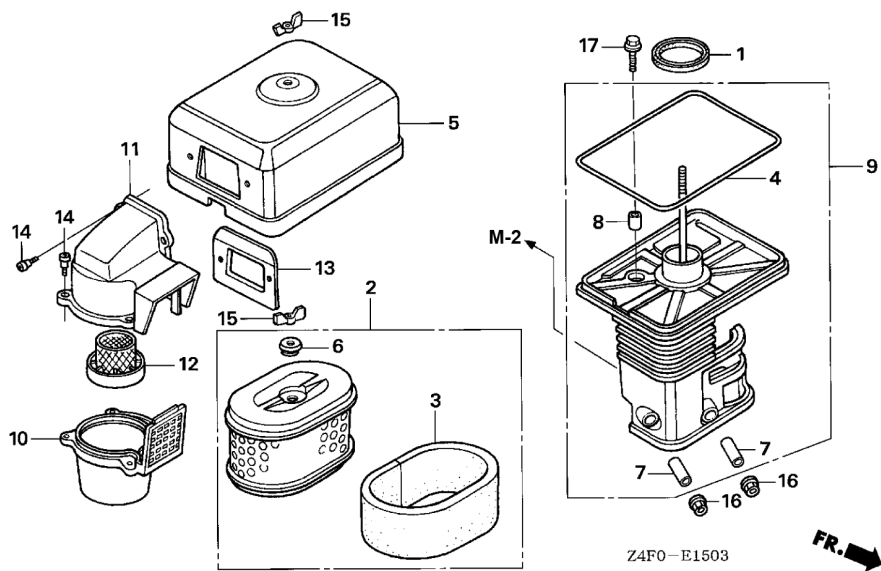

Ref. N°	L.O.N.	(N° Relativo de Referência) Descrição	T.M.O.
2	3121B8	ELEMENTO DO FILTRO DE AR	0,1
9	3121B4	COTOVELO DO FILTRO DE AR	0,1
10	3121A6	CARÇAÇA DO PRÉ-FILTRO DE AR.....	0,1
11	3121A4	TAMPA DO PRÉ-FILTRO DE AR.....	0,1
12	3121C8	GUIA DO PRÉ-FILTRO DE AR.....	0,1

Ref. N°	Peça N°	Descrição	Qtde. GX 120U1	N° de Série	Tipo
1	16271-ZE1-000	JUNTA DO COTOVELO.....	1	-----	QXC9
2	17210-ZE1-822	ELEMENTO DO FILTRO DE AR (DUPLO).....	1	-----	QXC9
3	17218-ZE1-821	FILTRO EXTERNO	1	-----	QXC9
4	17219-733-010	JUNTA DO FILTRO DE AR TAMPA.....	1	-----	QXC9
5	17230-ZE1-841	TAMPA DO FILTRO DE AR (DUPLO).....	1	-----	QXC9
6	17232-891-000	BORRACHA DO FILTRO DE AR.....	1	-----	QXC9
7	17238-ZE0-010	COLAR DO FILTRO DE AR.....	2	-----	QXC9
8	17239-733-000	COLAR B DO FILTRO DE AR	1	-----	QXC9
9	17410-ZE0-840	COTOVELO COMP. DO FILTRO DE AR.....	1	-----	QXC9
10	17470-ZE1-842	CARÇAÇA DO PRÉ-FILTRO DE AR.....	1	-----	QXC9
11	17475-ZE1-841	TAMPA DO PRÉ-FILTRO DE AR.....	1	-----	QXC9
12	17476-ZE1-841	GUIA DO PRÉ-FILTRO DE AR.....	1	-----	QXC9
13	17478-ZE1-841	PLACA DO PRÉ-FILTRO DE AR.....	1	-----	QXC9
14	90300-GB0-900	PARAFUSO DO PROTETOR DE LAMA.....	5	-----	QXC9
15	90325-044-000	PORCA DE FIXAÇÃO DO ESTOJO DE FERRAMENTAS.....	2	-----	QXC9
16	94050-06000	PORCA-FLANGE, 6MM	2	-----	QXC9
17	95701-06020-00	PARAFUSO-FLANGE, 6X20	1	-----	QXC9

M-15-4

FILTRO DE AR (5)

E13

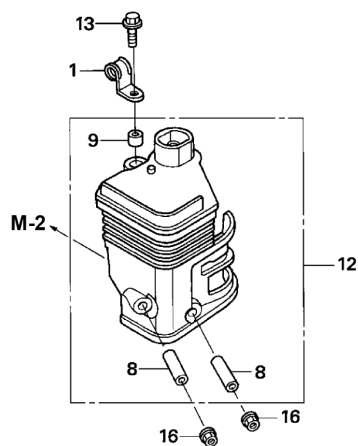
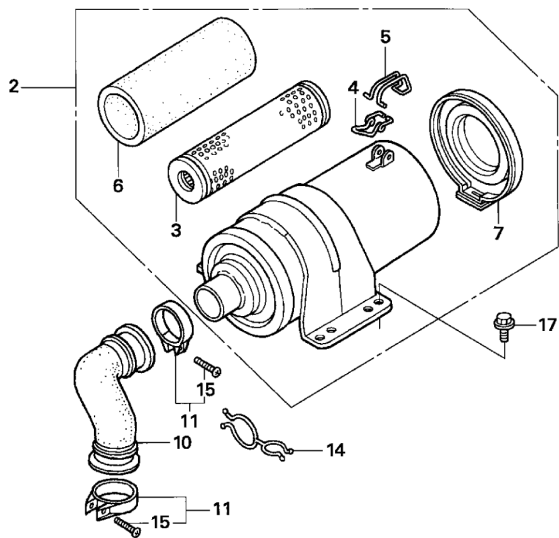

Z4F0-E1504



Ref. Nº	L.O.N.	(Nº Relativo de Referência) Descrição	T.M.O.
2	3121B0	FILTRO DE AR	0,1
3	3121B8	ELEMENTO DO FILTRO DE AR	0,1
10	3121K5	TUBO DE CONEXÃO DO FILTRO DE AR.....	0,1
12	3121B4	COTOVELO DO FILTRO DE AR	0,1

Ref. Nº	Peça Nº	Descrição	Qtde.		Tipo
			GX	Nº de Série	
1	16106-KW7-900	PRESILHA DO TUBO B	1	AR,DKR,KRA4,KRS6	
2	17200-ZK7-V01	CJ. FILTRO DE AR	1	AR,DKR,KRA4,KRT4	
3	17210-ZK7-V01	ELEMENTO COMP. DO FILTRO DE AR.....	1	AR,DKR,KRA4,KRT4	
4	17216-PM4-300	PRESILHA DA FIAÇÃO A	1	AR,DKR,KRA4,KRT4	
5	17217-PM4-300	PRESILHA DA FIAÇÃO B	1	AR,DKR,KRA4,KRT4	
6	17218-ZK7-V01	FILTRO EXTERNO	1	AR,DKR,KRA4,KRT4	
7	17230-ZK7-V01	TAMPA COMP. DO FILTRO DE AR.....	1	AR,DKR,KRA4,KRT4	
8	17238-ZE7-010	COLAR DO FILTRO DE AR.....	2	AR,DKR,KRA4,KRS6,KRT4	
9	17239-ZE1-000	COLAR B DO FILTRO DE AR	1	AR,DKR,KRA4,KRS6,KRT4	
10	17251-ZE0-S10	TUBO DE CONEXÃO DO FILTRO DE AR	1	AR,DKR,KRA4,KRT4	
11	17255-758-000	ABRAÇADEIRA DE CONEXÃO DO FILTRO DE AR	2	AR,DKR,KRA4,KRT4	
12	17410-ZE1-P30	COTOVELO COMP. DO FILTRO DE AR.....	1	AR,DKR,KRA4,KRS6,KRT4	
13	90013-883-000	PARAFUSO-FLANGE, 6X12 (CT200)	1	AR,DKR,KRA4,KRS6,KRT4	
14	91473-PA1-003	PRESILHA DA MANGUEIRA DE ÁGUA	1	AR,DKR,KRA4,KRT4	
15	93500-04020-0A	PARAFUSO CABEÇA REDONDA, 4X20	2	AR,DKR,KRA4,KRT4	
16	94050-06000	PORCA-FLANGE, 6MM	2	AR,DKR,KRA4,KRS6,KRT4	
17	95701-06016-00	PARAFUSO-FLANGE, 6X16	2	AR,DKR,KRA4,KRT4	

2

M-15-5

FILTRO DE AR (6)

E14

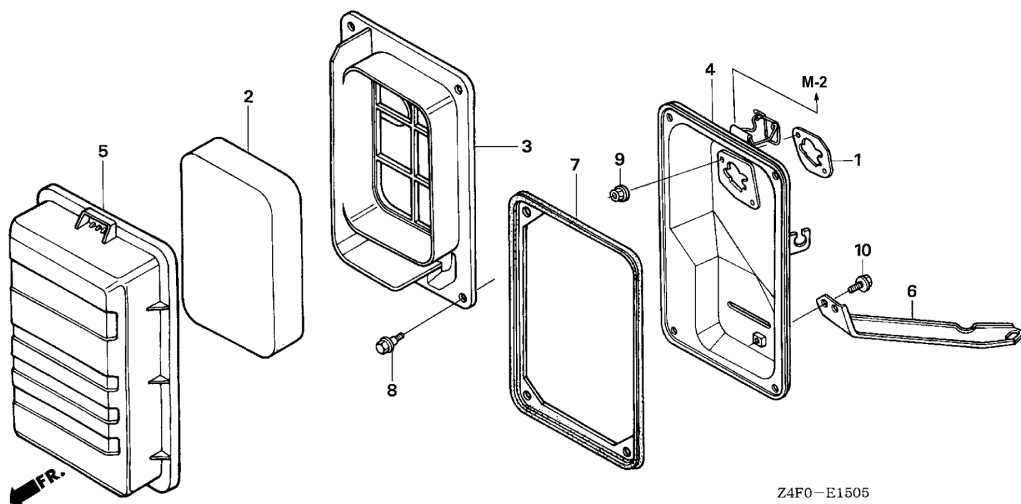

Ref. N°	L.O.N.	(N° Relativo de Referência) Descrição	T.M.O.
2	3121B8	ELEMENTO DO FILTRO DE AR0,1	
3	3121F0	SEPARADOR DO FILTRO DE AR.....0,2	
4	3121A5	CARÇAÇA DO FILTRO DE AR0,2	
7	3121E8	VEDAÇÃO DA CARÇAÇA DO FILTRO DE AR.....0,2	

Ref. N°	Peça N°	Descrição	Qtde. GX 120U1	N° de Série	Tipo
1	16269-ZE1-800	JUNTA DO FILTRO DE AR.....	1	-----	VPM4,VPR4
2	17211-ZB2-000	ELEMENTO DO FILTRO DE AR.....	1	-----	VPM4,VPR4
3	17212-ZB2-000	SEPARADOR DO FILTRO DE AR.....	1	-----	VPM4,VPR4
4	17220-ZB2-000	CARÇAÇA COMP. DO FILTRO DE AR.....	1	-----	VPM4,VPR4
5	17231-ZB2-000	TAMPA DO FILTRO DE AR.....	1	-----	VPM4,VPR4
6	17239-ZB2-000	ESCORA DO FILTRO DE AR.....	1	-----	VPM4,VPR4
7	17252-ZB2-000	VEDAÇÃO DO FILTRO DE AR.....	1	-----	VPM4,VPR4
8	90115-459-770	PARAFUSO DE FIXAÇÃO DO DEFLETOR.....	4	-----	VPM4,VPR4
9	94050-06080	PORCA-FLANGE, 6MM.....	2	-----	VPM4,VPR4
10	95701-06010-00	PARAFUSO-FLANGE, 6X10.....	1	-----	VPM4,VPR4

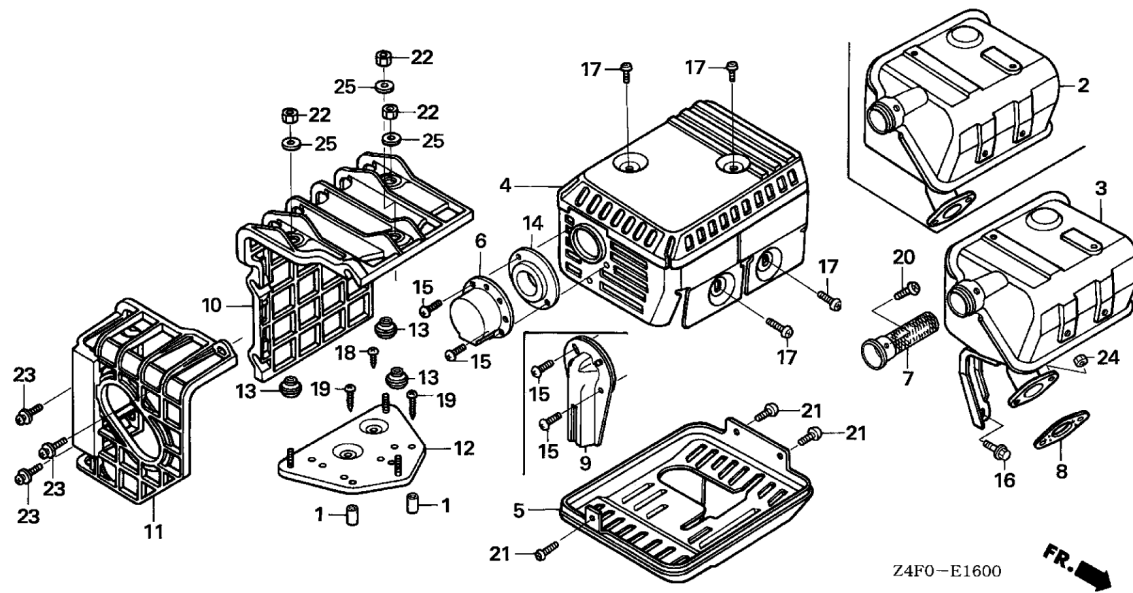

Ref. N°	L.O.N.	(N° Relativo de Referência) Descrição	T.M.O.
2		(3)	
	3131C5	SILENCIOSO.....	0,2
	3131A1	SUPRESSOR DE FAGULHA.....	0,2
	3131B4	JUNTA DO SILENCIOSO.....	0,2
	3131A7	TAMPA DO SILENCIOSO.....	0,1
	3131A6	TAMPA DO SILENCIOSO: TRAS.....	0,1
	3131A2	BASE DA TAMPA DO SILENCIOSO.....	0,2

Ref. N°	Peça N°	Descrição	Qtde. GX 120u1	N° de Série	Tipo
1	17233-896-701	COLAR DA CARÇA DO FILTRO DE AR	(2)	HHQ4, HX4, LAJ4, LHQ4, LSJ4, LX4, QHQ4, QLL, QMA4, QME4, QX4, QX7, RD4, RHQ4, RX4, SAJ4, SD4, SHQ4, SWX2, SXS4, SX4, SX7, TX4, VEX, VEX7, VX4, VX7, WDA6, WD12, WKT4, WMA3	
2	18310-ZF1-000	SILENCIOSO COMP. (STD.).....	1	HHQ4, HTF2, HT2, HXU, HX2, HX26, HX4, LAJ4, LHQ4, LSD2, LSJ4, LXU, LX2, LX4, PX2, QHQ4, QH26, QJG2, QLL, QMA4, QME4, QXS2, QXU, QX2, QX26, QX4, RD4, RHQ4, RX4, SAJ4, SD16, SD4, SHQ4, SWX2, SWX4, SX4, TX2, TX26, TX4, UXU, VEX, VXU, VX4, WDA6, WMA3, WME4	
	18310-ZH8-810	SILENCIOSO COMP. (SUPRESSOR).....	1	QA2, QMX2, QX7, SMW2, SXS4, SX7, VED6, VEX7, VX7, WD12, WKD6, WKT2, WKT4, WKT6, WME2	
			(1)	AR, DKR, HHQ4, HTF2, HT2, HXU, HX2, HX26, HX4, KRA4, KRF4, KRS4, KRS5, KRS6, KRT4, LAJ4, LHQ4, LSD2, LSJ4, LXU, LX2, LX4, PX2, QB26, QHQ4, QH26, QJG2, QLL, QMA4, QME4, QXS2, QXU, QX2, QX26, QX4, RD4, RHC, RHQ4, RX4, SAJ4, SD16, SD4, SHQ4, SM12, SM14, SSX2, SSX4, SWX2, SWX4, SX4, TX2, TX26, TX4, UXU, VEX, VPM4, VPR4, VXU, VX4, WDA6, WMA3, WME4	
3	18310-ZH7-V90	SILENCIOSO COMP.....	1	SM14	
	18310-ZH8-T30	SILENCIOSO COMP. (SUPRESSOR SAKAI)	1	SSX2, SSX4	
	18310-ZK8-V50	SILENCIOSO COMP.....	1	SM12	
4	18320-ZF1-H01	PROTETOR DO SILENCIOSO (STD.) (PRETO).....	1	HHQ4, HTF2, HT2, HXU, HX2, HX26, HX4, LAJ4, LHQ4, LSD2, LSJ4, LXU, LX2, LX4, PX2, QA2, QHQ4, QH26, QJG2, QLL, QMA4, QME4, QMX2, QXS2, QXU, QX2, QX26, QX4, QX7, RD4, RHQ4, RX4, SAJ4, SD16, SD4, SHQ4, SMW2, SM12, SM14, SSX2, SSX4, SWX2, SWX4, SXS4, SX4, SX7, TX2, TX26, TX4, UXU, VED6, VEX, VEX7, VXU, VX4, VX7, WDA6, WD12, WKD6, WKT2, WKT4, WKT6, WMA3, WME2, WME4	
5	18325-ZE1-010	PROTETOR INFERIOR.....	1	QXS2	
6	18340-ZE1-010	DEFLETOR COMP.....	1	HTF2, LSD2, QA2, QLL, QMA4, QMX2, SMW2, SM12, SM14, SSX2, SSX4, SXS4, VEX, VEX7	
7	18340-ZH7-U20	SUPRESSOR DE FAGULHA.....	1	QJG2	
	18355-ZE1-000		1	QA2, QMX2, QX7, SMW2, SM12, SSX2, SSX4, SXS4, SX7, VED6, VEX7, VX7, WD12, WKD6, WKT2, WKT4, WKT6, WME2	
			(1)	AR, DKR, HHQ4, HTF2, HT2, HXU, HX2, HX26, HX4, KRA4, KRF4, KRS4, KRS5, KRS6, KRT4, LAJ4, LHQ4, LSD2, LSJ4, LXU, LX2, LX4, PX2, QB26, QHQ4, QH26, QJG2, QLL, QMA4, QME4, QXS2, QXU, QX2, QX26, QX4, RD4, RHC, RHQ4, RX4, SAJ4, SD16, SD4, SHQ4, SM14, SWX2, SWX4, SX4, TX2, TX26, TX4, UXU, VEX, VPM4, VPR4, VXU, VX4, WDA6, WMA3, WME4	

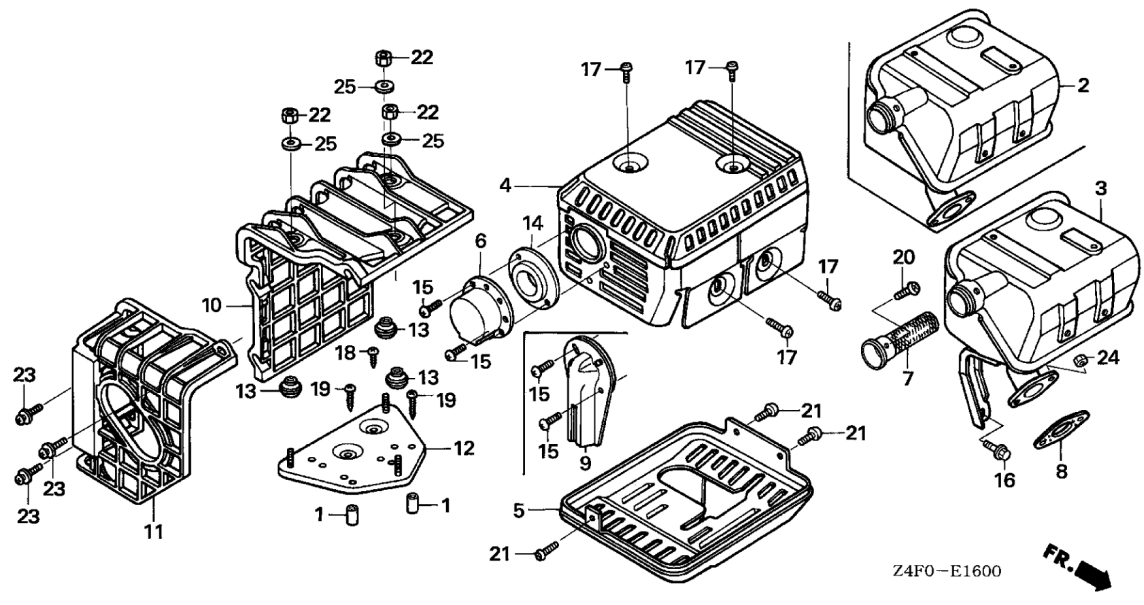

Ref. Nº	Peça Nº	Descrição	Qtde.		Nº de Série	Tipo	
			GX	120U1			
8	18381-ZH8-800	JUNTA DO SILENCIOSO	1		HHQ4,HTF2,HT2,HXU,HX2,HX26,HX4,LAJ4,LHQ4,LSJ4,LXU,LX2,LX4, PX2,QA2,QHQ4,QH26,QJG2,QLL,QMA4,QME4,QMX2,QXS2,QXU,QX2,QX26,QX4,QX7,RD4,RHQ4,RX4,SAJ4,SD16,SD4,SHQ4,SMW2,SM12,SM14,SSX2,SSX4,SWX2,SWX4,SXS4,SX4,SX7, TX2, TX26, TX4, UXU, VED6, VEX, VEX7, VXU, VX4, VX7, WDA6, WD12, WKD6, WKT2, WKT4, WKT6, WMA3, WME2, WME4		
9	18431-ZH8-W50	DEFLETOR DO SILENCIOSO	(1)		QB26,RHC,VPM4,VPR4		
10	18433-ZH8-W40	TAMPA COMP. DO SILENCIOSO	(1)		QLL,QMA4,SXS4,VEX,VEX7,WDA6,WD12,WMA3,WME4		
11	18434-ZH8-W40	TAMPA COMP. DO SILENCIOSO TRAS.....	(1)		HHQ4,HX4,LAJ4,LHQ4,LSJ4,LX4,QHQ4,QLL,QMA4,QME4,QX4,QX7,RD4,RHQ4,RX4,SAJ4,SD4,SHQ4,SWX2,SXS4,SX4,SX7, TX4, VEX, VEX7, VX4, VX7, WDA6, WD12, WKT4, WMA3		
12	18436-ZH8-W40	BASE COMP. DA TAMPA DO SILENCIOSO.....	(1)		HHQ4,HX4,LAJ4,LHQ4,LSJ4,LX4,QHQ4,QLL,QMA4,QME4,QX4,QX7,RD4,RHQ4,RX4,SAJ4,SD4,SHQ4,SWX2,SXS4,SX4,SX7, TX4, VEX, VEX7, VX4, VX7, WDA6, WD12, WKT4, WMA3		
13	18466-ZH8-W40	ESPAÇADOR DA TAMPA DO SILENCIOSO	(3)		HHQ4,HX4,LAJ4,LHQ4,LSJ4,LX4,QHQ4,QLL,QMA4,QME4,QX4,QX7,RD4,RHQ4,RX4,SAJ4,SD4,SHQ4,SWX2,SXS4,SX4,SX7, TX4, VEX, VEX7, VX4, VX7, WDA6, WD12, WKT4, WMA3		
14	18522-ZE1-000	GUIA DO SILENCIOSO.....	1		HTF2,LSJ4,QA2,QLL,QMA4,QMX2,SMW2,SM12,SM14,SSX2,SSX4,SXS4,VEX,VEX7		
15	90002-ZG0-003	PARAFUSO AUTOTARRAXANTE, 4X8.....	2		HTF2,LSJ4,QA2,QLL,QMA4,QMX2,SMW2,SM12,SM14,SSX2,SSX4,SXS4,VEX,VEX7		
	90055-ZE1-000	PARAFUSO AUTOTARRAXANTE, 4X6.....	2		QJG2		
			(2)		WDA6,WD12,WMA3		
16	90016-ZE1-000	PARAFUSO-FLANGE, 6X13 (CT200).....	1		SM12,SM14		
17	90050-ZE1-000	PARAFUSO AUTOTARRAXANTE, 5X8.....	4		HHQ4,HTF2,HT2,HXU,HX2,HX26,HX4,LAJ4,LHQ4,LSJ4,LXU,LX2,LX4, PX2,QA2,QHQ4,QH26,QJG2,QLL,QMA4,QME4,QMX2,QXS2,QXU,QX2,QX26,QX4,QX7,RD4,RHQ4,RX4,SAJ4,SD16,SD4,SHQ4,SMW2,SM12,SM14,SSX2,SSX4,SWX2,SWX4,SXS4,SX4,SX7, TX2, TX26, TX4, UXU, VED6, VEX, VEX7, VXU, VX4, VX7, WDA6, WD12, WKD6, WKT2, WKT4, WKT6, WMA3, WME2, WME4		
18	90050-ZE1-000	PARAFUSO AUTOTARRAXANTE, 5X8.....	(1)		HHQ4,HX4,LAJ4,LHQ4,LSJ4,LX4,QHQ4,QLL,QMA4,QME4,QX4,QX7,RD4,RHQ4,RX4,SAJ4,SD4,SHQ4,SWX2,SXS4,SX4,SX7, TX4, VEX, VEX7, VX4, VX7, WDA6, WD12, WKT4, WMA3		

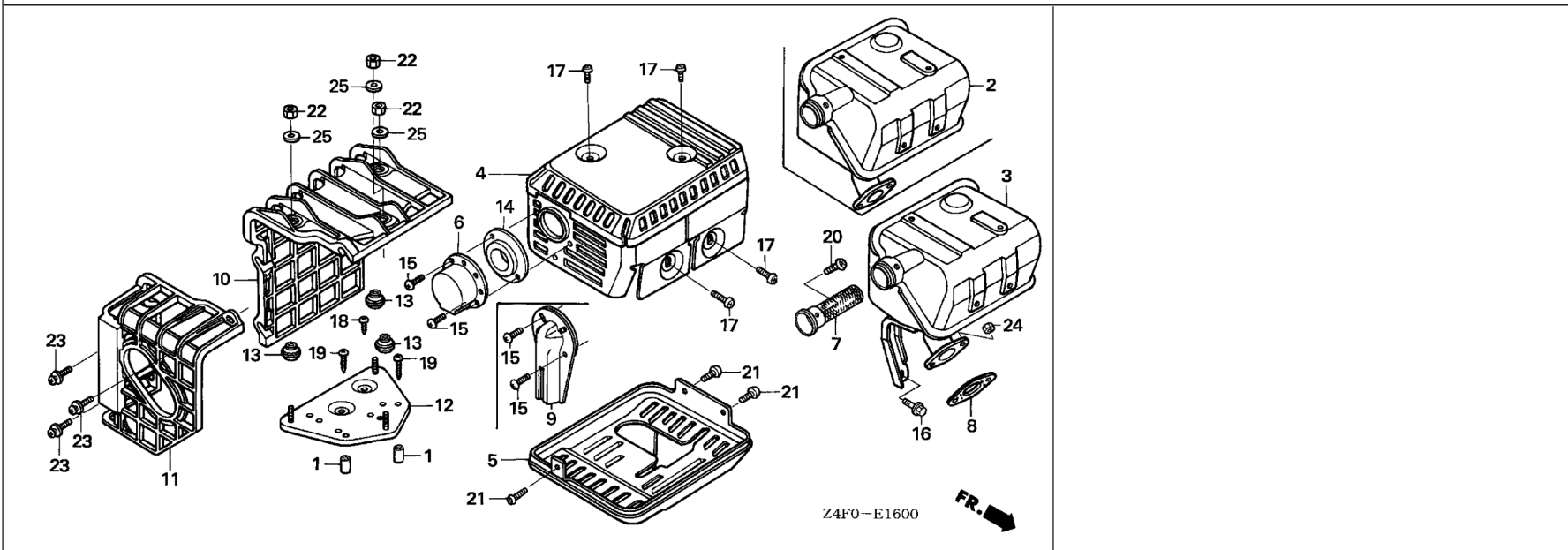

Ref. Nº	Peça Nº	Descrição	Qtde. GX 120U1	Nº de Série	Tipo
19	90050-ZH8-W40	PARAFUSO AUTOTARRAXANTE, 5X25.....	(2)	-----	HHQ4, HX4, LAJ4, LHQ4, LSJ4, LX4, QHQ4, QLL, QMA4, QME4, QX4, QX7, RD4, RHQ4, RX4, SAJ4, SD4, SHQ4, SWX2, SXS4, SX4, SX7, TX4, VEX, VEX7, VX4, VX7, WDA6, WD12, WKT4, WMA3
20	90055-ZE1-000	PARAFUSO AUTOTARRAXANTE, 4X6.....	1	-----	QA2, QMX2, QX7, SMW2, SM12, SSX2, SXS4, SXS4, SX7, VED6, VEX7, VX7, WD12, WKD6, WKT2, WKT4, WKT6, WME2
			(1)	-----	AR, DKR, HHQ4, HTF2, HT2, HXU, HX2, HX26, HX4, KRA4, KRF4, KRS4, KRS5, KRS6, KRT4, LAJ4, LHQ4, LSD2, LSJ4, LXU, LX2, LX4, PX2, QB26, QHQ4, QH26, QJG2, QLL, QMA4, QME4, QXS2, QXU, QX2, QX26, QX4, RD4, RHC, RHQ4, RX4, SAJ4, SD16, SD4, SHQ4, SM14, SWX2, SWX4, SX4, TX2, TX26, TX4, UXU, VEX, VPM4, VPR4, VXU, VX4, WDA6, WMA3, WME4
21	90055-ZE1-000	PARAFUSO AUTOTARRAXANTE, 4X6.....	3	-----	QXS2
22	90302-KF9-900	PORCA SEXT., 5MM.....	(3)	-----	HHQ4, HX4, LAJ4, LHQ4, LSJ4, LX4, QHQ4, QLL, QMA4, QME4, QX4, QX7, RD4, RHQ4, RX4, SAJ4, SD4, SHQ4, SWX2, SXS4, SX4, SX7, TX4, VEX, VEX7, VX4, VX7, WDA6, WD12, WKT4, WMA3
23	93891-06020-07	PARAFUSO-ARRUELA, 6X20.....	(3)	-----	HHQ4, HX4, LAJ4, LHQ4, LSJ4, LX4, QHQ4, QLL, QMA4, QME4, QX4, QX7, RD4, RHQ4, RX4, SAJ4, SD4, SHQ4, SWX2, SXS4, SX4, SX7, TX4, VEX, VEX7, VX4, VX7, WDA6, WD12, WKT4, WMA3
24	94001-08000-0S	PORCA SEXT., 8MM.....	2	-----	HHQ4, HTF2, HT2, HXU, HX2, HX26, HX4, LAJ4, LHQ4, LSD2, LSJ4, LXU, LX2, LX4, PX2, QA2, QHQ4, QH26, QJG2, QLL, QMA4, QME4, QMX2, QXS2, QXU, QX2, QX26, QX4, QX7, RD4, RHQ4, RX4, SAJ4, SD16, SD4, SHQ4, SMW2, SM12, SM14, SSX2, SXS4, SWX2, SWX4, SXS4, SX4, SX7, TX2, TX26, TX4, UXU, VED6, VEX, VEX7, VPM4, VXU, VX4, VX7, WDA6, WD12, WKD6, WKT2, WKT4, WKT6, WMA3, WME2, WME4
25	94103-05700	ARRUELA LISA, 5MM.....	(3)	-----	HHQ4, HX4, LAJ4, LHQ4, LSJ4, LX4, QHQ4, QLL, QMA4, QME4, QX4, QX7, RD4, RHQ4, RX4, SAJ4, SD4, SHQ4, SWX2, SXS4, SX4, SX7, TX4, VEX, VEX7, VX4, VX7, WDA6, WD12, WKT4, WMA3

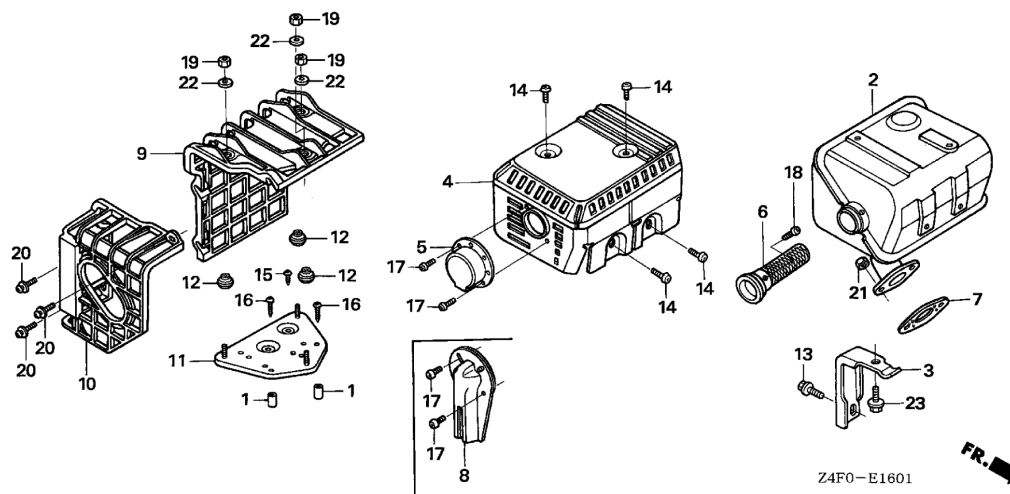

Ref. Nº	L.O.N.	(Nº Relativo de Referência) Descrição	T.M.O.
2	3131C5	SILENCIOSO.....	0,2
4	3131D6	PROTETOR DO SILENCIOSO.....	0,2
6	3131A1	SUPRESSOR DE FAGULHA.....	0,2
7	3131B4	JUNTA DO SILENCIOSO.....	0,2
9	3131A7	TAMPA DO SILENCIOSO.....	0,1
10	3131A6	TAMPA DO SILENCIOSO: TRAS.....	0,1
11	3131A2	BASE DA TAMPA DO SILENCIOSO.....	0,2

Ref. Nº	Peça Nº	Descrição	Qtde.		Nº de Série	Tipo
			GX	120U1		
1	17233-896-701	COLAR DA CARÇA DO FILTRO DE AR	(2)			
2	18310-ZE1-821	SILENCIOSO COMP. (BAIXO RUÍDO)	1			QMA8,QWA4,SE,SG24,SMA7,VMS4
	18310-ZH8-810	SILENCIOSO COMP. (SUPRESSOR).....	1			QMA8,QWA4,QXC9,SE,SG24,SJD2,SMA7,VMS4
3	18315-ZE1-000	ESCORA DO SILENCIOSO	(1)			QMA8,QWA4,QXC9,SE,SG24,SJD2,SMA7,VMS4
4	18320-ZF1-H51	PROTETOR DO SILENCIOSO (BAIXO RUÍDO).....	1			QMA8,QWA4,QXC9,SE,SG24,SJD2,SMA7,VMS4
5	18331-883-810	TAMPA DO SILENCIOSO.....	1			QMA8,QWA4,QXC9,SG24,SJD2,SMA7,VMS4
6	18355-ZE1-810	SUPRESSOR DE FAGULHA (BAIXO RUÍDO).....	1			QMA8,QWA4,QXC9,SE,SG24,SJD2,SMA7,VMS4
	18355-ZE1-000	SUPRESSOR DE FAGULHA.....	(1)			QMA8,QWA4,QXC9,SE,SG24,SJD2,SMA7,VMS4
7	18381-ZH8-800	JUNTA DO SILENCIOSO	1			QMA8,QWA4,QXC9,SE,SG24,SJD2,SMA7,VMS4
8	18431-ZH8-W50	DEFLETOR DO SILENCIOSO	(1)			QMA8,QWA4,SG24,SMA7,VMS4
9	18433-ZH8-W40	TAMPA COMP. DO SILENCIOSO	(1)			QMA8,QWA4,SE,SG24,SMA7,VMS4
10	18434-ZH8-W40	TAMPA COMP. DO SILENCIOSO TRAS.....	(1)			QMA8,QWA4,SE,SG24,SMA7,VMS4
11	18436-ZH8-W40	BASE COMP. DA TAMPA DO SILENCIOSO.....	(1)			QMA8,QWA4,SE,SG24,SMA7,VMS4
12	18466-ZH8-W40	ESPACADOR DA TAMPA DO SILENCIOSO.....	(3)			QMA8,QWA4,SE,SG24,SMA7,VMS4
13	90016-ZE1-000	PARAFUSO-FLANGE, 6X13 (CT200)	1			QMA8,QWA4,QXC9,SE,SG24,SJD2,SMA7,VMS4
14	90050-ZE1-000	PARAFUSO AUTOTARRAXANTE, 5X8.....	4			QMA8,QWA4,QXC9,SE,SG24,SJD2,SMA7,VMS4
15	90050-ZE1-000	PARAFUSO AUTOTARRAXANTE, 5X8.....	(1)			QMA8,QWA4,SE,SG24,SMA7,VMS4
16	90050-ZH8-W40	PARAFUSO AUTOTARRAXANTE, 5X25.....	(2)			QMA8,QWA4,SE,SG24,SMA7,VMS4
17	90055-ZE1-000	PARAFUSO AUTOTARRAXANTE, 4X6.....	2			QMA8,QWA4,QXC9,SG24,SJD2,SMA7,VMS4
18	90056-ZL0-000	PARAFUSO AUTOTARRAXANTE, 4X6.....	1			QMA8,QWA4,QXC9,SE,SG24,SJD2,SMA7,VMS4
	90055-ZE1-000	(1)			QMA8,QWA4,QXC9,SE,SG24,SJD2,SMA7,VMS4
19	90302-KF9-900	PORCA SEXT., 5MM	(3)			QMA8,QWA4,SE,SG24,SMA7,VMS4
20	93891-06020-07	PARAFUSO-ARRUELA, 6X20.....	(3)			QMA8,QWA4,SE,SG24,SMA7,VMS4
21	94001-08000-0S	PORCA SEXT., 8MM	2			QMA8,QWA4,QXC9,SE,SG24,SJD2,SMA7,VMS4
22	94103-05700	ARRUELA LISA, 5MM	(3)			QMA8,QWA4,SE,SG24,SMA7,VMS4
23	95701-06012-00	PARAFUSO-FLANGE, 6X12	1			QMA8,QWA4,QXC9,SE,SG24,SJD2,SMA7,VMS4

M-16-2

SILENCIOSO (3)

F 3

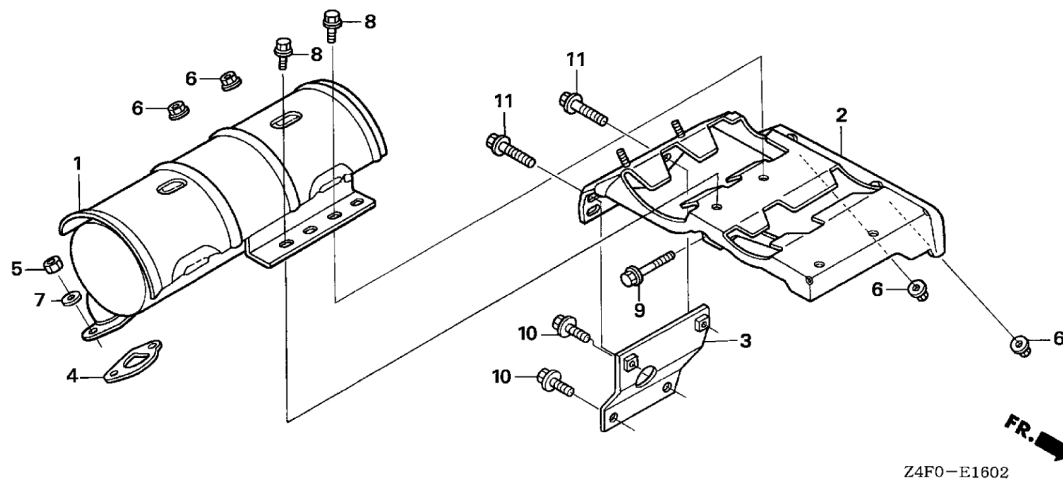

Ref. N°	L.O.N.	(N° Relativo de Referência) Descrição	T.M.O.
1	3131C5	SILENCIOSO.....	0,2
2	3131E1	ESCORA DO SILENCIOSO	0,3
4	3131B4	JUNTA DO SILENCIOSO	0,2

Ref. N°	Peça N°	Descrição	Qtde.	N° de Série	Tipo
			GX 120u1		
1	18310-ZK7-V01	SILENCIOSO COMP.....	1	AR,DKR,KRA4,KRF4,KRS4,KRS5,KRS6,KRT4	
2	18338-ZK7-V01	ESCORA COMP. DO SILENCIOSO	1	AR,DKR,KRA4,KRF4,KRS4,KRS5,KRS6,KRT4	
3	18338-ZK7-V20	ESCORA COMP. DO SILENCIOSO	1	KRT4	
4	18381-ZH8-800	JUNTA DO SILENCIOSO	1	AR,DKR,KRA4,KRF4,KRS4,KRS5,KRS6,KRT4	
5	94001-08000-0S	PORCA SEXT., 8MM	2	AR,DKR,KRA4,KRF4,KRS4,KRS5,KRS6,KRT4	
6	94050-06000	PORCA-FLANGE, 6MM	4	AR,DKR,KRA4,KRF4,KRS4,KRS5,KRS6,KRT4	
7	94103-08700	ARRUELA LISA, 8MM	2	KRF4,KRS4,KRS5,KRS6	
8	95701-06016-00	PARAFUSO-FLANGE, 6X16	2	AR,DKR,KRA4,KRF4,KRS4,KRS5,KRS6,KRT4	
9	95701-06025-00	PARAFUSO-FLANGE, 6X25	1	AR,DKR,KRA4,KRF4,KRS4,KRS5,KRS6,KRT4	
10	95701-08012-00	PARAFUSO-FLANGE, 8X12	2	KRT4	
11	95701-08018-00	PARAFUSO-FLANGE, 8X18	2	KRT4	
	95701-08020-00	PARAFUSO-FLANGE, 8X20	2	AR,DKR,KRA4,KRF4,KRS4,KRS5,KRS6	

2

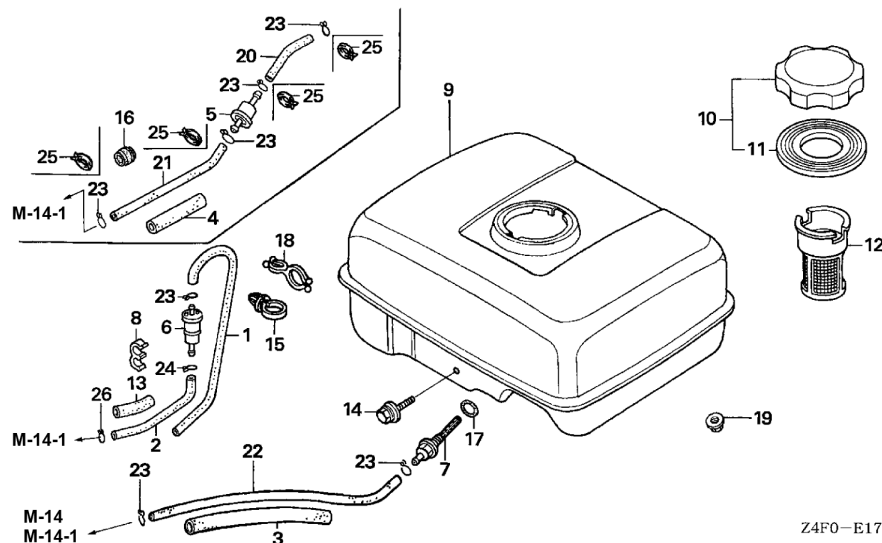

Ref. Nº	L.O.N.	(Nº Relativo de Referência) Descrição	T.M.O.
5		(6)	
3101H8		FILTRO DE TELA DE COMBUSTÍVEL.....0,1	
7		(17)	
3101H6		UNIÃO DO FILTRO DE TELA DE COMBUSTÍVEL.....0,2	
9		3101H7 TANQUE DE COMBUSTÍVEL0,2	
12		3101A6 FILTRO DE COMBUSTÍVEL.....0,1	
22		3101F1 TUBO DO TANQUE DE COMBUSTÍVEL0,2	

2

Ref. Nº	Peça Nº	Descrição	Qtde. GX 120U1	Nº de Série	Tipo
1	16198-ZG0-U00	TUBO DE RESPIRO A	1	AR,DKR,KRA4,KRF4,KRS4,KRS5,KRS6,KRT4	
2	16199-KCR-000	TUBO	1	AR,DKR,KRA4,KRF4,KRS4,KRT4	
	16199-ZK7-S50	1	KRS5,KRS6	
3	16854-ZH8-000	BORRACHA DE APOIO (107MM).....	1	HHQ4,HTF2,HT2,HXU,HX2,HX26,HX4,LAJ4,LHQ4,LSJ4,LXU,LX2,LX4,PX2,QA2,QHQ4,QH26,QLL,QMA4,QMA8,QME4,QMX2,QWA4,QXC9,QXS2,QXU,QX2,QX26,QX4,QX7,RD4,RHQ4,RX4,SAJ4,SD16,SD4,SE,SG24,SHQ4,SMA7,SMW2,SM12,SM14,SSX2,SSX4,SWX2,SWX4,SXS4, SX4, SX7, TX2, TX26, TX4, UXU, VED6, VEX, VEX7, VMS4, VXU, VX4, VX7, WDA6, WD12, WKD6, WKT2, WKT4, WKT6, WMA3, WME2, WME4	
4	16854-ZH8-810	BORRACHA DE APOIO (50MM).....	1	KRS4,VPM4,VPR4	
	35376-ZV5-830	TUBO DO INTERRUPTOR DE INCLINAÇÃO-ELEVAÇÃO MOTORIZADA CORDÃO (50MM)	1	KRS5,KRS6	
5	16910-GB2-005	FILTRO DE TELA DE COMBUSTÍVEL COMP.....	1	KRS4,KRS5,KRS6,VPM4,VPR4	
6	16910-ZG0-U02	FILTRO DE TELA DE COMBUSTÍVEL COMP.....	1	AR,DKR,KRA4,KRF4,KRS4,KRS5,KRS6,KRT4	
7	16955-ZE1-000	UNIÃO DO TANQUE DE COMBUSTÍVEL.....	1	HHQ4,HTF2,HT2,HXU,HX2,HX26,HX4,LAJ4,LHQ4,LSJ4,LXU,LX2,LX4,PX2,QA2,QHQ4,QH26,QLL,QMA4,QMA8,QME4,QMX2,QXC9,QXS2,QXU,QX2,QX26,QX4,QX7,RD4,RHQ4,RX4,SAJ4,SD16,SD4,SE,SG24,SHQ4,SMA7,SMW2,SM12,SM14,SSX2,SSX4,SWX2,SWX4,SXS4, SX4, SX7, TX2, TX26, TX4, UXU, VED6, VEX, VEX7, VMS4, VXU, VX4, VX7, WDA6, WD12, WKD6, WKT2, WKT4, WKT6, WMA3, WME2, WME4	
8	17205-PC6-000	ABRAÇADEIRA, 7.5X2.....	1	AR,DKR,KRA4,KRS4,KRS5,KRS6,KRT4	
9	17510-ZE0-020ZA	TANQUE DE COMBUSTÍVEL COMP. *NH31*	2	KRF4	
	17510-ZE0-020ZD *NH1*PRETO	1	HHQ4,HTF2,HT2,HXU,HX2,HX26,HX4,LAJ4,LHQ4,LSJ4,LXU,LX2,LX4,QA2,QHQ4,QH26,QLL,QMA4,QMA8,QME4,QMX2,QXC9,QXS2,QXU,QX2,QX26,QX4,QX7,RD4,RHQ4,RX4,SAJ4,SD16,SD4,SE,SHQ4,SMA7,SMW2,SXS4, SX4, SX7, TX2, TX26, TX4, UXU, VED6, VEX, VEX7, VMS4, VXU, VX4, VX7, WDA6, WD12, WKD6, WKT2, WKT4, WKT6, WMA3, WME2, WME4	
	17510-ZE0-020ZG *NH105*PRETO FOSCO (Nº 15-Nº 20)	1	HX2,LX2, PX2, QA2, QMX2, QWA4, QXC9, QXS2, QX2, SG24, SM12, SM14, SSX2, SSX4, TX2	
				SWX2, SWX4	

Ref. Nº	Peça Nº	Descrição	Qtde.		Tipo
			GX	Nº de Série	
10	17620-Z0T-305	TAMPA COMP. DO GARGALO ABAST. DE COMBUSTÍVEL (CROMADA)	1	-----	HHQ4,HTF2,HT2,HXU,HX2,HX26,HX4,LAJ4,LHQ4,LSJ4,LXU,LX2,LX4,PX2,QA2,QHQ4,QH26,QLL,QMA4,QMA8,QME4,QMX2,QWA4,QXC9,QXS2,QXU,QX2,QX26,QX4,QX7,RD4,RHQ4,RX4,SAJ4,SD16,SD4,SE,SG24,SHQ4,SMA7,SMW2,SM12,SM14,SSX2,SSX4,SWX2,SWX4,SXS4,SX4,SX7,TX2,TX26,TX4,U XU,VED6,VEX,VEX7,VMS4,VXU,VX4,VX7,WDA6,WD12,WKD6,WKT2,WKT4,WKT6,WMA3,WME2,WME4
11	17631-Z0T-812	JUNTA DA TAMPA DO GARGALO ABAST. DE COMBUSTÍVEL (39X62X3)	1	-----	HHQ4,HTF2,HT2,HXU,HX2,HX26,HX4,LAJ4,LHQ4,LSJ4,LXU,LX2,LX4,PX2,QA2,QHQ4,QH26,QLL,QMA4,QMA8,QME4,QMX2,QWA4,QXC9,QXS2,QXU,QX2,QX26,QX4,QX7,RD4,RHQ4,RX4,SAJ4,SD16,SD4,SE,SG24,SHQ4,SMA7,SMW2,SM12,SM14,SSX2,SSX4,SWX2,SWX4,SXS4,SX4,SX7,TX2,TX26,TX4,U XU,VED6,VEX,VEX7,VMS4,VXU,VX4,VX7,WDA6,WD12,WKD6,WKT2,WKT4,WKT6,WMA3,WME2,WME4
12	17672-ZE2-W01	FILTRO DE COMBUSTÍVEL.....	1	-----	LAJ4,LSJ4,QA2,QLL,QMX2,SAJ4,SMW2,SM12,SM14,SSX2,SSX4,VED6,WDA6,WKD6,WKT2,WKT4,WKT6,WMA3,WME2,WME4
13	35376-ZV5-830	TUBO DO INTERRUPTOR DE INCLINAÇÃO-ELEVAÇÃO MOTORIZADA CORDÃO (50MM)	1	-----	KRS5,KRS6
14	90004-ZH7-003	PARAFUSO-FLANGE, 6X29	1	-----	HHQ4,HTF2,HT2,HXU,HX2,HX26,HX4,LAJ4,LHQ4,LSJ4,LXU,LX2,LX4,PX2,QA2,QHQ4,QH26,QLL,QMA4,QMA8,QME4,QMX2,QWA4,QXC9,QXS2,QXU,QX2,QX26,QX4,QX7,RD4,RHQ4,RX4,SAJ4,SD16,SD4,SE,SG24,SHQ4,SMA7,SMW2,SM12,SM14,SSX2,SSX4,SWX2,SWX4,SXS4,SX4,SX7,TX2,TX26,TX4,U XU,VED6,VEX,VEX7,VMS4,VXU,VX4,VX7,WDA6,WD12,WKD6,WKT2,WKT4,WKT6,WMA3,WME2,WME4
15	90617-SA0-003	PRESILHA DA FIAÇÃO.....	1	-----	KRS5,KRS6
16	90854-ZB3-000	BORRACHA DE COMBUSTÍVEL (9X15X20).....	1	-----	VPM4,VPR4
17	91353-671-004	ANEL DE VEDAÇÃO, 14MM (NOK)	1	-----	HHQ4,HTF2,HT2,HXU,HX2,HX26,HX4,LAJ4,LHQ4,LSJ4,LXU,LX2,LX4,PX2,QA2,QHQ4,QH26,QLL,QMA4,QMA8,QME4,QMX2,QWA4,QXC9,QXS2,QXU,QX2,QX26,QX4,QX7,RD4,RHQ4,RX4,SAJ4,SD16,SD4,SE,SG24,SHQ4,SMA7,SMW2,SM12,SM14,SSX2,SSX4,SWX2,SWX4,SXS4,SX4,SX7,TX2,TX26,TX4,U XU,VED6,VEX,VEX7,VMS4,VXU,VX4,VX7,WDA6,WD12,WKD6,WKT2,WKT4,WKT6,WMA3,WME2,WME4
18	91473-PA1-003	PRESILHA DA MANGUEIRA DE ÁGUA	1	-----	AR,DKR,KRA4,KRT4
19	94050-06000	PORCA-FLANGE, 6MM	2	-----	HHQ4,HTF2,HT2,HXU,HX2,HX26,HX4,LAJ4,LHQ4,LSJ4,LXU,LX2,LX4,PX2,QA2,QHQ4,QH26,QLL,QMA4,QMA8,QME4,QMX2,QWA4,QXC9,QXS2,QXU,QX2,QX26,QX4,QX7,RD4,RHQ4,RX4,SAJ4,SD16,SD4,SE,SG24,SHQ4,SMA7,SMW2,SM12,SM14,SSX2,SSX4,SWX2,SWX4,SXS4,SX4,SX7,TX2,TX26,TX4,U XU,VED6,VEX,VEX7,VMS4,VXU,VX4,VX7,WDA6,WD12,WKD6,WKT2,WKT4,WKT6,WMA3,WME2,WME4
20	95001-45035-40	TUBO DE COMBUSTÍVEL, 4,5X35 (95001-45001-60M)	1	-----	VPM4,VPR4
	95001-45350-60	TUBO DE COMBUSTÍVEL, 4,5X350 (95001-45001-60M).....	1	-----	KRS4,KRS5,KRS6
21	95001-45075-60	TUBO DE COMBUSTÍVEL, 4,5X75 (95001-45001-60M)	1	-----	KRS4,KRS5,KRS6
	95001-45110-40	TUBO DE COMBUSTÍVEL, 4,5X110 (95001-45001-60M)	1	-----	VPM4,VPR4
22	95001-45140-40	TUBO DE COMBUSTÍVEL, 4,5X140 (95001-45001-60M)	1	-----	HHQ4,HTF2,HT2,HXU,HX2,HX26,HX4,LAJ4,LHQ4,LSJ4,LXU,LX2,LX4,PX2,QA2,QHQ4,QH26,QLL,QMA4,QMA8,QME4,QMX2,QWA4,QXC9,QXS2,QXU,QX2,QX26,QX4,QX7,RD4,RHQ4,RX4,SAJ4,SD16,SD4,SE,SG24,SHQ4,SMA7,SMW2,SM12,SM14,SSX2,SSX4,SWX2,SWX4,SXS4,SX4,SX7,TX2,TX26,TX4,U XU,VED6,VEX,VEX7,VMS4,VXU,VX4,VX7,WDA6,WD12,WKD6,WKT2,WKT4,WKT6,WMA3,WME2,WME4
23	95002-02080	ABRAÇADEIRA (B8)	1	-----	AR,DKR,KRA4,KRF4,KRS4,KRS5,KRS6,KRT4
			2	-----	HHQ4,HTF2,HT2,HXU,HX2,HX26,HX4,LAJ4,LHQ4,LSJ4,LXU,LX2,LX4,PX2,QA2,QHQ4,QH26,QLL,QMA4,QMA8,QME4,QMX2,QWA4,QXC9,QXS2,QXU,QX2,QX26,QX4,QX7,RD4,RHQ4,RX4,SAJ4,SD16,SD4,SE,SG24,SHQ4,SMA7,SMW2,SM12,SM14,SSX2,SSX4,SWX2,SWX4,SXS4,SX4,SX7,TX2,TX26,TX4,U XU,VED6,VEX,VEX7,VMS4,VXU,VX4,VX7,WDA6,WD12,WKD6,WKT2,WKT4,WKT6,WMA3,WME2,WME4
			4	-----	VPM4,VPR4

2

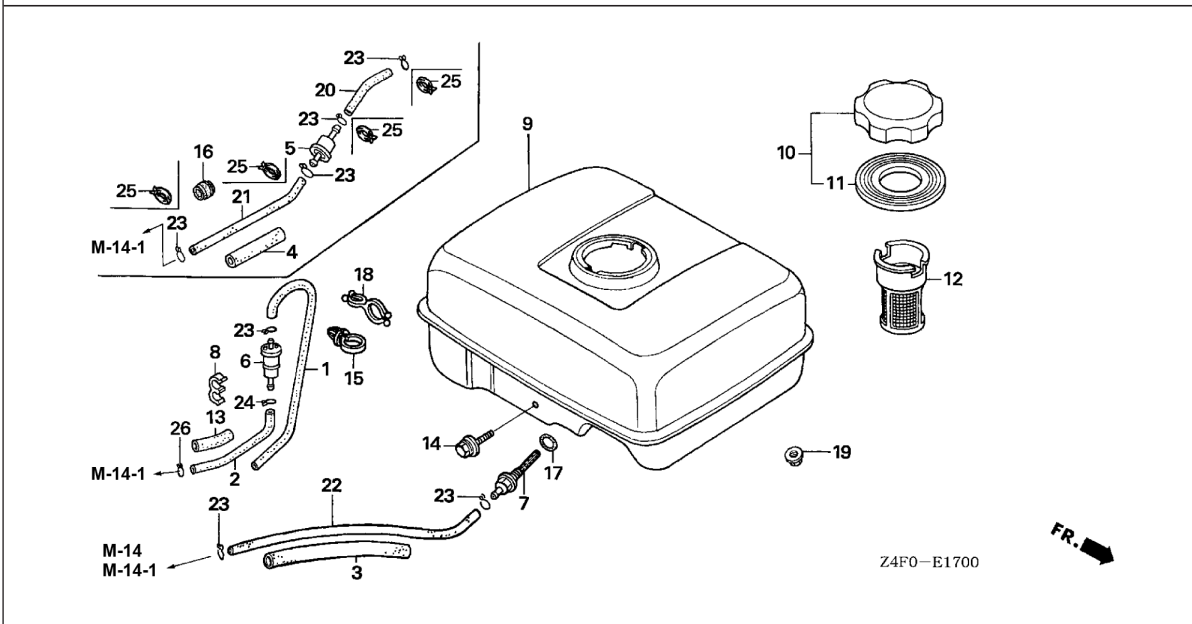

Ref. Nº	Peça Nº	Descrição	Qtde. GX 120U1	Nº de Série	Tipo
24	95002-02100	ABRAÇADEIRA (B10)	1	AR,DKR,KRA4,KRF4,KRS4,KRS5,KRS6,KRT4	
25	95002-40800-08	ABRAÇADEIRA (D8)	4	KRS4,KRS5,KRS6	
26	95002-50000	ABRAÇADEIRA (C9)	1	AR,DKR,KRA4,KRF4,KRS4,KRS5,KRS6,KRT4	

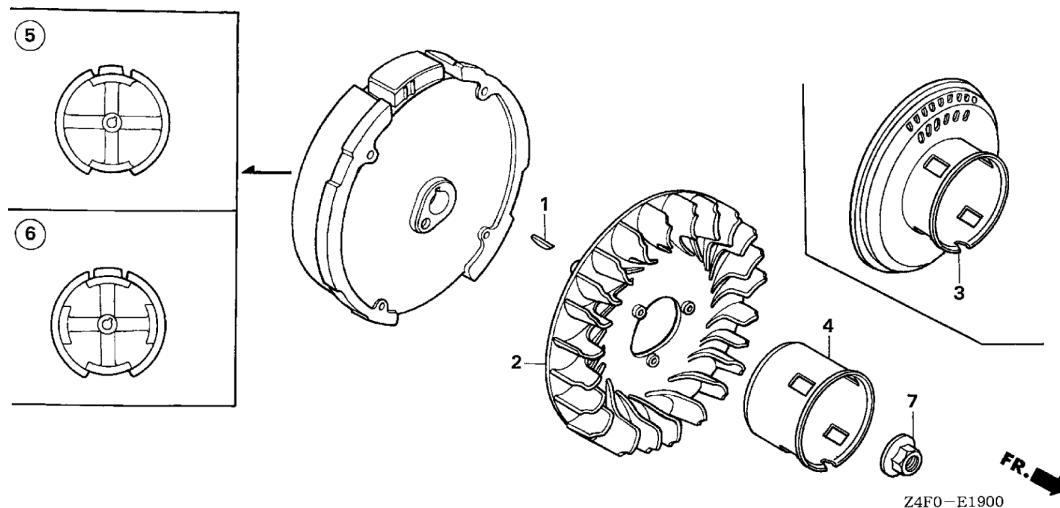

Ref. Nº	L.O.N.	(Nº Relativo de Referência) Descrição	T.M.O.
2	1141G7	VENTOINHA DE ARREFECIMENTO DO MOTOR.....	0,2
4	1121A9	(3) POLIA DA PARTIDA RETRÁTIL.....	0,2
5	2161B5	(6) VOLANTE DO MOTOR.....	0,3

Ref. Nº	Peça Nº	Descrição	Qtde. GX 120U1	Nº de Série	Tipo
1	13331-357-000	CHAVETA ESPECIAL MEIA-LUA, 25X18	1		
2	19511-ZE0-000	VENTOINHA DE ARREFECIMENTO	1		
3	28450-ZH7-801	POLIA DE PARTIDA COMP.	1		
4	28451-ZH7-801	POLIA DE PARTIDA	1		QA2,QMA8,QWA4,SE,SG24,SMA7 AR,DKR,HHQ4,HTF2,HT2,HXU,HX2,HX26,HX4,KRA4,KRF4,KRS4,KRS5, KRS6,KRT4,LAJ4,LHQ4,LSD2,LSJ4,LXU,LX2,LX4,PX2,QB26,QHQ4,QH26, QJG2,QLL,QMA4,QME4,QMX2,,QXC9,QXS2,QXU,QX2,QX26,QX4,QX7,RD4, RHC,RHQ4,RX4,SAJ4,SD16,SD4,SHQ4,SJD2,SMW2,SM12,SM14,SSX2, SSX4,SWX2,SWX4,SXS4,SX4,SX7,TX2,TX26,TX4,UXU,VED6,VEX,VEX7, VMS4,VPM4,VPR4,VXU,VX4,VX7,WDA6,WD12,WKD6,WKT2,WKT4,WKT6, WMA3,WME2,WME4
5	31100-ZE0-010	VOLANTE DO MOTOR COMP.....	1		AR,DKR,HHQ4,HTF2,HT2,HXU,HX2,HX26,HX4,KRA4,KRF4,KRS4,KRS5, KRS6,KRT4,LHQ4,LSJ4,LXU,LX2,LX4,PX2,QA2,QHQ4,QH26,QLL,QMA4, QMA8,QME4,QMX2,QWA4,QXC9,QXU,QX2,QX26,QX4,QX7,RD4,RHQ4, RX4,SAJ4,SD16,SD4,SE,SG24,SHQ4,SMA7,SMW2,SM12,SM14,SSX2, SSX4,SWX2,SWX4,SXS4,SX4,SX7,TX2,TX26,TX4,UXU,VED6,VEX,VEX7, VMS4,VPM4,VPR4,VXU,VX4,VX7,WDA6,WD12,WKD6,WKT2,WKT4,WKT6, WMA3,WME2,WME4
6	31100-ZE0-811	VOLANTE DO MOTOR COMP. (BOBINA AUX.).....	1		LAJ4,LSD2,QB26,QJG2,QXS2,RHC,SJD2
7	90201-878-003	PORCA ESPECIAL, 14MM	1		

M-20

BOBINA DE IGNIÇÃO

F 9

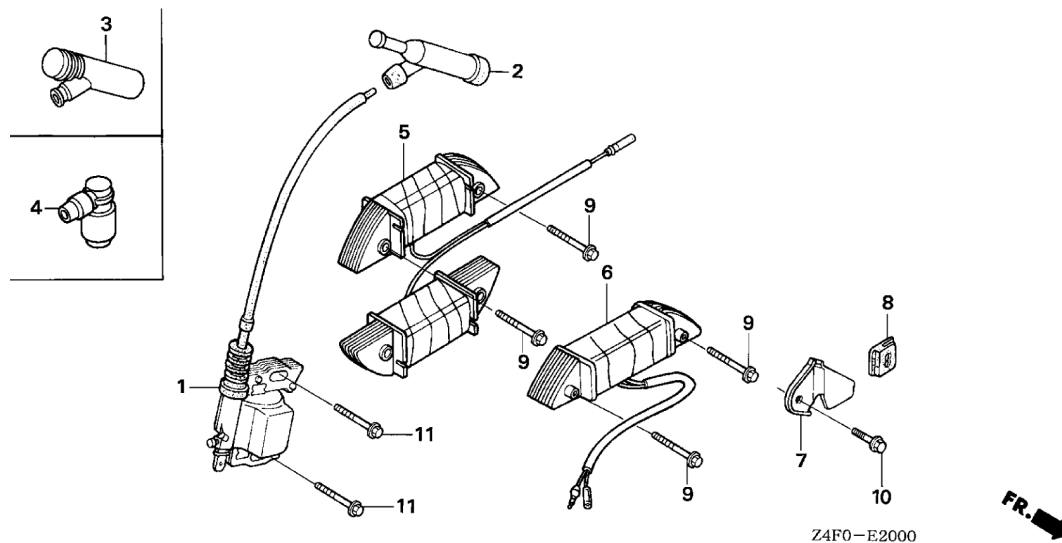

Ref. N°	L.O.N.	(N° Relativo de Referência) Descrição	T.M.O.
1	6141A5	BOBINA DE IGNIÇÃO (UMA).....	0,2
		(3,4)	
2	6141B8	TERMINAL DE ALTA TENSÃO.....	0,1
		(6)	
5	6141A6	BOBINA AUXILIAR.....	0,3

Ref. N°	Peça N°	Descrição	Qtde. GX 120u1	N° de Série	Tipo
1	30500-ZE1-063	CJ. BOBINA DE IGNIÇÃO.....	1		
2	30700-ZE1-013	CJ. SUPRESSOR DE RUÍDO (NICHIA Y-EZ RTFM256)	1		AR,DKR,HHQ4,HTF2,HT2,HXU,HX2,HX26,HX4,KRA4,KRF4,KRT4,LAJ4,LHQ4,LSD2,LSJ4,LXU,LX2,LX4,PX2,QA2,QB26,QHQ4,QH26,QJG2,QLL,QMA4,QMA8,QME4,QMX2,QWA4,QXC9,QXS2,QXU,QX2,QX26,QX4,QX7,RD4,RHC,RHQ4,RX4,SAJ4,SD16,SD4,SE,SG24,SHQ4,SJD2,SMA7,SMW2,SM12,SM14,SSX2,SSX4,SWX2,SWX4,SXS4,SX4,SX7,TX2,TX26,TX4,UXU,VED6,VEX,VEX7,VMS4,VXU,VX4,VX7,WDA6,WD12,WKD6,WKT2,WKT4,WKT6,WMA3,WME2,WME4
	30700-ZF5-013	CJ. SUPRESSOR DE RUÍDO.....	1		VPM4,VPR4
3	30700-ZE8-003	CJ. SUPRESSOR DE RUÍDO.....	1		KRS4
4	30700-ZJ1-841	CJ. SUPRESSOR DE RUÍDO.....	1		KRS5,KRS6
5	31510-ZE1-711	CJ. BOBINA AUXILIAR (12V/50W).....	1		QJG2,QXS2,RHC
	31510-ZK7-U50	1		QB26
6	31510-ZE1-811	CJ. BOBINA AUXILIAR (12V/25W).....	1		LAJ4
7	31511-ZE1-000	PRESILHA DO CORDÃO.....	1		LAJ4,QB26,QJG2,QXS2,RHC
8	31512-ZE1-000	BORRACHA, CORDÃO.....	1		LAJ4,QB26,QJG2,QXS2,RHC
9	90015-883-000	PARAFUSO-FLANGE, 6X28	2		LAJ4
			4		QB26,QJG2,QXS2,RHC
10	90019-883-000	PARAFUSO-FLANGE, 5X10	1		LAJ4,QB26,QJG2,QXS2,RHC
11	90121-952-000	PARAFUSO-FLANGE, 6X25 (CT200)	2		

2

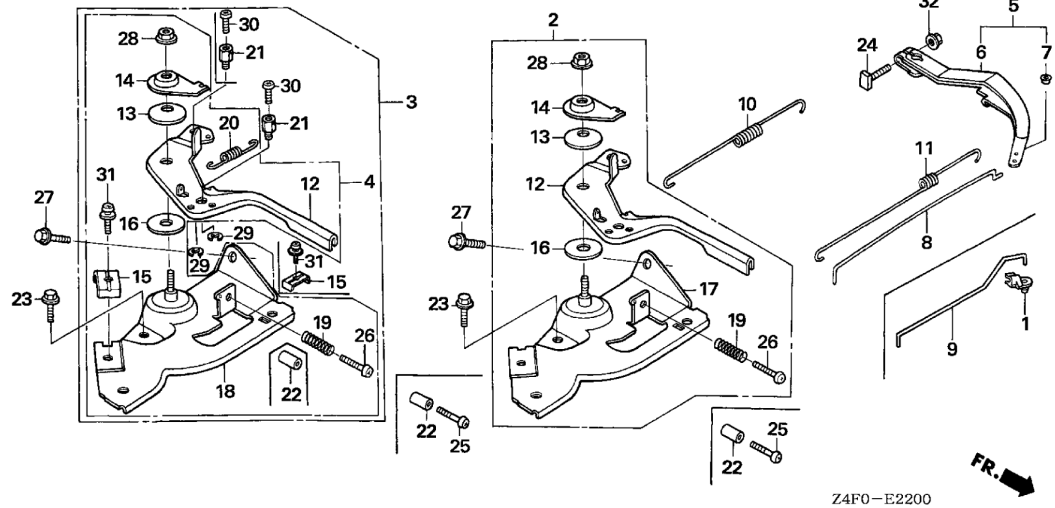

Ref. N°	L.O.N.	(N° Relativo de Referência) Descrição	T.M.O.
3		(2)	
1161A5		CONTROLE DO ACELERADOR/ GOVERNADOR.....	0,2
5		BRAÇO DO GOVERNADOR.....	0,2
8		(9)	
1161B1		HASTE DO GOVERNADOR.....	0,3
10		MOLA DO GOVERNADOR	0,2
11		MOLA DE RETORNO DO ACELERADOR..	0,3
18		(17)	
1161A2		BASE DO CONTROLE.....	0,3
20		MOLA DO CABO DE RETORNO	0,2

2

Ref. N°	Peça N°	Descrição	Qtde.		N° de Série	Tipo
			GX	120U1		
1	16263-883-W10	UNIÃO DA HASTE.....	1		KRS4	
2	16500-ZH7-000	CJ. CONTROLE.....	1		PX2, TX2, TX26, TX4, UXU, VX4, VX7, WDA6, WD12, WMA3, WME4	
3	16500-ZH7-810	CJ. CONTROLE (REMOTO).....	1		LAJ4, LSJ4, QJG2, QMA8, QME4, QMX2, QWA4, SAJ4, SG24, SMA7, SMW2, WKD6, WKT2, WKT4, WKT6, WME2	
	16500-ZH7-850	CJ. CONTROLE (CYCLONE).....	1		QXC9	
	16500-ZK7-U50	CJ. CONTROLE (REMOTO).....	1		QB26, SM12, SM14	
	16570-ZE0-S10	CJ. CONTROLE.....	1		AR, DKR, KRA4, KRF4, KRS4, KRT4	
	16570-ZH7-W40	CJ. CONTROLE (TB360).....	1		QLL	
	16570-ZK7-U20	CJ. CONTROLE.....	1		LSD2, SJD2	
4	16500-ZH7-U42	CJ. CONTROLE (SAKAI).....	1		SSX2, SSX4	
	16500-ZH7-820	CJ. CONTROLE (REMOTO).....	1		HHQ4, HTF2, HT2, HXU, HX2, HX26, HX4, LHQ4, LXU, LX2, LX4, QA2, QHQ4, QH26, QMA4, QXS2, QXU, QX2, QX26, QX4, QX7, RD4, RHC, RHQ4, RX4, SD16, SD4, SE, SHQ4, SWX2, SWX4, SXS4, SX4, SX7	
5	16550-ZK7-V00	BRAÇO DO GOVERNADOR COMP.....	1		AR, DKR, KRA4, KRF4, KRT4	
6	16551-ZE0-010	BRAÇO DO GOVERNADOR.....	1		HHQ4, HTF2, HT2, HXU, HX2, HX26, HX4, LAJ4, LHQ4, LSD2, LSJ4, LXU, LX2, LX4, PX2, QA2, QB26, QHQ4, QH26, QJG2, QLL, QMA4, QMA8, QME4, QMX2, QWA4, QXC9, QXS2, QXU, QX2, QX26, QX4, QX7, RD4, RHC, RHQ4, RX4, SAJ4, SD16, SD4, SE, SG24, SHQ4, SJD2, SMA7, SMW2, SM12, SM14, SSX2, SSX4, SWX2, SWX4, SXS4, SX4, SX7, TX2, TX26, TX4, UXU, VX4, VX7, WDA6, WD12, WKD6, WKT2, WKT4, WKT6, WMA3, WME2, WME4	
	16551-ZK7-S30	1		KRS4	
7	16552-896-650	COLAR DA ALAVANCA.....	1		AR, DKR, KRA4, KRF4, KRT4	
8	16555-ZE0-000	HASTE DO GOVERNADOR.....	1		AR, DKR, HHQ4, HTF2, HT2, HXU, HX2, HX26, HX4, KRA4, KRF4, KRT4, LAJ4, LHQ4, LSD2, LSJ4, LXU, LX2, LX4, PX2, QA2, QB26, QHQ4, QH26, QJG2, QLL, QMA4, QMA8, QME4, QMX2, QWA4, QXC9, QXS2, QXU, QX2, QX26, QX4, QX7, RD4, RHC, RHQ4, RX4, SAJ4, SD16, SD4, SE, SG24, SHQ4, SJD2, SMA7, SMW2, SM12, SM14, SSX2, SSX4, SWX2, SWX4, SXS4, SX4, SX7, TX2, TX26, TX4, UXU, VX4, VX7, WDA6, WD12, WKD6, WKT2, WKT4, WKT6, WMA3, WME2, WME4	
9	16555-ZK7-S30	HASTE DO GOVERNADOR.....	1		KRS4	

Ref. Nº	Peça Nº	Descrição	Qtde.		Nº de Série	Tipo
			GX	120u1		
10	16561-ZE0-020	MOLA DO GOVERNADOR	1	-----	-----	AR,DKR,HHQ4,HTF2,HT2,HXU,HX2,HX26,HX4,KRA4,KRF4,KRS4,KRT4,LAJ4,LHQ4, LSD2,LSJ4,LXU,LX2,LX4, PX2,QA2,QB26,QHQ4,QH26,QJG2,QLL,QMA4,QMA8,QME4,QMX2,QWA4,QXC9,QXS2,QXU,QX2,QX26,QX4,QX7,RD4,RHC,RHQ4,RX4,SAJ4,SD16,SD4,SE,SG24,SHQ4,SJD2,SMA7,SMW2,SM12,SM14,SSX2,SSX4,SWX2,SWX4,SXS4, SX4, SX7, TX2, TX26, TX4, UXU, VX4, VX7, WDA6, WD12, WKD6, WKT2, WKT4, WKT6, WMA3, WME2, WME4
11	16562-ZE0-020	MOLA DE RETORNO DO ACELERADOR.....	1	-----	-----	AR,DKR,HHQ4,HTF2,HT2,HXU,HX2,HX26,HX4,KRA4,KRF4,KRS4,KRT4,LAJ4,LHQ4, LSD2,LSJ4,LXU,LX2,LX4, PX2,QA2,QB26,QHQ4,QH26,QJG2,QLL,QMA4,QMA8,QME4,QMX2,QWA4,QXC9,QXS2,QXU,QX2,QX26,QX4,QX7,RD4,RHC,RHQ4,RX4,SAJ4,SD16,SD4,SE,SG24,SHQ4,SJD2,SMA7,SMW2,SM12,SM14,SSX2,SSX4,SWX2,SWX4,SXS4, SX4, SX7, TX2, TX26, TX4, UXU, VX4, VX7, WDA6, WD12, WKD6, WKT2, WKT4, WKT6, WMA3, WME2, WME4
12	16571-ZE0-S10 16571-ZH7-U41 16571-ZH7-000	ALAVANCA DO CONTROLE.....	1	-----	-----	AR,DKR,KRA4,KRF4,KRS4,KRT4, LSD2,SJD2 SSX2,SSX4
		1	-----	-----	HHQ4,HTF2,HT2,HXU,HX2,HX26,HX4,LAJ4,LHQ4,LSJ4,LXU,LX2,LX4, PX2,QA2,QB26,QHQ4,QH26,QJG2,QLL,QMA4,QMA8,QME4,QMX2,QWA4,QXC9,QXS2,QXU,QX2,QX26,QX4,QX7,RD4,RHC,RHQ4,RX4,SAJ4,SD16,SD4,SE,SG24,SHQ4,SMA7,SMW2,SM12,SM14,SWX2,SWX4,SXS4, SX4, SX7, TX2, TX26, TX4, UXU, VX4, VX7, WDA6, WD12, WKD6, WKT2, WKT4, WKT6, WMA3, WME2, WME4
13	16574-ZE1-000	MOLA DA ALAVANCA	1	-----	-----	AR,DKR,HHQ4,HTF2,HT2,HXU,HX2,HX26,HX4,KRA4,KRF4,KRS4,KRT4,LAJ4,LHQ4, LSD2,LSJ4,LXU,LX2,LX4, PX2,QA2,QB26,QHQ4,QH26,QJG2,QLL,QMA4,QMA8,QME4,QMX2,QWA4,QXC9,QXS2,QXU,QX2,QX26,QX4,QX7,RD4,RHC,RHQ4,RX4,SAJ4,SD16,SD4,SE,SG24,SHQ4,SJD2,SMA7,SMW2,SM12,SM14,SSX2,SSX4,SWX2,SWX4,SXS4, SX4, SX7, TX2, TX26, TX4, UXU, VX4, VX7, WDA6, WD12, WKD6, WKT2, WKT4, WKT6, WMA3, WME2, WME4
14	16575-ZH8-000	ARRUELA DA ALAVANCA DE CONTROLE.....	1	-----	-----	AR,DKR,HHQ4,HTF2,HT2,HXU,HX2,HX26,HX4,KRA4,KRF4,KRS4,KRT4,LAJ4,LHQ4, LSD2,SJ4,LXU,LX2,LX4, PX2,QA2,QB26,QHQ4,QH26,QJG2,QLL,QMA4,QMA8,QME4,QMX2,QWA4,QXC9,QXS2,QXU,QX2,QX26,QX4,QX7,RD4,RHC,RHQ4,RX4,SAJ4,SD16,SD4,SE,SG24,SHQ4,SJD2,SMA7,SMW2,SM12,SM14,SSX2,SSX4,SWX2,SWX4,SXS4, SX4, SX7, TX2, TX26, TX4, UXU, VX4, VX7, WDA6, WD12, WKD6, WKT2, WKT4, WKT6, WMA3, WME2, WME4
15	16576-891-000	SUORTE DO CABO	1	-----	-----	AR,DKR,HHQ4,HTF2,HT2,HXU,HX2,HX26,HX4,KRA4,KRF4,KRS4,KRT4,LAJ4,LHQ4, LSD2,LSJ4,LXU,LX2,LX4,QA2,QHQ4,QH26,QJG2,QLL,QMA4,QMA8,QME4,QMX2,QWA4,QXC9,QXS2,QXU,QX2,QX26,QX4,QX7,RD4,RHC,RHQ4,RX4,SAJ4,SD16,SD4,SE,SG24,SHQ4,SJD2,SMA7,SMW2,SSX2,SSX4,SWX2,SWX4,SXS4, SX4, SX7, WKD6, WKT2, WKT4, WKT6, WME2, QB26,SM12,SM14
16	16578-ZE1-000	ESPAÇADOR DA ALAVANCA DE CONTROLE	1	-----	-----	AR,DKR,HHQ4,HTF2,HT2,HXU,HX2,HX26,HX4,KRA4,KRF4,KRS4,KRT4,LAJ4,LHQ4, LSD2,LSJ4,LXU,LX2,LX4, PX2,QA2,QB26,QHQ4,QH26,QJG2,QLL,QMA4,QMA8,QME4,QMX2,QWA4,QXC9,QXS2,QXU,QX2,QX26,QX4,QX7,RD4,RHC,RHQ4,RX4,SAJ4,SD16,SD4,SE,SG24,SHQ4,SJD2,SMA7,SMW2,SM12,SM14,SSX2,SSX4,SWX2,SWX4,SXS4, SX4, SX7, TX2, TX26, TX4, UXU, VX4, VX7, WDA6, WD12, WKD6, WKT2, WKT4, WKT6, WMA3, WME2, WME4
17	16580-ZH7-000	BASE DE CONTROLE COMP.	1	-----	-----	-----
18	16580-ZH7-U40 16580-ZH7-810	BASE DE CONTROLE COMP.	1	-----	-----	-----
		1	-----	-----	AR,DKR,HHQ4,HTF2,HT2,HXU,HX2,HX26,HX4,KRA4,KRF4,KRS4,KRT4,LAJ4,LHQ4, LSD2,LSJ4,LXU,LX2,LX4,QA2,QB26,QHQ4,QH26,QJG2,QLL,QMA4,QMA8,QME4,QMX2,QWA4,QXC9,QXS2,QXU,QX2,QX26,QX4,QX7,RD4,RHC,RHQ4,RX4,SAJ4,SD16,SD4,SE,SG24,SHQ4,SJD2,SMA7,SMW2,SM12,SM14,SWX2,SWX4,SXS4, SX4, SX7, WKD6, WKT2, WKT4, WKT6, WMA3, WME2, WME4
19	16580-ZH7-850 16584-883-300	BASE DE CONTROLE COMP. (CYCLONE)	1	-----	-----	AR,DKR,HHQ4,HTF2,HT2,HXU,HX2,HX26,HX4,KRA4,KRF4,KRS4,KRT4,LAJ4,LHQ4, LSD2,LSJ4,LXU,LX2,LX4, PX2,QA2,QB26,QHQ4,QH26,QJG2,QLL,QMA4,QMA8,QME4,QMX2,QWA4,QXC9,QXS2,QXU,QX2,QX26,QX4,QX7,RD4,RHC,RHQ4,RX4,SAJ4,SD16,SD4,SE,SG24,SHQ4,SJD2,SMA7,SMW2,SM12,SM14,SWX2,SWX4,SXS4, SX4, SX7, WKD6, WKT2, WKT4, WKT6, WMA3, WME2, WME4
		MOLA DE AJUSTE DO CONTROLE.....	1	-----	-----	AR,DKR,HHQ4,HTF2,HT2,HXU,HX2,HX26,HX4,KRA4,KRF4,KRS4,KRT4,LAJ4,LHQ4, LSD2,LSJ4,LXU,LX2,LX4, PX2,QA2,QB26,QHQ4,QH26,QJG2,QLL,QMA4,QMA8,QME4,QMX2,QWA4,QXC9,QXS2,QXU,QX2,QX26,QX4,QX7,RD4,RHC,RHQ4,RX4,SAJ4,SD16,SD4,SE,SG24,SHQ4,SJD2,SMA7,SMW2,SM12,SM14,SSX2,SSX4,SWX2,SWX4,SXS4, SX4, SX7, WKD6, WKT2, WKT4, WKT6, WMA3, WME2, WME4
20	16592-ZE1-810	MOLA DO CABO DE RETORNO	1	-----	-----	AR,DKR,HHQ4,HTF2,HT2,HXU,HX2,HX26,HX4,KRA4,KRF4,KRS4,KRT4,LAJ4,LHQ4, LSD2,LSJ4,LXU,LX2,LX4,QA2,QB26,QHQ4,QH26,QJG2,QLL,QMA4,QMA8,QME4,QMX2,QWA4,QXC9,QXS2,QXU,QX2,QX26,QX4,QX7,RD4,RHC,RHQ4,RX4,SAJ4,SD16,SD4,SE,SG24,SHQ4,SJD2,SMA7,SMW2,SM12,SM14,SSX2,SSX4,SWX2,SWX4,SXS4, SX4, SX7, WKD6, WKT2, WKT4, WKT6, WMA3, WME2, WME4

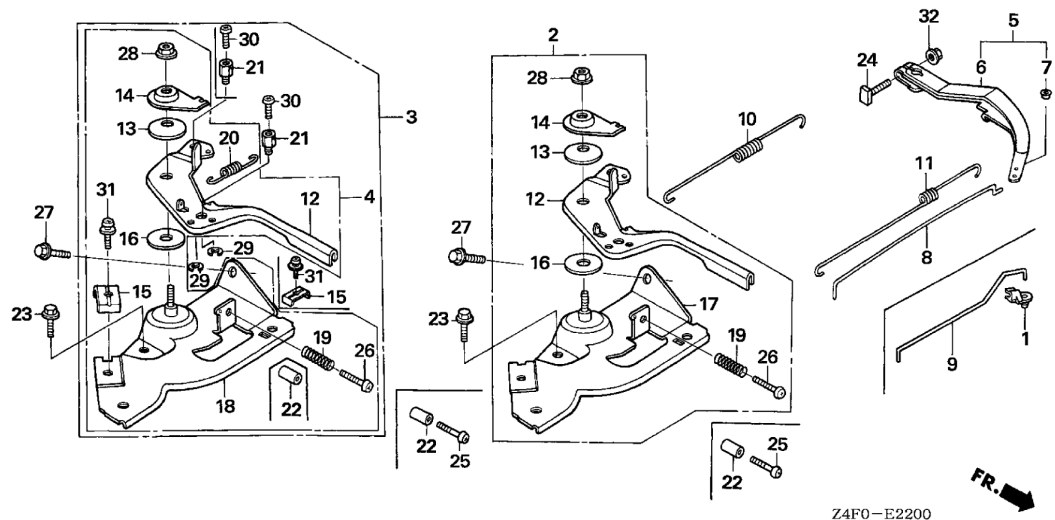

Ref. N°	Peça N°	Descrição	Qtde.		N° de Série	Tipo
			GX	120U1		
21	16594-883-010	SUPORTE DA FIAÇÃO	1	-----	AR,DKR,KRA4,KRF4,KRS4,KRT4,LAJ4,LSJ4,QJG2,QLL,QMA8,QME4,QMX2,QWA4,QXC9,SAJ4,SG24,SJD2,SMA7,SMW2,WKD6,WKT2,WKT4,WKT6,WME2	
22	16599-ZG1-M10	COLAR DO LIMITADOR.....	2	-----	QB26,SM12,SM14	
			1	-----	LSJ2,QLL,SJD2	
			(1)	-----	HHQ4,HX4,KRT4,LAJ4,LHQ4,LSJ4,LX4,QHQ4,QMA4,QMA8,QME4,QWA4,QX4,QX7,RD4,RHC,RHQ4,RX4,SAJ4,SD16,SD4,SE,SG24,SHQ4,SMA7,SSX2,SXS4,SX4,SX7,TX4,VX4,VX7,WD12,WKT4,WMA3	
23	90013-883-000	PARAFUSO-FLANGE, 6X12 (CT200)	1	-----	AR,DKR,HHQ4,HTF2,HT2,HXU,HX2,HX26,HX4,KRA4,KRF4,KRS4,KRT4,LAJ4,LHQ4,LSJ4,LXU,LX2,LX4,PX2,QA2,QB26,QHQ4,QH26,QJG2,QLL,QMA4,QMA8,QME4,QMX2,QWA4,QXC9,QXS2,QXU,QX2,QX26,QX4,QX7,RD4,RHC,RHQ4,RX4,SAJ4,SD16,SD4,SE,SG24,SHQ4,SJD2,SMA7,SMW2,SM12,SM14,SSX2,SSX4,SWX2,SWX4,SXS4,SX4,SX7,TX2,TX26,TX4,UXU,VX4,VX7,WDA6,WD12,WKD6,WKT2,WKT4,WKT6,WMA3,WME2,WME4	
24	90015-ZE5-010	PARAFUSO DO BRAÇO DO GOVERNADOR.....	1	-----	AR,DKR,HHQ4,HTF2,HT2,HXU,HX2,HX26,HX4,KRA4,KRF4,KRS4,KRT4,LAJ4,LHQ4,LSJ4,LXU,LX2,LX4,PX2,QA2,QB26,QHQ4,QH26,QJG2,QLL,QMA4,QMA8,QME4,QMX2,QWA4,QXC9,QXS2,QXU,QX2,QX26,QX4,QX7,RD4,RHC,RHQ4,RX4,SAJ4,SD16,SD4,SE,SG24,SHQ4,SJD2,SMA7,SMW2,SM12,SM14,SSX2,SSX4,SWX2,SWX4,SXS4,SX4,SX7,TX2,TX26,TX4,UXU,VX4,VX7,WDA6,WD12,WKD6,WKT2,WKT4,WKT6,WMA3,WME2,WME4	
25	90016-ZG9-N30	PARAFUSO REBAIXADO, 5X25	(1)	-----	HHQ4,HX4,KRT4,LAJ4,LHQ4,LSJ4,LX4,QHQ4,QMA4,QMA8,QME4,QWA4,QX4,QX7,RD4,RHC,RHQ4,RX4,SAJ4,SD4,SE,SG24,SHQ4,SMA7,SWX2,SXS4,SX4,SX7,TX4,VX4,VX7,WD12,WKT4,WMA3	
26	90016-ZE7-W00	PARAFUSO REBAIXADO, 5X28	1	-----	QLL	
	90016-ZG9-N30	PARAFUSO REBAIXADO, 5X25	1	-----	LSJ2,SJD2	
	93500-05025-0H	PARAFUSO CABEÇA REDONDA, 5X25	1	-----	AR,DKR,HHQ4,HTF2,HT2,HXU,HX2,HX26,HX4,KRA4,KRF4,KRS4,KRT4,LAJ4,LHQ4,LSJ4,LXU,LX2,LX4,PX2,QA2,QB26,QHQ4,QH26,QJG2,QMA4,QMA8,QME4,QMX2,QWA4,QXC9,QXS2,QXU,QX2,QX26,QX4,QX7,RD4,RHC,RHQ4,RX4,SAJ4,SD16,SD4,SE,SG24,SHQ4,SMA7,SMW2,SM12,SM14,SSX2,SSX4,SWX2,SWX4,SXS4,SX4,SX7,TX2,TX26,TX4,UXU,VX4,VX7,WDA6,WD12,WKD6,WKT2,WKT4,WKT6,WMA3,WME2,WME4	

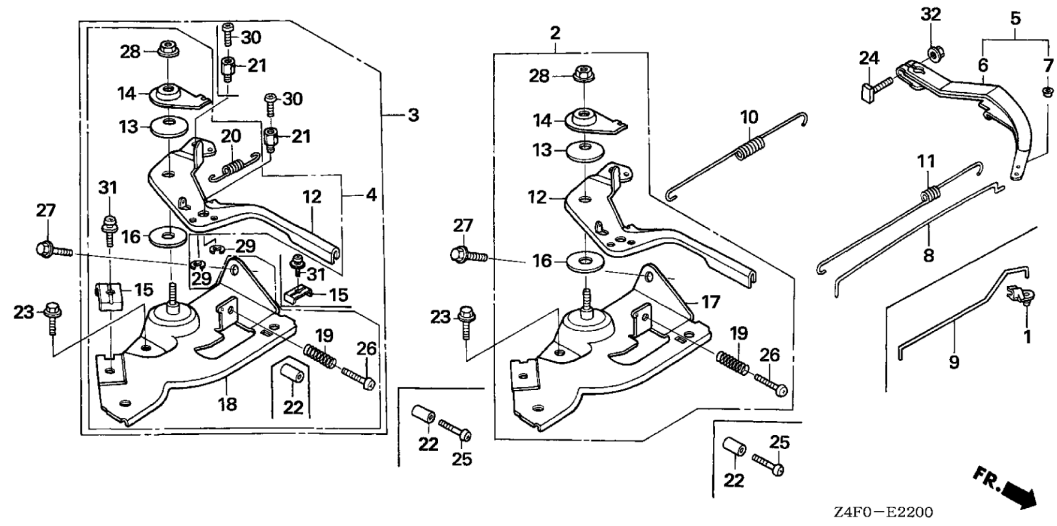

Ref. Nº	Peça Nº	Descrição	Qtde. GX 120U1	Nº de Série	Tipo
27	90022-888-010	PARAFUSO-FLANGE, 6X20 (CT200)	1	-----	AR,DKR,HHQ4,HTF2,HT2,HXU,HX2,HX26,HX4,KRA4,KRF4,KRS4,KRT4,LAJ4,LHQ4,LSD2,LSJ4,LXU,LX2,LX4,PX2,QA2,QB26,QHQ4,QH26,QJG2,QLL,QMA4,QMA8,QME4,QMX2,QWA4,QXC9,QXS2,QXU,QX2,QX26,QX4,QX7,RD4,RHC,RHQ4,RX4,SAJ4,SD16,SD4,SE,SG24,SHQ4,SJD2,SMA7,SMW2,SM12,SM14,SSX2,SSX4,SWX2,SWX4,SXS4, SX4, SX7, TX2, TX26, TX4, UXU, VX4, VX7, WDA6, WD12, WKD6, WKT2, WKT4, WKT6, WMA3, WME2, WME4
28	90114-SA0-000	PORCA AUTOTRAVANTE, 6MM	1	-----	AR,DKR,HHQ4,HTF2,HT2,HXU,HX2,HX26,HX4,KRA4,KRF4,KRS4,KRT4,LAJ4,LHQ4,LSD2,LSJ4,LXU,LX2,LX4,PX2,QA2,QB26,QHQ4,QH26,QJG2,QLL,QMA4,QMA8,QME4,QMX2,QWA4,QXC9,QXS2,QXU,QX2,QX26,QX4,QX7,RD4,RHC,RHQ4,RX4,SAJ4,SD16,SD4,SE,SG24,SHQ4,SJD2,SMA7,SMW2,SM12,SM14,SSX2,SSX4,SWX2,SWX4,SXS4, SX4, SX7, TX2, TX26, TX4, UXU, VX4, VX7, WDA6, WD12, WKD6, WKT2, WKT4, WKT6, WMA3, WME2, WME4
29	90605-230-000	ANEL ELÁSTICO, 5MM	1	-----	AR,DKR,KRA4,KRF4,KRS4,KRT4,LAJ4,LSD2,LSJ4,QJG2,QLL,QMA8,QME4,QMX2,QWA4,QXC9,SAJ4,SG24,SJD2,SMA7,SMW2,WKD6,WKT2,WKT4,WKT6,WME2
30	93500-04006-0H	PARAFUSO CABEÇA REDONDA, 4X6	2	-----	QB26,SM12,SM14
			1	-----	AR,DKR,KRA4,KRF4,KRS4,KRT4,LAJ4,LSD2,LSJ4,QJG2,QLL,QMA8,QME4,QMX2,QWA4,QXC9,SAJ4,SG24,SJD2,SMA7,SMW2,WKD6,WKT2,WKT4,WKT6,WME2
			2	-----	QB26,SM12,SM14
31	93500-05016-0A	PARAFUSO CABEÇA REDONDA, 5X16	1	-----	AR,DKR,HHQ4,HTF2,HT2,HXU,HX2,HX26,HX4,KRA4,KRF4,KRS4,KRT4,LAJ4,LHQ4,LSD2,LSJ4,LXU,LX2,LX4,QA2,QHQ4,QH26,QJG2,QLL,QMA4,QMA8,QME4,QMX2,QWA4,QXC9,QXS2,QXU,QX2,QX26,QX4,QX7,RD4,RHC,RHQ4,RX4,SAJ4,SD16,SD4,SE,SG24,SHQ4,SJD2,SMA7,SMW2,SSX2,SSX4,SWX2,SWX4,SXS4, SX4, SX7, WKD6, WKT2, WKT4, WKT6, WME2
32	94050-06000	PORCA-FLANGE, 6MM	2	-----	QB26,SM12,SM14
			1	-----	AR,DKR,HHQ4,HTF2,HT2,HXU,HX2,HX26,HX4,KRA4,KRF4,KRS4,KRT4,LAJ4,LHQ4,LSD2,SJ4,LXU,LX2,LX4,PX2,QA2,QB26,QHQ4,QH26,QJG2,QLL,QMA4,QMA8,QME4,QMX2,QWA4,QXC9,QXS2,QXU,QX2,QX26,QX4,QX7,RD4,RHC,RHQ4,RX4,SAJ4,SD16,SD4,SE,SG24,SHQ4,SJD2,SMA7,SMW2,SM12,SM14,SSX2,SSX4,SWX2,SWX4,SXS4, SX4, SX7, TX2, TX26, TX4, UXU, VX4, VX7, WDA6, WD12, WKD6, WKT2, WKT4, WKT6, WMA3, WME2, WME4

M-22-1

CONTROLE (2)

F14

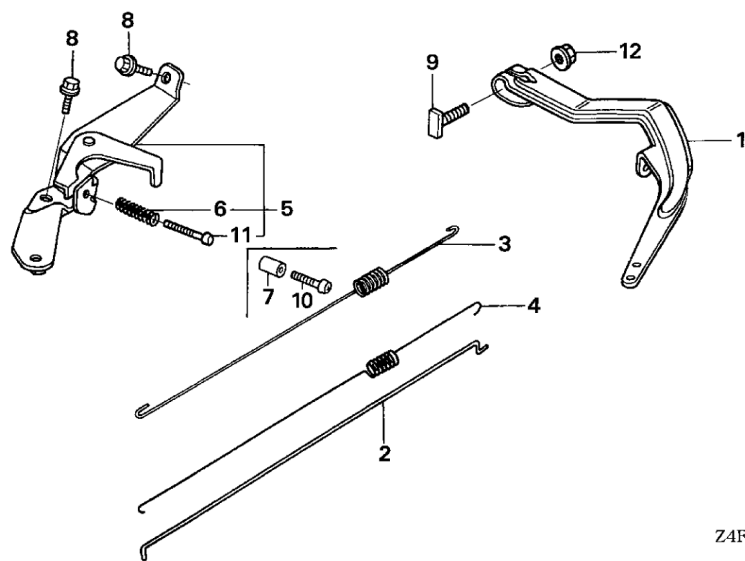

Ref. N°	L.O.N.	(N° Relativo de Referência) Descrição	T.M.O.
1	1161A0	BRAÇO DO GOVERNADOR.....	0,2
2	1161B1	HASTE DO GOVERNADOR.....	0,3
3	1161C5	MOLA DO GOVERNADOR	0,2
4	1161C2	MOLA DE RETORNO DO ACELERA- DOR.....	0,3
5	1161A5	CONTROLE DO ACELERADOR/ GOVERNADOR.....	0,2

2

Ref. N°	Peça N°	Descrição	Qtde.		Tipo
			GX	N° de Série	
1	16551-ZE0-010	BRAÇO DO GOVERNADOR.....	1	VED6,VEX,VEX7,VMS4,VPM4,VPR4,VXU
2	16555-ZE0-000	HASTE DO GOVERNADOR.....	1	VED6,VEX,VEX7,VMS4,VPM4,VPR4,VXU
3	16561-ZE0-020	MOLA DO GOVERNADOR	1	VED6,VEX,VEX7,VMS4,VPM4,VPR4,VXU
4	16562-ZE0-020	MOLA DE RETORNO DO ACELERADOR.....	1	VED6
	16562-ZE1-020	1	VEX,VEX7,VMS4,VPM4,VPR4,VXU
5	16570-ZB0-000	CJ. CONTROLE	1	VED6,VEX,VEX7,VMS4,VPM4,VPR4,VXU
6	16584-883-300	MOLA DE AJUSTE DO CONTROLE.....	1	VED6,VEX,VEX7,VMS4,VPM4,VPR4,VXU
7	16599-ZG1-M10	COLAR DO LIMITADOR.....	(1)	VEX,VEX7,VMS4,VPM4,VPR4
8	90013-883-000	PARAFUSO-FLANGE, 6X12 (CT200)	2	VED6,VEX,VEX7,VMS4,VPM4,VPR4,VXU
9	90015-ZE5-010	PARAFUSO DO BRAÇO DO GOVERNADOR	1	VED6,VEX,VEX7,VMS4,VPM4,VPR4,VXU
10	90016-ZG9-N30	PARAFUSO REBAIXADO, 5X25	(1)	VEX,VEX7,VMS4,VPM4,VPR4
11	93500-05035-0A	PARAFUSO CABEÇA REDONDA, 5X35	1	VED6,VEX,VEX7,VMS4,VPM4,VPR4,VXU
12	94050-06000	PORCA-FLANGE, 6MM	1	VED6,VEX,VEX7,VMS4,VPM4,VPR4,VXU

M-22-2

CONTROLE (3)

F15

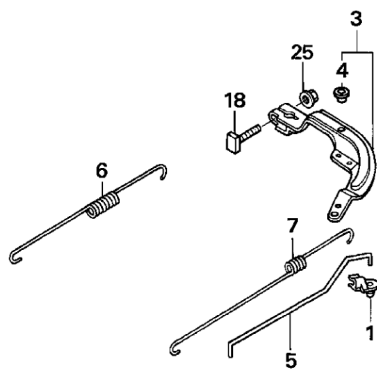
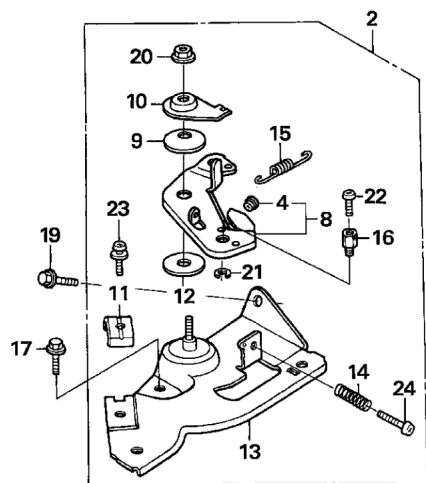

Z4F0-E2202

FR. →

Ref. N°	L.O.N.	(N° Relativo de Referência) Descrição	T.M.O.
2	1161A5	CONTROLE DO ACELERADOR/ GOVERNADOR.....	0,2
3	1161D0	BRAÇO DO GOVERNADOR (A).....	0,3
5	1161B1	HASTE DO GOVERNADOR.....	0,3
6	1161C5	MOLA DO GOVERNADOR.....	0,2
7	1161C2	MOLA DE RETORNO DO ACELERA- DOR.....	0,3

Ref. N°	Peça N°	Descrição	Qtde.		Tipo
			GX	N° de Série	
1	16263-883-W10	UNIÃO DA HASTE.....	1	-----	KRS5,KRS6
2	16500-ZK7-S50	CJ. CONTROLE.....	1	-----	KRS5,KRS6
3	16550-ZK7-S50	BRAÇO DO GOVERNADOR COMP.....	1	-----	KRS5,KRS6
4	16552-896-650	COLAR DA ALAVANCA.....	2	-----	KRS5,KRS6
5	16555-ZK7-S30	HASTE DO GOVERNADOR.....	1	-----	KRS5,KRS6
6	16561-ZK7-S50	MOLA DO GOVERNADOR.....	1	-----	KRS5,KRS6
7	16562-ZE0-020	MOLA DE RETORNO DO ACELERADOR.....	1	-----	KRS5,KRS6
8	16570-ZK7-S50	ALAVANCA COMP. DO CONTROLE.....	1	-----	KRS5,KRS6
9	16574-ZE1-000	MOLA DA ALAVANCA.....	1	-----	KRS5,KRS6
10	16575-ZH8-000	ARRUELA DA ALAVANCA DE CONTROLE.....	1	-----	KRS5,KRS6
11	16576-891-000	SUPORTE DO CABO.....	1	-----	KRS5,KRS6
12	16578-ZE1-000	ESPAÇADOR DA ALAVANCA DE CONTROLE.....	1	-----	KRS5,KRS6
13	16580-ZH7-810	BASE DE CONTROLE COMP.....	1	-----	KRS5,KRS6
14	16584-883-300	MOLA DE AJUSTE DO CONTROLE.....	1	-----	KRS5,KRS6
15	16592-ZE1-810	MOLA DO CABO DE RETORNO.....	1	-----	KRS5,KRS6
16	16594-883-010	SUPORTE DA FIAÇÃO.....	1	-----	KRS5,KRS6
17	90013-883-000	PARAFUSO-FLANGE, 6X12 (CT200).....	1	-----	KRS5,KRS6
18	90015-ZE5-010	PARAFUSO DO BRAÇO DO GOVER- NADOR.....	1	-----	KRS5,KRS6
19	90022-888-010	PARAFUSO-FLANGE, 6X20 (CT200).....	1	-----	KRS5,KRS6
20	90114-SA0-000	PORCA AUTOTRAVANTE, 6MM.....	1	-----	KRS5,KRS6
21	90605-230-000	ANEL ELÁSTICO, 5MM.....	1	-----	KRS5,KRS6
22	93500-04006-0H	PARAFUSO CABEÇA REDONDA, 4X6.....	1	-----	KRS5,KRS6
23	93500-05016-0A	PARAFUSO CABEÇA REDONDA, 5X16.....	1	-----	KRS5,KRS6
24	93500-05025-0H	PARAFUSO CABEÇA REDONDA, 5X25.....	1	-----	KRS5,KRS6
25	94050-06000	PORCA-FLANGE, 6MM.....	1	-----	KRS5,KRS6

2

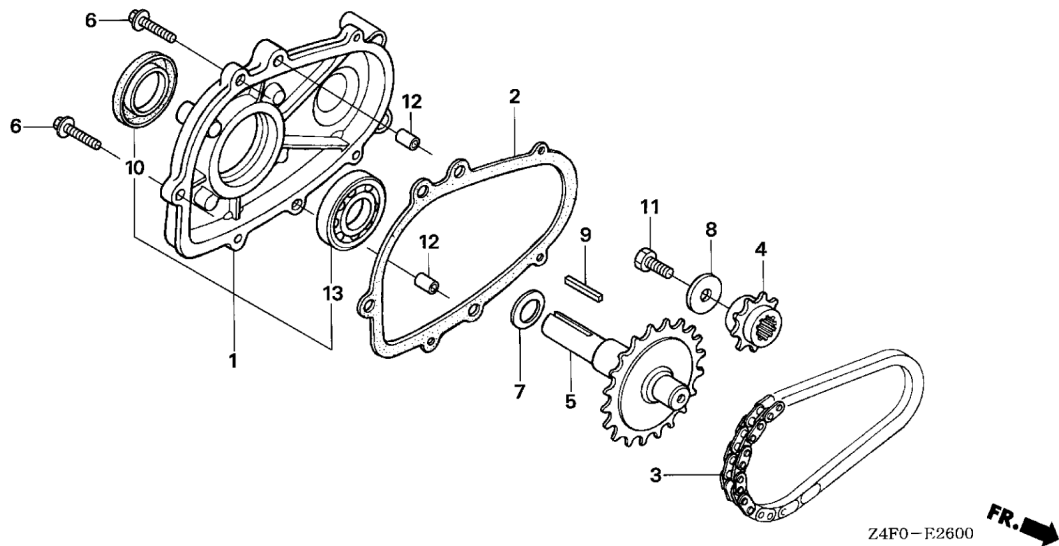

Ref. N°	L.O.N.	(N° Relativo de Referência) Descrição	T.M.O.
1		(2)	
2141W9		TAMPA DA CARÇAÇA DA CORRENTE E/OU JUNTA DA TAMPA DA CARÇAÇA DA CORRENTE (TIPO L).....	0,2
3	2141W2	CORRENTE DA TOMADA DE FORÇA (TIPO L).....	0,3
4	2141X0	ENGRENAGEM DA CORRENTE DA TOMADA DE FORÇA (TIPO L)	0,3
5	2141V7	EIXO DA TOMADA DE FORÇA (TIPO L)	0,3
10	2141X3	RETENTOR DE ÓLEO DO EIXO DA TOMADA DE FORÇA (TIPO L): TRAS.....	0,2
13	2141X8	ROLAMENTO DO EIXO DA TOMADA DE FORÇA (TIPO L): TRAS.....	0,3

Ref. N°	Peça N°	Descrição	Qtde.		Tipo
			GX	N° de Série	
1	11500-ZE1-611	CJ. TAMPA DA CARÇAÇA DA CORRENTE	1	-----	KRT4,LAJ4,LHQ4,LSD2,LSJ4,LXU,LX2,LX4
2	11521-ZH8-800	JUNTA DA TAMPA DA CARÇAÇA DA CORRENTE	1	-----	KRT4,LAJ4,LHQ4,LSD2,LSJ4,LXU,LX2,LX4
3	14411-ZE0-611	CORRENTE DE ACIONAMENTO P.T.O. (DID270S-DHA-36LE)	1	-----	LAJ4,LHQ4,LSD2,LSJ4,LXU,LX2,LX4
	14411-ZH7-V91	CORRENTE DE ACIONAMENTO P.T.O. (DID270FH DHA-36LE)	1	-----	KRT4
4	23110-ZE0-610	ENGRENAGEM MOTORA (14T)	1	-----	LAJ4,LHQ4,LSD2,LSJ4,LXU,LX2,LX4
	23110-ZH7-V90	1	-----	KRT4
5	23710-ZE0-613	EIXO P.T.O.	1	-----	KRT4,LAJ4,LHQ4,LSD2,LSJ4,LXU,LX2,LX4
6	90015-883-000	PARAFUSO-FLANGE, 6X28	5	-----	KRT4,LAJ4,LHQ4,LSD2,LSJ4,LXU,LX2,LX4
7	90456-ZE1-000	MOLA DE ENCOSTO	1	-----	KRT4,LAJ4,LHQ4,LSD2,LSJ4,LXU,LX2,LX4
8	90471-ZE1-610	ARRUELA, 8MM	1	-----	KRT4,LAJ4,LHQ4,LSD2,LSJ4,LXU,LX2,LX4
9	90741-883-810	CHAVETA, 5X5X33 (AMARELA)	1	-----	KRT4,LAJ4,LHQ4,LSD2,LSJ4,LXU,LX2,LX4
10	91201-Z0T-801	RETENTOR DE ÓLEO, 25X41X6.....	1	-----	KRT4,LAJ4,LHQ4,LSD2,LSJ4,LXU,LX2,LX4
11	92101-08025-0A	PARAFUSO SEXT., 8X25	1	-----	KRT4,LAJ4,LHQ4,LSD2,LSJ4,LXU,LX2,LX4
12	94301-08140	PINO-GUIA, 8X14.....	2	-----	KRT4,LAJ4,LHQ4,LSD2,LSJ4,LXU,LX2,LX4
13	96100-62050-00	ROLAMENTO RADIAL DE ESFERAS, 6205.....	1	-----	KRT4,LAJ4,LHQ4,LSD2,LSJ4,LXU,LX2,LX4

M-26-1

REDUÇÃO (2)

G 1

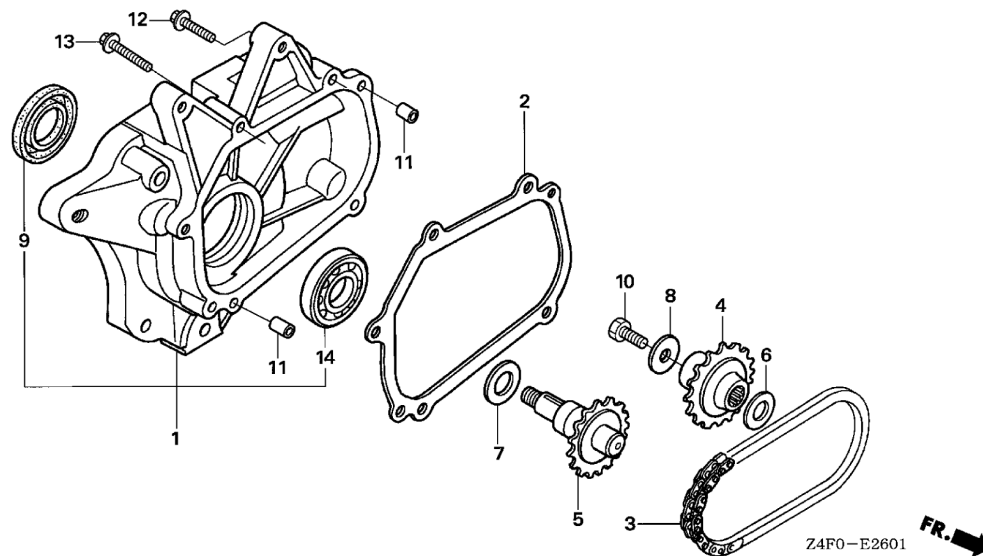

Ref. Nº	L.O.N.	(Nº Relativo de Referência) Descrição	T.M.O.
1		(2)	
	2141W6	TAMPA DA CARÇAÇA DA CORRENTE E/OU JUNTA DA TAMPA DA CARÇAÇA DA CORRENTE (TIPO STD).....	0,2
3	2141W4	CORRENTE DA TOMADA DE FORÇA (TIPO STD).....	0,4
4	2141Y8	ENGRENAGEM DA CORRENTE DA TOMADA DE FORÇA (TIPO STD).....	0,4
5	2141W0	EIXO DA TOMADA DE FORÇA (TIPO STD).....	0,3
9	2141X6	RETENTOR DE ÓLEO DO EIXO DA TOMADA DE FORÇA (TIPO STD): TRAS...	0,2
14	2141Y1	ROLAMENTO DO EIXO DA TOMADA DE FORÇA (TIPO STD): TRAS.....	0,3

Ref. Nº	Peça Nº	Descrição	Qtde.		Tipo
			GX	Nº de Série	
1	11500-ZK7-V00	CJ. TAMPA DA CARÇAÇA DA CORRENTE	1	-----	AR,DKR,KRA4,KRF4,KRS4,KRS5,KRS6
2	11521-ZK7-V00	JUNTA DA TAMPA DA CARÇAÇA DA CORRENTE	1	-----	AR,DKR,KRA4,KRF4,KRS4,KRS5,KRS6
3	14411-ZK7-V01	CORRENTE DE ACIONAMENTO P.T.O.....	1	-----	AR,DKR,KRA4,KRF4,KRS4,KRS5,KRS6
4	23121-ZK7-V00	ENGRENAGEM MOTORA (17T).....	1	-----	AR,DKR,KRA4,KRF4,KRS4,KRS5,KRS6
5	23151-ZK7-V00	EIXO P.T.O.	1	-----	AR,DKR,KRA4,KRF4,KRS4,KRS5,KRS6
6	90454-428-000	ARRUELA DE ENCOSTO, 20X1,00	1	-----	AR,DKR,KRA4,KRF4,KRS4,KRS5,KRS6
7	90456-ZE1-000	MOLA DE ENCOSTO	1	-----	AR,DKR,KRA4,KRF4,KRS4,KRS5,KRS6
8	90471-ZE1-610	ARRUELA, 8MM	1	-----	AR,DKR,KRA4,KRF4,KRS4,KRS5,KRS6
9	91252-888-003	RETENTOR DE ÓLEO, 25X38X7 (ARAI).....	1	-----	AR,DKR,KRA4,KRF4,KRS4,KRS5,KRS6
10	92101-08025-0A	PARAFUSO SEXT., 8X25	1	-----	AR,DKR,KRA4,KRF4,KRS4,KRS5,KRS6
11	94303-08140	PINO-GUIA, 8X14.....	2	-----	AR,DKR,KRA4,KRF4,KRS4,KRS5,KRS6
12	95701-08035-00	PARAFUSO-FLANGE, 8X35	4	-----	AR,DKR,KRA4,KRF4,KRS4,KRS5,KRS6
13	95701-08055-00	PARAFUSO-FLANGE, 8X55	1	-----	AR,DKR,KRA4,KRF4,KRS4,KRS5,KRS6
14	96100-60050-00	ROLAMENTO RADIAL DE ESFERAS, 6005.....	1	-----	AR,DKR,KRA4,KRF4,KRS4,KRS5,KRS6

2

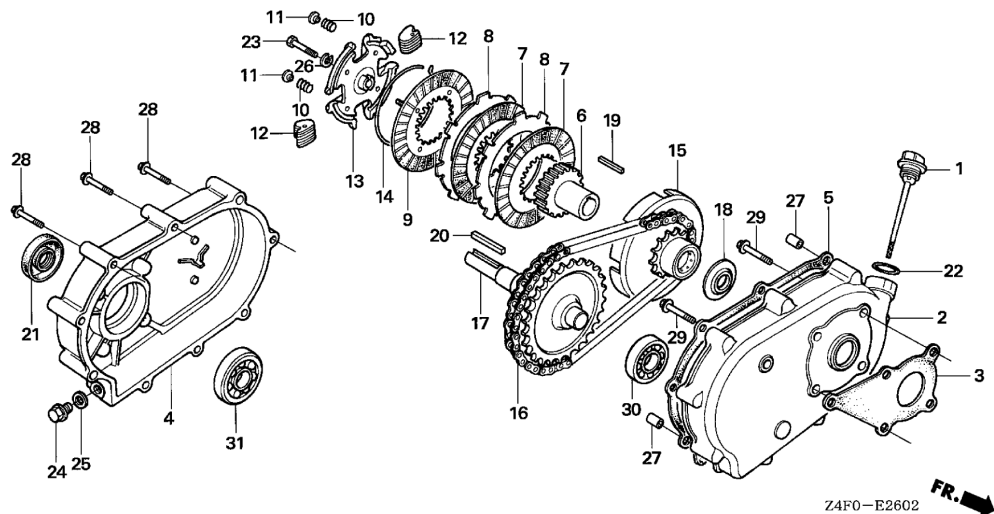

Ref. Nº	L.O.N.	(Nº Relativo de Referência) Descrição	T.M.O.
2	2141Y6	CARCAÇA DA REDUÇÃO (TIPO R)	0,3
3	2141Z7	JUNTA DA CARCAÇA DA REDUÇÃO (TIPO R)	0,2
4	2141W7	TAMPA DA REDUÇÃO E/OU JUNTA DA TAMPA DA REDUÇÃO (TIPO R)	0,4
5	2141R2	JUNTA DA TAMPA DA REDUÇÃO	0,3
7	2141Z0	DISCO DE FRICÇÃO DA EMBREAGEM DA REDUÇÃO	0,3
8	2141Z1	SEPARADOR DA EMBREAGEM DA REDUÇÃO	0,3
9	2141Z2	PLATÔ DA EMBREAGEM DA REDUÇÃO	0,3
15	2141X1	ENGRENAGEM DA CORRENTE DA TOMADA DE FORÇA (TIPO R)	0,3
16	2141W3	CORRENTE DA TOMADA DE FORÇA (TIPO R)	0,3
17	2141V8	EIXO DA TOMADA DE FORÇA (TIPO R) ...	0,3
21	2141X4	RETENTOR DE ÓLEO DO EIXO DA TOMADA DE FORÇA (TIPO R): TRAS.....	0,3
30	2141Y5	ROLAMENTO DO EIXO DA TOMADA DE FORÇA (TIPO R): DIANT.....	0,4
31	2141X9	ROLAMENTO DO EIXO DA TOMADA DE FORÇA (TIPO R): TRAS.....	0,4

Ref. Nº	Peça Nº	Descrição	Qtde.		Tipo
			GX	Nº de Série	
			120U1		
1	15600-ZH7-000	CJ. TAMPA DO GARGALO DE ABASTECIMENTO DE ÓLEO	1	-----	RD4,RHC,RHQ4,RX4
2	21510-883-621	CARCAÇA DA REDUÇÃO	1	-----	RD4,RHC,RHQ4,RX4
3	21591-ZH8-620	JUNTA DA CARCAÇA DA REDUÇÃO	1	-----	RD4,RHC,RHQ4,RX4
4	21610-822-611	TAMPA DA REDUÇÃO	1	-----	RD4,RHC,RHQ4,RX4
5	21691-ZH8-800	JUNTA DA TAMPA DA REDUÇÃO	1	-----	RD4,RHC,RHQ4,RX4
6	22121-887-620	CUBO DA EMBREAGEM	1	-----	RD4,RHC,RHQ4,RX4
7	22201-822-610	DISCO DE FRICÇÃO DA EMBREAGEM	2	-----	RD4,RHC,RHQ4,RX4
8	22311-822-610	SEPARADOR DA EMBREAGEM	2	-----	RD4,RHC,RHQ4,RX4
9	22350-822-610	PLATÔ DA EMBREAGEM COMP.	1	-----	RD4,RHC,RHQ4,RX4
10	22411-822-611	MOLA LIVRE DA EMBREAGEM	4	-----	RD4,RHC,RHQ4,RX4
11	22421-822-610	SUPORTE DA MOLA DA EMBREAGEM	4	-----	RD4,RHC,RHQ4,RX4
12	22521-822-610	CONTRAPESO DA EMBREAGEM	48	-----	RD4,RHC,RHQ4,RX4
13	22531-887-620	SUPORTE DO CONTRAPESO DA EMBREAGEM	1	-----	RD4,RHC,RHQ4,RX4
14	22535-822-610	CONTRAPESO DO CUBO DA EMBREAGEM	1	-----	RD4,RHC,RHQ4,RX4
15	23120-883-620	ENGRENAGEM MOTORA COMP.	1	-----	RD4,RHC,RHQ4,RX4
16	23161-822-611	CORRENTE DE ACIONAMENTO (RK428SH-36LE)	1	-----	RD4,RHC,RHQ4,RX4
17	23711-822-610	EIXO COMP. P.T.O. (28T)	1	-----	RD4,RHC,RHQ4,RX4
18	90403-887-620	ARRUELA DE ENCOSTO, 18MM	1	-----	RD4,RHC,RHQ4,RX4
19	90741-883-621	CHAVETA, 5MM	1	-----	RD4,RHC,RHQ4,RX4
20	90741-889-810	CHAVETA, 7X7X33 (AMARELA)	1	-----	RD4,RHC,RHQ4,RX4
21	91202-805-610	RETENTOR DE ÓLEO (PJ30507)	1	-----	RD4,RHC,RHQ4,RX4
22	91301-805-000	ANEL DE VEDAÇÃO, 26X2,7	1	-----	RD4,RHC,RHQ4,RX4
23	92101-08035-0A	PARAFUSO SEXT., 8X35	1	-----	RD4,RHC,RHQ4,RX4
24	92800-12000	PARAFUSO DO BUJÃO DE DRENAGEM, 12MM	1	-----	RD4,RHC,RHQ4,RX4
25	94109-12000	ARRUELA DO BUJÃO DE DRENAGEM, 12MM	1	-----	RD4,RHC,RHQ4,RX4

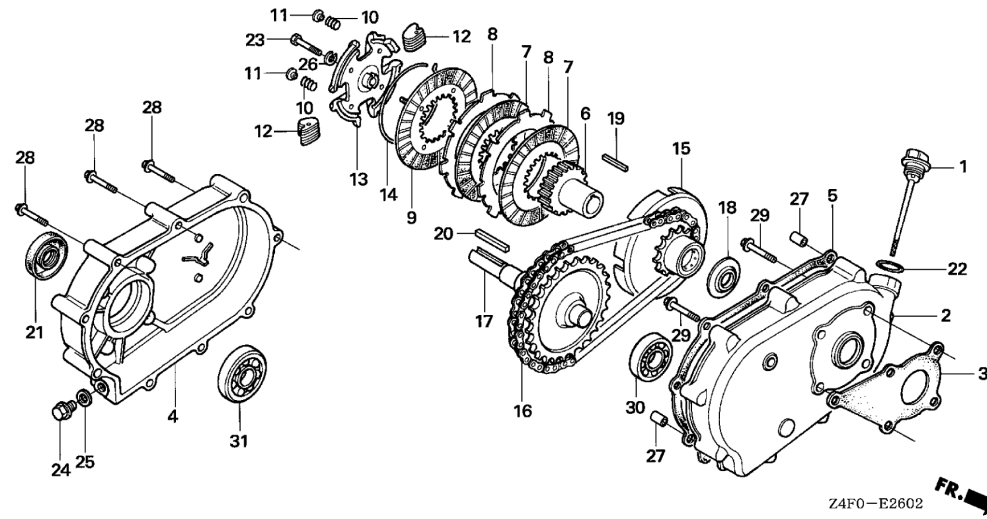

2

Ref. Nº	Peça Nº	Descrição	Qtde.		Tipo
			GX	Nº de Série	
			120U1		
26	94111-08800	ARRUELA DE PRESSÃO, 8MM.....	1	RD4,RHC,RHQ4,RX4	
27	94301-08100	PINO-GUIA, 8X10.....	2	RD4,RHC,RHQ4,RX4	
28	95701-06055-00	PARAFUSO-FLANGE, 6X55.....	9	RD4,RHC,RHQ4,RX4	
29	95701-08022-00	PARAFUSO-FLANGE, 8X22.....	5	RD4,RHC,RHQ4,RX4	
30	96100-62050-00	ROLAMENTO RADIAL DE ESFERAS, 6205.....	1	RD4,RHC,RHQ4,RX4	
31	96100-62060-00	ROLAMENTO RADIAL DE ESFERAS, 6206.....	1	RD4,RHC,RHQ4,RX4	

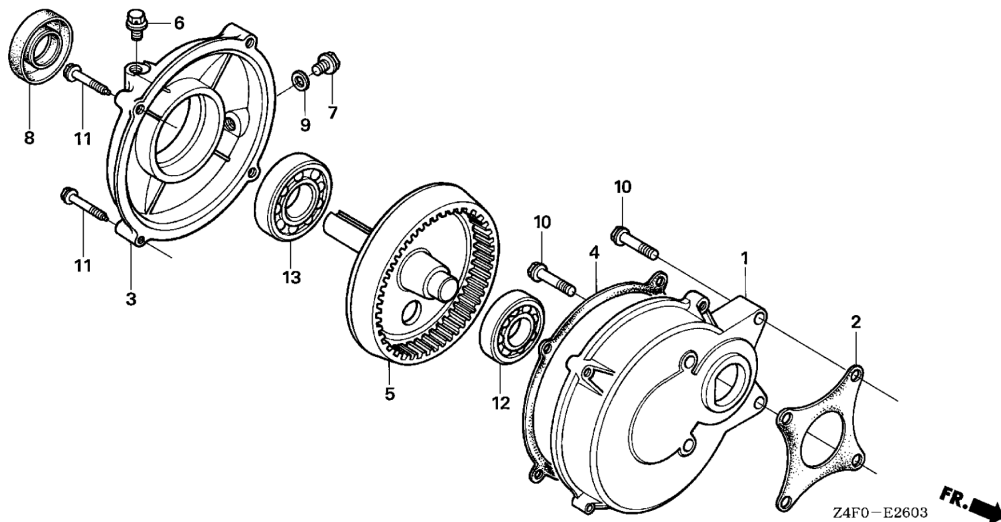

Ref. Nº	L.O.N.	(Nº Relativo de Referência) Descrição	T.M.O.
1	2141Y7	CARCAÇA DA REDUÇÃO (TIPO H).....	0,2
2	2141Z8	JUNTA DA CARCAÇA DA REDUÇÃO (TIPO H).....	0,2
3	2141W8	TAMPA DA REDUÇÃO E/OU JUNTA DA TAMPA DA REDUÇÃO (TIPO H).....	0,3
4	2141Z8	JUNTA DA CARCAÇA DA REDUÇÃO (TIPO H).....	0,2
5	2141V9	EIXO DA TOMADA DE FORÇA (TIPO H).....	0,2
8	2141X5	RETENTOR DE ÓLEO DO EIXO DA TOMADA DE FORÇA (TIPO H): TRAS.....	0,2
12	2141Y4	ROLAMENTO DO EIXO DA TOMADA DE FORÇA (TIPO H): DIANT.....	0,3
13	2141Y0	ROLAMENTO DO EIXO DA TOMADA DE FORÇA (TIPO H): TRAS.....	0,3

Ref. Nº	Peça Nº	Descrição	Qtde.		Nº de Série	Tipo
			GX	120U1		
1	21521-883-741	CARCAÇA DA REDUÇÃO	1	-----	-----	HHQ4,HTF2,HT2,HXU,HX2,HX26,HX4
2	21591-ZH8-740	JUNTA DA CARCAÇA DA REDUÇÃO	1	-----	-----	HHQ4,HTF2,HT2,HXU,HX2,HX26,HX4
3	21621-883-741	TAMPA DA REDUÇÃO	1	-----	-----	HHQ4,HTF2,HT2,HXU,HX2,HX26,HX4
4	21692-ZH8-800	JUNTA DA TAMPA DA REDUÇÃO.....	1	-----	-----	HHQ4,HTF2,HT2,HXU,HX2,HX26,HX4
5	23710-883-740	EIXO P.T.O.	1	-----	-----	HHQ4,HTF2,HT2,HXU,HX2,HX26,HX4
6	90002-883-740	PARAFUSO DE RESPIRO	1	-----	-----	HHQ4,HTF2,HT2,HXU,HX2,HX26,HX4
7	90131-883-000	PARAFUSO DO BUJÃO DE DRENAGEM, 12X15.....	1	-----	-----	HHQ4,HTF2,HT2,HXU,HX2,HX26,HX4
8	91201-Z0T-801	RETENTOR DE ÓLEO, 25X41X6.....	1	-----	-----	HHQ4,HTF2,HT2,HXU,HX2,HX26,HX4
9	94109-12000	ARRUELA DO BUJÃO DE DRENAGEM, 12MM.....	1	-----	-----	HHQ4,HTF2,HT2,HXU,HX2,HX26,HX4
10	95701-08032-08	PARAFUSO-FLANGE, 8X32	4	-----	-----	HHQ4,HTF2,HT2,HXU,HX2,HX26,HX4
11	95701-08035-00	PARAFUSO-FLANGE, 8X35	4	-----	-----	HHQ4,HTF2,HT2,HXU,HX2,HX26,HX4
12	96100-62040-00	ROLAMENTO RADIAL DE ESFERAS, 6204.....	1	-----	-----	HHQ4,HTF2,HT2,HXU,HX2,HX26,HX4
13	96100-63050-00	ROLAMENTO RADIAL DE ESFERAS, 6305.....	1	-----	-----	HHQ4,HTF2,HT2,HXU,HX2,HX26,HX4

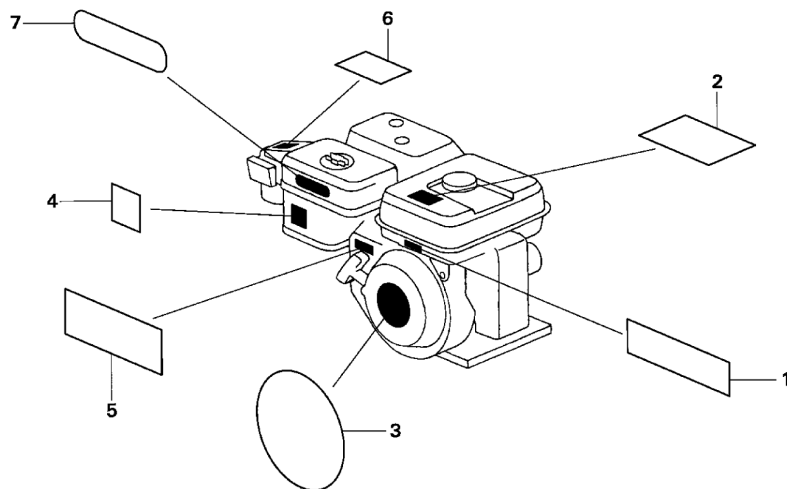

Z4F0-E2800

Ref. N°	L.O.N.	(N° Relativo de Referência) Descrição	T.M.O.
---------	--------	--	--------

SEM INFORMAÇÃO

Ref. N°	Peça N°	Descrição	Qtde. GX 120u1	N° de Série	Tipo
1	87135-ZE2-020	ETIQUETA E-SPEC (15,5X27,5)	1	-----	DKR,HXU,LXU,QXU,UXU,VXU
2	87516-ZH7-000	ETIQUETA ATENÇÃO DO OPERADOR (INGLÊS) (FEITO NO JAPÃO)	1	-----	HHQ4,HTF2,HT2,HXU,HX2,HX26,HX4,LAJ4,LHQ4,LSJ4,LXU,LX2,LX4, PX2,QA2,QB26,QHQ4,QH26,QJG2,QLL,QMA4,QMA8,QME4,QMX2,QXC9, QXS2,QXU,QX2,QX26,QX4,QX7,RD4,RHQ4,RX4,SAJ4,SD16,SD4,SE,SG24, SHQ4,SJD2,SMA7,SMW2,SM12,SM14,SSX2,SSX4,SWX4,SXS4, SX4, SX7, TX2, TX26, TX4, UXU, VED6, VEX, VEX7, VMS4, VPM4, VPR4, VXU, VX4, VX7, WDA6, WD12, WKD6, WKT2, WKT4, WKT6, WMA3, WME2, WME4
3	87516-ZH7-810 87521-ZH7-030	ETIQUETA ATENÇÃO DO OPERADOR (SÍMBOLO) (FEITO NO JAPÃO)	(1) 1	-----	AR,DKR,HHQ4,HTF2,HT2,HXU,HX2,HX26,HX4,KRA4,KRF4,KRS4,KRS5, KRS6,KRT4,LAJ4,LHQ4,LSJ4,LXU,LX2,LX4, PX2,QA2,QHQ4,QH26,QJG2, QLL,QMA4,QMA8,QME4,QMX2,QWA4,QXC9,QXS2,QXU,QX2,QX26,QX4, QX7,RD4,RHC,RHQ4,RX4,SAJ4,SD16,SD4,SE,SG24,SHQ4,SMA7,SMW2, SM12,SM14,SSX2,SSX4,SWX2,SWX4,SXS4, SX4, SX7, TX2, TX26, TX4, UXU, VED6, VEX, VEX7, VMS4, VXU, VX4, VX7, WDA6, WD12, WKD6, WKT2, WKT4, WKT6, WMA3, WME2, WME4 VPM4, VPR4
4	87528-ZB2-630 87528-ZH7-000	ETIQUETA DO AFOGADOR	1	-----	AR,DKR,HHQ4,HTF2,HT2,HXU,HX2,HX26,HX4,KRA4,KRF4,KRT4,LAJ4, LHQ4,LSJ4,LXU,LX2,LX4, PX2,QA2,QB26,QHQ4,QH26,QJG2,QLL, QMA4,QMA8,QME4,QMX2,QXC9,QXS2,QXU,QX2,QX26,QX4, QX7, RD4, RHC, RHQ4, RX4, SAJ4, SD16, SD4, SE, SG24, SHQ4, SJD2, SMA7, SMW2, SM12, SM14, SSX2, SSX4, SWX4, SXS4, SX4, SX7, TX2, TX26, TX4, UXU, VED6, VEX, VEX7, VMS4, VXU, VX4, VX7, WDA6, WD12, WKD6, WKT2, WKT4, WKT6, WMA3, WME2, WME4
5	87532-ZH7-000	ETIQUETA INDICAÇÃO DO ACELERADOR	1	-----	HHQ4,HTF2,HT2,HXU,HX2,HX26,HX4,LAJ4,LHQ4,LSJ4,LXU,LX2,LX4, PX2, QA2,QB26,QHQ4,QH26,QJG2,QLL,QMA4,QMA8,QME4,QMX2,QWA4,QXC9, QXS2,QXU,QX2,QX26,QX4,QX7,RD4,RHC,RHQ4,RX4,SAJ4,SD16,SD4,SE, SG24,SHQ4,SMA7,SMW2,SM12,SM14,SSX2,SSX4,SWX4,SXS4, SX4, SX7, TX2, TX26, TX4, UXU, VX4, VX7, WDA6, WD12, WKD6, WKT2, WKT4, WKT6, WMA3, WME2, WME4
6	87534-ZE1-841	ETIQUETA DE ATENÇÃO DO FILTRO DE AR.....	1	-----	QXC9
7	87535-ZE1-841	ETIQUETA DE PONTO DE VENDAS DO FILTRO DE AR	1	-----	QXC9



2

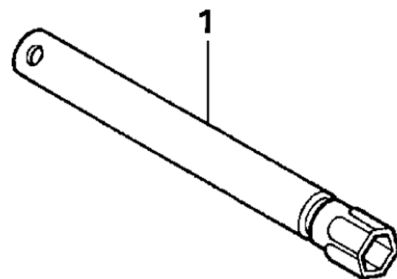

Z4F0-E2900

Ref. N°	L.O.N.	(N° Relativo de Referência) Descrição	T.M.O.
---------	--------	--	--------

SEM INFORMAÇÃO

Ref. N°	Peça N°	Descrição	Qtde. GX 120U1	N° de Série	Tipo
1	89218-ZE1-000	CHAVE COMP. DA VELA DE IGNIÇÃO.....	1	-----	AR,DKR,KRA4,KRF4,KRS4,KRS5,KRS6,KRT4,LAJ4,LSJ4,QMA8,QMX2, QWA4,RHC,SAJ4,SMA7,SMW2,SM12,SM14,SSX2,SSX4,VED6,WDA6,WD12, WKD6,WKT2,WKT4,WKT6,WMA3,WME2,WME4 (1)----- QA2,QXC9

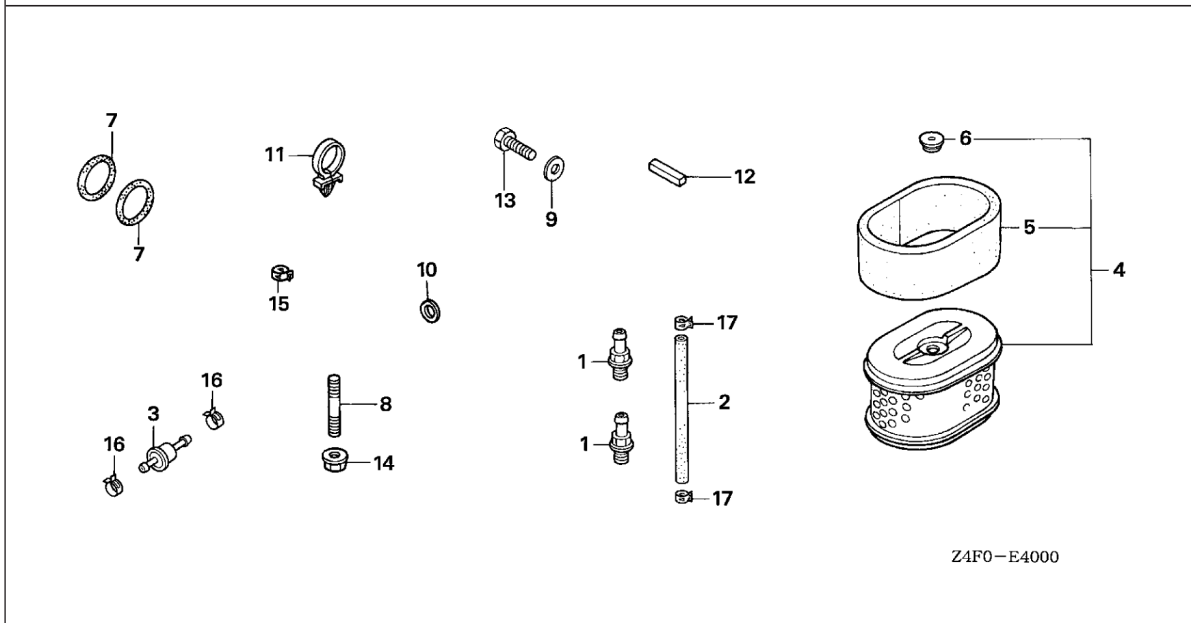

Ref. N°	L.O.N.	(N° Relativo de Referência) Descrição	T.M.O.
SEM INFORMAÇÃO			

Ref. N°	Peça N°	Descrição	Qtde.	N° de Série	Tipo
			GX 120u1		
1	15550-ZK8-P90	UNIÃO DE DRENAGEM.....	2	SM12,SM14	
2	15552-ZB9-000	TUBO-LADRÃO.....	1	SM12,SM14	
3	16910-GB2-005	FILTRO DE TELA DE COMBUSTÍVEL COMP.....	1	AR,KRA4,KRF4,KRT4	
4	17210-ZE1-822	ELEMENTO DO FILTRO DE AR (DUPLO).....	1	KRS6	
5	17218-ZE1-821	FILTRO EXTERNO.....	1	KRS6	
6	17232-891-000	BORRACHA DO FILTRO DE AR.....	1	KRS6	
7	78118-YB0-003	ANEL DE VEDAÇÃO (B).....	2	WME4	
8	90001-ZK7-V00	PRISIONEIRO, 10X32.....	3	AR,DKR,KRA4,KRF4,KRS4,KRS5,KRS6	
	90002-ZK7-V00	PRISIONEIRO, 10X60.....	1	AR,DKR,KRA4,KRF4,KRS4,KRS5,KRS6	
9	90473-842-000	ARRUELA, 8MM.....	1	RHC	
10	90601-ZE1-000	ARRUELA DO BUJÃO DE DRENAGEM, 10,2MM.....	3	SM12,SM14	
11	90617-SA0-003	PRESILHA DA FIAÇÃO.....	1	KRS4	
12	90741-883-810	CHAVETA, 5X5X33 (AMARELA).....	1	SG24	
13	92101-08025-0A	PARAFUSO SEXT., 8X25.....	1	RHC	
14	94050-10000	PORCA-FLANGE, 10MM.....	4	AR,DKR,KRA4,KRF4,KRS4,KRS5,KRS6	
15	95002-40800-08	ABRAÇADEIRA (D8).....	1	KRS5,KRS6	
16	95002-40850-08	ABRAÇADEIRA (D8.5).....	2	AR,KRA4,KRF4,KRT4	
17	95002-41200-08	ABRAÇADEIRA (D12).....	2	SM12,SM14	

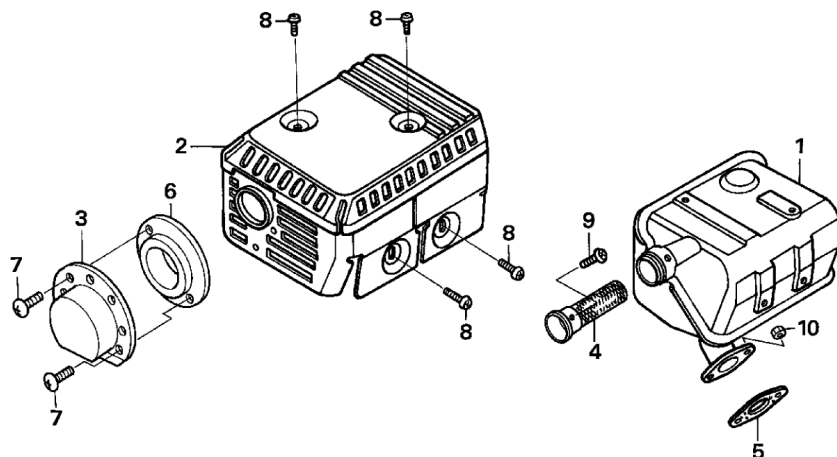

Z4F0-E4001

Ref. N°	L.O.N.	(N° Relativo de Referência) Descrição	T.M.O.
1	3131C5	SILENCIOSO.....	0,2
2	3131D5	PROTECTOR DO SILENCIOSO: SUPERIOR.....	0,2
4	3131A1	SUPRESSOR DE FAGULHA.....	0,2

Ref. N°	Peça N°	Descrição	Qtde.		Tipo
			GX	N° de Série	
1	18310-ZF1-000	SILENCIOSO COMP. (STD.).....	1	QB26	
	18310-ZH8-810	SILENCIOSO COMP. (SUPRESSOR).....	1	RHC	
2	18320-ZF1-H01	PROTECTOR DO SILENCIOSO (STD.) (PRETO)	1	RHC	
3	18340-ZE1-010	DEFLETOR COMP.....	1	LAJ4,LSJ4,SAJ4,SWX2,SWX4	
4	18355-ZE1-000	SUPRESSOR DE FAGULHA.....	1	RHC	
	18355-ZE1-810	SUPRESSOR DE FAGULHA (BAIXO RUÍDO).....	1	VPM4	
5	18381-ZH8-800	JUNTA DO SILENCIOSO	1	QB26,RHC,VPM4	
6	18522-ZE1-000	GUIA DO SILENCIOSO.....	1	LAJ4,LSJ4,SAJ4,SWX2,SWX4	
7	90002-ZG0-003	PARAFUSO AUTOTARRAXANTE, 4X8.....	2	LAJ4,LSJ4,SAJ4,SWX2,SWX4	
8	90050-ZE1-000	PARAFUSO AUTOTARRAXANTE, 5X8.....	4	RHC	
9	90055-ZE1-000	PARAFUSO AUTOTARRAXANTE, 4X6.....	1	RHC	
10	94001-08000-0S	PORCA SEXT., 8MM	2	QB26,RHC,VPM4	

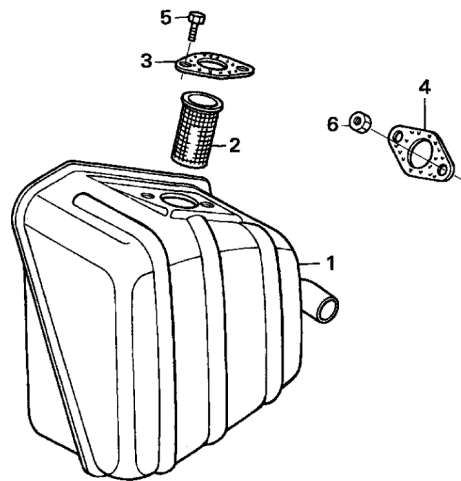

Z4F0-E4002

Ref. N°	L.O.N.	(N° Relativo de Referência) Descrição	T.M.O.
1	3131C5	SILENCIOSO.....	0,2
2	3131A1	SUPRESSOR DE FAGULHA.....	0,2
4	3131B4	JUNTA DO SILENCIOSO	0,2

Ref. N°	Peça N°	Descrição	Qtde.		Tipo
			GX	N° de Série	
1	18310-ZB3-C00	SILENCIOSO COMP.....	1	-----	VPR4
2	18355-898-630	SUPRESSOR DE FAGULHA.....	1	-----	VPR4
3	18381-ZE1-800	JUNTA DO SILENCIOSO	1	-----	VPR4
4	18381-ZH8-800	JUNTA DO SILENCIOSO	1	-----	VPR4
5	92101-08020-0A	PARAFUSO SEXT., 8X20	2	-----	VPR4
6	94001-08000-0S	PORCA SEXT., 8MM	2	-----	VPR4

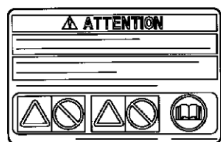

1

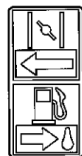

3



2

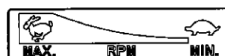

4

Ref. (Nº Relativo de Referência) T.M.O.
Nº L.O.N. Descrição

SEM INFORMAÇÃO

Z4F0-E4003

Ref. Nº	Peça Nº	Descrição	Qtde. GX 120U1	Nº de Série	Tipo
1	87516-ZH7-000	ETIQUETA ATENÇÃO DO OPERADOR (INGLÊS) (FEITO NO JAPÃO)	1	-----	AR,DKR,KRA4,KRF4,KRS4,KRS5,KRS6,KRT4,QWA4,RHC,SWX2
	87516-ZH7-800	ETIQUETA ATENÇÃO DO OPERADOR (FRANCÊS) (FEITO NO JAPÃO)	1	-----	
2	87521-ZH7-030	EMBLEMA (4.0).....	1	-----	VPM4,VPR4
3	87528-ZH7-000	ETIQUETA DO AFOGADOR (CINZA)	1	-----	KRS4,KRS5,KRS6,QWA4,SWX2
4	87532-ZH7-000	ETIQUETA INDICAÇÃO DO ACELERADOR	1	-----	SWX2

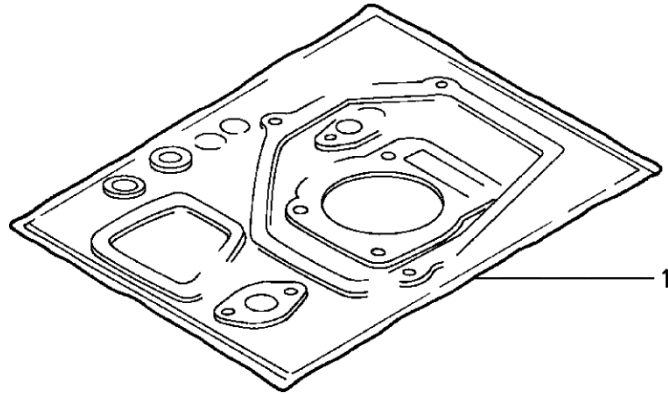

Ref. N°	L.O.N.	(N° Relativo de Referência) Descrição	T.M.O.
---------	--------	--	--------

SEM INFORMAÇÃO

Ref. N°	Peça N°	Descrição	Qtde.		N° de Série	Tipo
			GX	120u1		
1	06111-ZK7-U30	KIT DE JUNTAS	1		AR	
	06111-ZK7-V00	1		KRA4,KRF4	

ÍNDICE NUMÉRICO DE PEÇAS

F 2

Peça Nº	Endereço	Página	Ref.	Peça Nº	Endereço	Página	Ref.	Peça Nº	Endereço	Página	Ref.	Peça Nº	Endereço	Página	Ref.	Peça Nº	Endereço	Página	Ref.	
17470-ZE1-842	E12	52	10	18466-ZH8-W40	E16	56	13	28000				36000				90015-ZE5-010	F12	68	24	
17475-ZE1-841	E12	52	11		F2	58	12										F14	70	9	
17476-ZE1-841	E12	52	12	18522-ZE1-000	E16	56	14	28400-ZH8-023YA	D13	37	1	36100-ZF6-P81	D16	40	10		F15	71	18	
17478-ZE1-841	E12	52	13		G8	80	6	28400-ZH8-023ZB	D13	37	1	36101-ZE1-010	D16	40	11	90016-ZE1-000	E16	56	16	
17510-ZE0-020ZA	F4	60	9	19000				28400-ZH8-023ZG	D13	37	1	36101-ZK7-U50	D16	40	11		F2	58	13	
17510-ZE0-020ZD	F4	60	9					28400-ZH8-023ZJ	D13	37	1					90016-ZE7-W00	F12	68	26	
17510-ZE0-020ZG	F4	60	9	19511-ZE0-000	F8	64	2	28400-ZH8-023ZM	D13	37	1	78000				90016-ZG9-N30	F12	68	25	
17510-ZK7-U20ZA	F7	63	3	19610-ZB0-601ZD	D15	39	2	28400-ZH8-023ZV	D13	37	1								26	
17510-ZK7-U20ZB	F7	63	3	19610-ZE0-000ZE	D15	39	2	28400-ZH8-R11ZA	D13	37	1	78118-YB0-003	G7	79	7		F14	70	10	
17620-Z0T-305	F5	61	10	19610-ZE0-000ZF	D15	39	2	28410-ZH8-003YA	D13	37	2					90019-883-000	F9	65	10	
	F7	63	4	19610-ZE0-000ZG	D15	39	2	28410-ZH8-003ZB	D13	37	2	81000				90022-888-010	E1	41	14	
17631-Z0T-812	F5	61	11	19610-ZE0-000ZK	D15	39	2	28410-ZH8-003ZG	D13	37	2						F13	69	27	
	F7	63	5	19610-ZE0-000ZQ	D15	39	2	28410-ZH8-003ZJ	D13	37	2	81329-567-020	E1	41	12		F15	71	19	
17672-ZE2-W01	F5	61	12	19610-ZE0-000ZS	D15	39	2	28410-ZH8-003ZM	D13	37	2					90029-888-000	D7	31	12	
				19610-ZH7-V90ZB	D15	39	2	28421-ZH8-801	D13	37	3	87000				90043-ZB2-003	D1	25	10	
18000				19610-ZK7-V00ZC	D15	39	2	28422-ZH8-801	D13	37	4	87135-ZE2-020	G5	77	1	90043-ZE1-020	D2	26	10	
				19610-ZK7-V00ZD	D15	39	2	28431-ZH8-801	D13	37	5	87516-ZH7-000	G5	77	2	90047-ZE1-000	D2	26	11	
18310-ZB3-C00	G9	81	1	19611-ZH7-810	D15	39	3	28433-ZH8-801	D14	38	6		G10	82	1	90050-ZE1-000	E16	56	17	
18310-ZE1-821	F2	58	2	19612-ZH7-820	D15	39	4	28441-ZH8-801	D14	38	7	87516-ZH7-800	G10	82	1				18	
18310-ZF1-000	E15	55	2	19612-ZH7-000	D15	39	3	28442-ZH8-003	D14	38	8	87516-ZH7-810	G5	77	2		F2	58	14	
	G8	80	1	19612-ZH7-821	D15	39	4	28443-ZH8-801	D14	38	9	87521-ZH7-030	G5	77	3				15	
18310-ZH7-V90	E15	55	3	19612-ZK7-V00	D15	39	3	28450-ZH7-801	F8	64	3		G10	82	2	90050-ZH8-W40	F1	57	19	
18310-ZH8-810	E15	55	2	19613-ZE1-020	D15	39	5	28451-ZH7-801	F8	64	4	87528-ZB2-630	G5	77	4		F2	58	16	
	F2	58	2	19630-ZH7-000	D16	40	6	28461-ZH8-003	D14	38	10	87528-ZH7-000	G5	77	4	90055-ZE1-000	E16	56	15	
	G8	80	1					28462-ZH8-003	D14	38	11		G10	82	3		F1	57	20	
18310-ZH8-T30	E15	55	3	21000				28462-ZH8-R10	D14	38	11	87532-ZH7-000	G5	77	5				21	
18310-ZK7-V01	F3	59	1										G10	82	4		F2	58	17	
18310-ZK8-V50	E15	55	3	21510-883-621	G2	74	2					87534-ZE1-841	G5	77	6				18	
18315-ZE1-000	F2	58	3	21521-883-741	G4	76	1	30000				87535-ZE1-841	G5	77	7				9	
18320-ZF1-H01	E15	55	4	21591-ZH8-620	G2	74	3	30500-ZE1-063	F9	65	1					90056-ZL0-000	F2	58	18	
	G8	80	2	21591-ZH8-740	G4	76	2	30700-ZE1-013	F9	65	2	89000				90114-SA0-000	F13	69	28	
18320-ZF1-H51	F2	58	4	21610-822-611	G2	74	4	30700-ZE8-003	F9	65	3						F15	71	20	
18325-ZE1-010	E15	55	5	21621-883-741	G4	76	3	30700-ZF5-013	F9	65	2	89218-ZE1-000	G6	78	1				8	
18331-883-810	F2	58	5	21691-ZH8-800	G2	74	5	30700-ZJ1-841	F9	65	4					90115-459-770	E14	54	8	
18338-ZK7-V01	F3	59	2	21692-ZH8-800	G4	76	4									90121-952-000	F9	65	11	
18338-ZK7-V20	F3	59	3									90000				90131-883-000	G4	76	7	
18340-ZE1-010	E15	55	6	22000												90131-ZE1-000	D4	28	9	
	G8	80	3					31000								90201-878-003	F8	64	7	
18340-ZH7-U20	E15	55	6	22121-887-620	G2	74	6	31100-ZE0-010	F8	64	5	90001-ZE1-000	D9	33	5	90206-ZE1-000	D10	34	16	
18355-898-630	G9	81	2	22201-822-610	G2	74	7	31100-ZE0-811	F8	64	6	90001-ZK7-V00	G7	79	8	90300-GB0-900	E12	52	14	
18355-ZE1-000	E15	55	7	22311-822-610	G2	74	8	31510-ZE1-711	F9	65	5	90002-883-740	G4	76	6					
	F2	58	6	22350-822-610	G2	74	9	31510-ZE1-811	F9	65	6	90002-ZG0-003	E16	56	15	90302-KF9-900	F1	57	22	
	G8	80	4	22411-822-611	G2	74	10	31510-ZK7-U50	F9	65	5		G8	80	7		F2	58	19	
18355-ZE1-810	F2	58	6	22421-822-610	G2	74	11	31511-ZE1-000	F9	65	7	90002-ZK7-V00	G7	79	8	90325-044-000	E9	49	11	
	G8	80	4	22521-822-610	G2	74	12	31512-ZE1-000	F9	65	8	90003-ZH8-801	D14	38	12		E10	50	8	
18381-ZE1-800	G9	81	3	22531-887-620	G2	74	13					90004-ZH7-003	F5	61	14		E11	51	10	
18381-ZH8-800	E16	56	8	22535-822-610	G2	74	14	32000					F7	63	6		E12	52	15	
	F2	58	7										90008-ZE2-003	D14	38	13	90403-887-620	G2	74	18
	F3	59	4	23000				32197-ZH8-003	D16	40	7	90012-ZE0-010	D10	34	15	90451-ZE1-000	D4	28	10	
	G8	80	5									90013-883-000	D1	25	9	90454-428-000	G1	73	6	
	G9	81	4	23110-ZE0-610	F16	72	4	34000						D7	31	9	90456-ZE1-000	F16	72	7
18431-ZH8-W50	E16	56	9	23110-ZH7-V90	F16	72	4						E1	41	13		G1	73	7	
	F2	58	8	23120-883-620	G2	74	15	34150-ZH7-003	D16	40	8		E13	53	13	90471-ZE1-610	F16	72	8	
18433-ZH8-W40	E16	56	10	23121-ZK7-V00	G1	73	4						F12	68	23		G1	73	8	
	F2	58	9	23151-ZK7-V00	G1	73	5	35000					F14	70	8	90473-842-000	D8	32	13	
18434-ZH8-W40	E16	56	11	23161-822-611	G2	74	16						F15	71	17		G7	79	9	
	F2	58	10	23710-883-740	G4	76	5	35120-Z0D-V81	D16	40	9	90014-952-000	D7	31	10	90551-ZE0-000	D9	33	6	
18436-ZH8-W40	E16	56	12	23710-ZE0-613	F16	72	5	35210-MA6-000	D7	31	8	90015-883-000	D7	31	11	90601-ZE1-000	D4	28	11	
	F2	58	11	23711-822-610	G2	74	17	35376-ZV5-830	F4	60	4		F9	65	9		G7	79	10	
									F5	61	13		F16	72	6	90601-ZH7-013	D16	40	5	
																90602-ZE1-000	D4	28	12	

ÍNDICE NUMÉRICO DE PEÇAS

F 3

Peça Nº	Endereço	Página	Ref.	Peça Nº	Endereço	Página	Ref.	Peça Nº	Endereço	Página	Ref.	Peça Nº	Endereço	Página	Ref.
90605-230-000	E5	45	27	94000				95005-35150-10	D7	31	18				
	F13	69	29					95701-06008-00	E1	41	16				
	F15	71	21	94001-06000-0S	E9	49	12	95701-06010-00	E14	54	10				
90617-SA0-003	F5	61	15	94001-08000-0S	F1	57	24	95701-06012-00	D5	29	20				
	G7	79	11		F2	58	21		F2	58	23				
90741-883-621	G2	74	19		F3	59	5	95701-06016-00	E13	53	17				
90741-883-810	D8	32	14		G8	80	10		F3	59	8				
	F16	72	9		G9	81	6	95701-06020-00	E9	49	15				
	G7	79	12	94050-06000	E9	49	13		E10	50	9				
90741-889-810	G2	74	20		E10	50	10		E11	51	12				
90745-ZE1-600	D8	32	14		E11	51	11		E12	52	17				
90854-ZB3-000	F5	61	16		E12	52	16	95701-06025-00	F3	59	9				
					E13	53	16	95701-06055-00	G3	75	28				
91000					F3	59	6	95701-08012-00	F3	59	10				
					F5	61	19	95701-08018-00	F3	59	11				
91001-878-003	D4	28	13		F7	63	8	95701-08020-00	F3	59	11				
	D7	31	13		F13	69	32	95701-08022-00	G3	75	29				
91201-Z0T-801	F16	72	10		F14	70	12	95701-08032-08	G4	76	10				
	G4	76	8		F15	71	25	95701-08035-00	G1	73	12				
91202-805-610	G2	74	21	94050-06080	E14	54	9		G4	76	11				
91202-ZE6-013	D4	28	14	94050-10000	D5	29	17	95701-08055-00	G1	73	13				
91203-ZE0-013	D7	31	14		G7	79	14	95723-08055-00	D2	26	14				
91231-891-003	D4	28	15	94101-06800	D5	29	18								
91252-888-003	G1	73	9		E9	49	14	96000							
91301-805-000	G2	74	22	94103-05700	F1	57	25								
91304-MJ0-003	D7	31	15		F2	58	22	96100-60050-00	G1	73	14				
91353-671-004	D5	29	16	94103-08700	F3	59	7	96100-62040-00	G4	76	12				
	F5	61	17	94109-12000	G2	74	25	96100-62050-00	F16	72	13				
	F7	63	7		G4	76	9		G3	75	30				
91406-657-671	E1	41	15	94111-08800	G3	75	26	96100-62060-00	G3	75	31				
91473-PA1-003	E13	53	14	94251-08000	D5	29	19	96100-63050-00	G4	76	13				
	F5	61	18	94301-08100	G3	75	27								
				94301-08140	D7	31	16	98000							
					F16	72	12								
92000				94301-10160	D2	26	12	98079-54846	D2	26	15				
				94303-08140	D7	31	16	98079-54855	D2	26	15				
92101-08020-0A	G9	81	5		G1	73	11	98079-55846	D2	26	15				
92101-08025-0A	D8	32	15	94305-20122	E5	45	31	98079-55855	D3	27	15				
	F16	72	11		E6	46	19	98079-56846	D2	26	15				
	G1	73	10					98079-56855	D2	26	15				
	G7	79	13												
92101-08035-0A	G2	74	23	95000											
92800-12000	G2	74	24					99000							
				95001-45035-40	F5	61	20								
93000				95001-45075-60	F5	61	21	99101-ZH8-0550	E5	45	32				
				95001-45110-40	F5	61	21	99101-ZH8-0580	E5	45	32				
93500-03006-1H	E5	45	28	95001-45140-40	F5	61	22		E7	47	22				
93500-04006-0H	F13	69	30		F7	63	9	99101-ZH8-0600	E5	45	32				
	F15	71	22	95001-45350-60	F5	61	20		E7	47	22				
93500-04008-0A	E5	45	29	95001-45400-60	E6	46	20	99101-ZH8-0620	E5	45	32				
93500-04020-0A	E13	53	15	95002-02070	D7	31	17		E7	47	22				
93500-05008-0A	E5	45	30	95002-02080	F5	61	23	99204-ZE0-0350	E5	45	33				
93500-05016-0A	F13	69	31	95002-02100	F7	63	10		E7	47	23				
	F15	71	23	95002-40800-08	F6	62	24	99204-ZE2-0380	E5	45	33				
93500-05025-0H	F12	68	26		E6	46	21								
	F15	71	24		F6	62	25								
93500-05035-0A	F14	70	11	95002-40850-08	G7	79	15								
93891-06020-07	F1	57	23	95002-41200-08	G7	79	16								
	F2	58	20	95002-50000	G7	79	17								
				95002-80000	F6	62	26								
					D2	26	13								

ÍNDICE ALFABÉTICO DE PEÇAS

G 1

Nome	Endereço	Página	Ref.	Nome	Endereço	Página	Ref.	Nome	Endereço	Página	Ref.
[A]				[B]							
ABRAÇADEIRA.....	E6	46	21	BALANCIM.....	D10	34	4	CJ. CONTROLE.....	F10	66	2
	F6	62	25	BASE COMP. DA TAMPA DO SILEN- CIOSO.....	E16	56	12		F14	70	5
	G7	79	15		F2	58	11	CJ. CUBA DA BOIA.....	F15	71	2
			16	BASE DE CONTROLE COMP.....	F11	67	17		E2	42	4
			17		F15	71	13	CJ. FILTRO DE AR.....	E6	46	4
ABRAÇADEIRA DE CONEXÃO DO FILTRO DE AR, 7,5X2.....	F4	60	8	BORRACHA DE AJUSTE DA TAMPA.....	D15	39	1	CJ. GICLÊ DE MISTURA.....	E13	53	2
ACIONADOR DA VÁLVULA.....	D10	34	5	BORRACHA DE APOIO.....	E6	46	18		E5	45	33
ALAVANCA COMP. DO CONTROLE.....	F15	71	8		F4	60	3	CJ. GOVERNADOR.....	E7	47	23
ALAVANCA DO AFOGADOR COMP.....	E4	44	19		F7	63	1	CJ. INTERRUPTOR DE NÍVEL DE ÓLEO....	D4	28	3
			20		F4	60	3	CJ. INTERRUPTOR DO MOTOR.....	D4	28	2
	E6	46	16				4		D16	40	9
			17	BORRACHA DE COMBUSTÍVEL.....	F5	61	16				10
ALAVANCA DO CONTROLE.....	F11	67	12	BORRACHA DO CORDÃO.....	F9	65	8	CJ. PARTIDA RETRÁTIL.....	D13	37	1
ALAVANCA DO REGISTRO DE COM- BUSTÍVEL.....	E4	44	22	BORRACHA DO FILTRO DE AR.....	E8	48	6	CJ. RESERVATÓRIO DE ÓLEO.....	D6	30	4
ALÇA DE PARTIDA.....	D14	38	10		E12	52	6	CJ. SUPRESSOR DE RUÍDO.....	F9	65	23
ANEL DE VEDAÇÃO.....	G7	79	7		G7	79	6				4
ANEL DE VEDAÇÃO, 14MM.....	D5	29	16	BORRACHA DO ORIFÍCIO DE DRE- NAGEM.....	E1	41	12	CJ. TAMPA DA CARÇAÇA DA CORREN- TE.....	F16	72	1
	F5	61	17	BRAÇO DO GOVERNADOR.....	F10	66	6		G1	73	1
	F7	63	7	BRAÇO DO GOVERNADOR COMP.....	F14	70	1	CJ. TAMPA DA CARÇAÇA DO MOTOR.....	D6	30	1
ANEL DE VEDAÇÃO, 15,8X2,4.....	D7	31	15		F10	66	5				2
ANEL DE VEDAÇÃO, 26X2,7.....	G2	74	22		F15	71	3	CJ. TAMPA DO GARGALO DE ABASTE- CIMENTO DE ÓLEO.....	D6	30	56
ANEL ELÁSTICO, 5MM.....	E5	45	27						G2	74	1
	F13	69	29					CJ. VÁLVULA DA BOIA.....	E2	42	2
	F15	71	21						E6	46	2
ARRUELA DA ALAVANCA DE CONTROLE.....	F11	67	14					COLAR B DO FILTRO DE AR.....	E9	49	9
	F15	71	10	CABEÇOTE COMP.....	D1	25	3		E10	50	5
ARRUELA DE ENCOSTO, 18MM.....	G2	74	18	CARÇAÇA COMP. DA PARTIDA RETRÁTIL.....	D13	37	2		E11	51	3
ARRUELA DE ENCOSTO, 20X1,00.....	G1	73	6	CARÇAÇA COMP. DO FILTRO DE AR.....	E14	54	4		E12	52	8
ARRUELA DE ENCOSTO, 6MM.....	D4	28	10	CARÇAÇA DA REDUÇÃO.....	G2	74	2	COLAR DA ALAVANCA.....	F10	66	7
ARRUELA DE PRESSÃO, 8MM.....	G3	75	26		G4	76	1	COLAR DA ALAVANCA.....	F15	71	4
ARRUELA DO BUJÃO DE DRENAGEM, 10,2MM.....	D4	28	11	CARÇAÇA DO FILTRO.....	E11	51	4	COLAR DO FILTRO DE AR.....	E9	49	8
	G7	79	10	CARÇAÇA DO PRÉ-FILTRO DE AR.....	E12	52	10		E10	50	4
ARRUELA DO BUJÃO DE DRENAGEM, 12MM.....	G2	74	25	CARRETEL DA PARTIDA RETRÁTIL.....	D13	37	3		E11	51	2
	G4	76	9	CÁRTER DO FILTRO DE AR.....	E11	51	5		E12	52	7
ARRUELA LISA, 5MM.....	F1	57	25	CATRAÇA DE PARTIDA.....	D13	37	4	COLAR DA CARÇAÇA DO FILTRO DE AR..	E15	55	1
	F2	58	22	CHAVE COMP. DA VELA DE IGNIÇÃO.....	G6	78	1		F2	58	1
ARRUELA LISA, 6MM.....	D5	29	18	CHAVETA ESPECIAL MEIA-LUA, 25X18.....	F8	64	1	COLAR DO LIMITADOR.....	F12	68	22
	E9	49	14	CHAVETA, 4.78X4.78X38.....	D8	32	14		F14	70	7
ARRUELA LISA, 8MM.....	F3	59	7	CHAVETA, 5MM.....	G2	74	19	CONTRAPESO DA EMBREAGEM.....	G2	74	12
ARRUELA, 8MM.....	D8	32	13	CHAVETA, 5X5X33.....	D8	32	14	CONTRAPESO DO CUBO DA EMBREA- GEM.....	G2	74	14
	F16	72	8		F16	72	9	CONTRAPESO DO GOVERNADOR.....	D4	28	4
	G1	73	8	CHAVETA, 7X7X33.....	G7	79	12	CORDA DA PARTIDA RETRÁTIL.....	D14	38	11
	G7	79	9	CJ. AFOGADOR.....	G2	74	20	CORDÃO.....	F4	60	4
ARTICULAÇÃO DO BALANCIM.....	D10	34	6	CJ. ANÉIS DO PISTÃO.....	E3	43	8		F5	61	13
ÁRVORE DE MANIVELAS COMP.....	D8	32	1	CJ. ÁRVORE DE COMANDO.....	E6	46	8	CORDÃO DO INTERRUPTOR DO MOTOR.....	D16	40	11
			23	CJ. BIELA.....	D9	33	4	CONRENTE DE ACIONAMENTO.....	G2	74	16
			45	CJ. BLOCO DO CILINDRO.....	D4	28	1	CORRENTE DE ACIONAMENTO P.T.O.....	F16	72	3
			67	CJ. BOBINA AUXILIAR.....	D4	28	1		G1	73	3
			89		F9	65	5	COTOVELO COMP. DO FILTRO DE AR.....	E9	49	10
			10	CJ. BOBINA DE IGNIÇÃO.....	F9	65	1		E10	50	6
			11	CJ. BOIA.....	E2	42	3		E11	51	8
			12		E6	46	3		E12	52	9
				CJ. CARBURADOR.....	E3	43	9		E13	53	12
					E6	46	9				

ÍNDICE ALFABÉTICO DE PEÇAS

G 2

Nome	Endereço	Página	Ref.	Nome	Endereço	Página	Ref.	Nome	Endereço	Página	Ref.
CUBA DO FILTRO DE TELA DE COMBUSTÍVEL.....	E5	45	26	[F]				JUNTA DO CABEÇOTE	D1	25	5
CUBO DA EMBREAGEM	G2	74	6	FIAÇÃO SECUNDÁRIA.....	D16	40	7	JUNTA DO CARBURADOR.....	E4	44	16
[D]				FILTRO DE COMBUSTÍVEL.....	F5	61	12	E6	46	15	
DEFLETOR COMP.....	E15	55	6	FILTRO DE TELA DE COMBUSTÍVEL				E8	48	2	
DEFLETOR DO SILENCIOSO	E16	56	9	COMP.....	F4	60	5	E11	51	1	
DISCO DE FRICÇÃO DA EMBREAGEM.....	G2	74	7					E12	52	1	
[E]				FILTRO EXTERNO	G7	79	3	E14	54	1	
EIXO COMP. P.T.O.....	G2	74	17					E12	52	4	
EIXO DO BRAÇO DO GOVERNADOR.....	D4	28	8					JUNTA DO FILTRO DE AR.....			
EIXO P.T.O.....	F16	72	5					JUNTA DO FILTRO DE AR TAMPA			
	G1	73	5	GIRADOR DA VÁLVULA	D10	34	13	JUNTA DA TAMPA DO GARGALO DE			
	G4	76	5	GRADE DO FILTRO DE AR	E10	50	2	ABASTECIMENTO DE ÓLEO	D6	30	7
ELEMENTO COMP. DO FILTRO DE AR	E13	53	3					JUNTA DO ISOLANTE	E3	43	14
ELEMENTO DO FILTRO DE AR	E8	48	3	GUIA DA CATRACA	D14	38	6	E6	46	13	
	E10	50	1	GUIA DA VÁLVULA ADM.....	D1	25	1	JUNTA DO REGISTRO DE COMBUS-			
	E11	51	6	GUIA DA VÁLVULA ESC.	D1	25	2	TÍVEL.....	E5	45	25
	E12	52	2	GUIA DO PRÉ-FILTRO DE AR.....	E12	52	12	JUNTA DO SILENCIOSO	E16	56	8
	E14	54	2	GUIA DO SILENCIOSO	E16	56	14	F2	58	7	
	G7	79	4					F3	59	4	
EMBLEMA	G5	77	3					G8	80	5	
ENGRENAGEM MOTORA	G10	82	2	[G]				G9	81	3	
ENGRENAGEM MOTORA COMP.....	F16	72	4	GICLÊ PRINCIPAL	E5	45	32				4
ESCORA COMP. DO SILENCIOSO	G1	73	4					[K]			
ESCORA DO CONTROLE DO AFOGADOR.....	E4	44	18	GIRADOR DA VÁLVULA	E7	47	22	KIT DE JUNTAS	G11	83	1
ESCORA DO FILTRO DE AR.....	E14	54	6	GRADE DO FILTRO DE AR	E10	50	2	[L]			
ESCORA DO SILENCIOSO	F2	58	3					LIMITADOR DA HASTE DE CONEXÃO DO			
ESPAÇADOR COMP. DO CARBURADOR....	E3	43	15	GUIA DA CATRACA	D14	38	6	AFOGADOR	C16	31	21
ESPAÇADOR DA ALAVANCA DE CON-	E6	46	14	GUIA DA VÁLVULA ADM.....	D1	25	1	[M]			
TROLE.....	F11	67	16	GUIA DA VÁLVULA ESC.	D1	25	2	MOLA DA ALAVANCA	F11	67	13
ESPAÇADOR DA TAMPA DO SILEN-	F15	71	12	GUIA DO PRÉ-FILTRO DE AR.....	E12	52	12	F15	71	9	
CIOSO	E16	56	13	GUIA DO SILENCIOSO	E16	56	14				
ETIQUETA ATENÇÃO DO OPERADOR	F2	58	12					MOLA DA ALAVANCA DO REGISTRO DE			
ETIQUETA DE ATENÇÃO DO FILTRO	G5	77	2	[H]				COMBUSTÍVEL.....	E5	45	24
DE AR.....	G10	82	1	HASTE DE ACIONAMENTO	D10	34	3	MOLA DA FRICÇÃO	D14	38	7
ETIQUETA DE PONTO DE VENDAS	F15	71	12	HASTE DO GOVERNADOR	F10	66	8	MOLA DA PARTIDA RETRÁTIL	D14	38	8
DO FILTRO DE AR	G5	77	7					MOLA DA VÁLVULA	D10	34	10
ETIQUETA DO AFOGADOR	G5	77	4	HASTE DO GOVERNADOR	F14	70	2	MOLA DE AJUSTE DO CONTROLE	F11	67	19
ETIQUETA E-SPEC.....	G10	82	3					F14	70	6	
ETIQUETA INDICAÇÃO DO ACELE-	G5	77	1	[I]				F15	71	14	
RADOR.....	G5	77	5	ISOLANTE DO CARBURADOR.....	E3	43	13	F16	72	7	
	G10	82	4					G1	73	7	
				[J]				D14	38	9	
				JOGO DE JUNTAS.....	E2	42	1	MOLA DE RETORNO.....	D14	38	9
								MOLA DE RETORNO DO ACELERADOR....	F11	67	11
				JUNTA DA CARÇAÇA DA REDUÇÃO	E6	46	1		F14	70	4
								F15	71	7	
				JUNTA DA CUBA DO FILTRO DE TELA	G2	74	3	MOLA DE RETORNO DO CONTRAPESO ...	D10	34	7
				DE COMBUSTÍVEL.....	G4	76	2	MOLA DO CABO DE RETORNO	F11	67	20
				JUNTA DA TAMPA DA CARÇAÇA				F15	71	15	
				JUNTA DA TAMPA DA CARÇAÇA DA	F16	72	2	MOLA DO GOVERNADOR	F11	67	10
				CORRENTE	G1	73	2		F14	70	3
				JUNTA DA TAMPA DA REDUÇÃO	G2	74	5	MOLA LIVRE DA EMBREAGEM.....	F15	71	6
					G4	76	4		G2	74	10
				JUNTA DA TAMPA DO CABEÇOTE	D1	25	7				
				JUNTA DA TAMPA DO GARGALO ABAST.							
				DE COMBUSTÍVEL.....	F5	61	11				
					F7	63	5				

ÍNDICE ALFABÉTICO DE PEÇAS

G 3

Nome	Endereço	Página	Ref.	Nome	Endereço	Página	Ref.	Nome	Endereço	Página	Ref.
[N]											
NARIZ DO SILENCIADOR	E8	48	7	PARAFUSO REBAIXADO, 5X28	F12	68	26	PINO-GUIA, 8X10	G3	75	27
				PARAFUSO SEXT., 8X20	G9	81	5	PINO-GUIA, 8X14	D7	31	16
				PARAFUSO SEXT., 8X25	D8	32	15		F16	72	12
					F16	72	11		G1	73	11
					G1	73	10	PINO-TRAVA, 8MM	D5	29	19
					G7	79	13	PISTÃO	D9	33	2
				PARAFUSO SEXT., 8X35	G2	74	23	PLACA DE AJUSTE DA ALAVANCA	E4	44	23
PARAFUSO AUTOTARRAXANTE, 4X6	E16	56	15	PARAFUSO-ARRUELA, 6X20	F1	57	23	PLACA DE FRIÇÃO	D13	37	5
	F1	57	20		F2	58	20	PLACA DO PRÉ-FILTRO DE AR	E12	52	13
				PARAFUSO-FLANGE, 5X10	F9	65	10	PLACA LATERAL	D15	39	34
				PARAFUSO-FLANGE, 6X10	D14	38	13	PLACA LATERAL COMP.	D15	39	34
					E14	54	10	PLACA-GUIA DA HASTE DE ACIONA- MENTO	D10	34	14
PARAFUSO AUTOTARRAXANTE, 4X8	E16	56	15	PARAFUSO-FLANGE, 6X12	D1	25	9	PLATÔ DA EMBREAGEM COMP.	G2	74	9
	G8	80	9		D5	29	20	POLIA DE PARTIDA	F8	64	4
	G8	80	7		D7	31	9	POLIA DE PARTIDA COMP.	F8	64	3
PARAFUSO AUTOTARRAXANTE, 5X25	F1	57	19		E1	41	13	PORCA AUTOTRAVANTE, 6MM	F13	69	28
	F2	58	16		E13	53	13		F15	71	20
PARAFUSO AUTOTARRAXANTE, 5X8	E16	56	17		F2	58	23	PORCA DE AJUSTE DA ARTICULAÇÃO	D10	34	16
					F12	68	23	PORCA DE FIXAÇÃO DO ESTOJO DE FERRAMENTAS	E9	49	11
					F14	70	8		E10	50	8
					F15	71	17		E11	51	10
PARAFUSO CABEÇA REDONDA, 3X6	E5	45	28	PARAFUSO-FLANGE, 6X13	E16	56	16		E12	52	15
PARAFUSO CABEÇA REDONDA, 4X20	E13	53	15		F2	58	13	PORCA ESPECIAL, 14MM	F8	64	7
PARAFUSO CABEÇA REDONDA, 4X6	F13	69	30	PARAFUSO-FLANGE, 6X14	D7	31	10	PORCA SEXT., 5MM	F1	57	22
	F15	71	22	PARAFUSO-FLANGE, 6X16	D7	31	12		F2	58	19
PARAFUSO CABEÇA REDONDA, 4X8	E5	45	29		E13	53	17	PORCA SEXT., 6MM	E9	49	12
PARAFUSO CABEÇA REDONDA, 5X16	F13	69	31	PARAFUSO-FLANGE, 6X20	F3	59	8	PORCA SEXT., 8MM	F1	57	24
	F15	71	23		E1	41	14		F2	58	21
PARAFUSO CABEÇA REDONDA, 5X25	F12	68	26		E9	49	15		F3	59	5
	F15	71	24		E10	50	9		G8	80	10
PARAFUSO CABEÇA REDONDA, 5X35	F14	70	11	PARAFUSO-FLANGE, 6X20	E12	52	17		G9	81	6
PARAFUSO CABEÇA REDONDA, 5X8	E5	45	30		F13	69	27	PORCA-FLANGE, 10MM	D5	29	17
PARAFUSO DA BIELA	D9	33	5		F15	71	19		G7	79	14
PARAFUSO DE ACELERAÇÃO	E3	43	10	PARAFUSO-FLANGE, 6X25	F3	59	9	PORCA-FLANGE, 6MM	E9	49	13
	E6	46	10		F9	65	11		E10	50	10
PARAFUSO DE AJUSTE	D14	38	12	PARAFUSO-FLANGE, 6X28	D7	31	11		E11	51	11
PARAFUSO DE ARTICULAÇÃO, 8MM	D10	34	15		F9	65	9		E12	52	16
PARAFUSO DE DRENAGEM	E3	43	6	PARAFUSO-FLANGE, 6X29	F16	72	6		E13	53	16
	E6	46	6		F5	61	14		E14	54	9
PARAFUSO DE FIXAÇÃO DO DEFLE- TOR	E14	54	8	PARAFUSO-FLANGE, 6X55	G3	75	28		F3	59	6
PARAFUSO DE MISTURA	E2	42	5	PARAFUSO-FLANGE, 6X8	E1	41	16		F5	61	19
	E6	46	5	PARAFUSO-FLANGE, 8X12	F3	59	10		F7	63	8
PARAFUSO DE RESPIRO	G4	76	6	PARAFUSO-FLANGE, 8X18	F3	59	11		F13	69	32
PARAFUSO DO BRAÇO DO GOVER- NADOR	F12	68	24	PARAFUSO-FLANGE, 8X20	F3	59	11		F14	70	12
	F14	70	9	PARAFUSO-FLANGE, 8X22	G3	75	29		F15	71	25
	F15	71	18	PARAFUSO-FLANGE, 8X32	G4	76	10	PRESILHA DA FIAÇÃO	D16	40	5
PARAFUSO DO BUJÃO DE DRENAGEM	D4	28	9	PARAFUSO-FLANGE, 8X35	G1	73	12	PRESILHA DA FIAÇÃO	E1	41	15
PARAFUSO DO BUJÃO DE DRENAGEM, 12MM	G2	74	24		G4	76	11		F5	61	15
PARAFUSO DO BUJÃO DE DRENAGEM, 12X15	G4	76	7	PARAFUSO-FLANGE, 8X55	D2	26	14		G7	79	11
PARAFUSO DO PROTETOR DE LAMA	E12	52	14	PATIM DO GOVERNADOR	G1	73	13	PRESILHA DA FIAÇÃO A	E13	53	4
PARAFUSO PHILLIPS	E3	43	7	PINO DO CONTRAPESO DO GOVER- NADOR	D4	28	6	PRESILHA DA FIAÇÃO B	E13	53	5
	E6	46	7	PINO DO PISTÃO	D9	33	3	PRESILHA DA GUIA DA VÁLVULA	D1	25	4
PARAFUSO REBAIXADO, 5X25	F12	68	25	PINO ELÁSTICO, 2X12	E5	45	31	PRESILHA DA MANGUEIRA DE ÁGUA	E13	53	14
					E6	46	19	F5 61 18			
	F14	70	10	PINO-GUIA, 10X16	D2	26	12	PRESILHA DO CORDÃO	F9	65	7
								PRESILHA DO CORDÃO	D15	39	5
								PRESILHA DO CORDÃO DO INTER- RUPTOR	D7	31	8

1

**INSTRUÇÕES
ÍNDICE**

2

GRUPO MOTOR

3

**ÍNDICE NUMÉRICO
DE PEÇAS**

4

**ÍNDICE
ALFABÉTICO DE
PEÇAS**

HONDA
The Power of Dreams

NOTÍCIA DE PEÇAS

Moto Honda da Amazônia
 Departamento de Pós-venda

CORREÇÃO DO CATÁLOGO DE PEÇAS

Impresso no Brasil

CÓDIGO Nº	TIPO DE MANUAL	13Z4F601
	MICRO-FICHA	13Z4F6EA/FA
CATÁLOGO DE PEÇAS	GX120U1	
NOTÍCIA Nº	004	

Bloco Nº	Ref. Nº	Nota	Número da Peça	Descrição	QTD. GX 120U1	Nº de Série	Tipo
M-17				TANQUE DE COMBUSTÍVEL (1)			

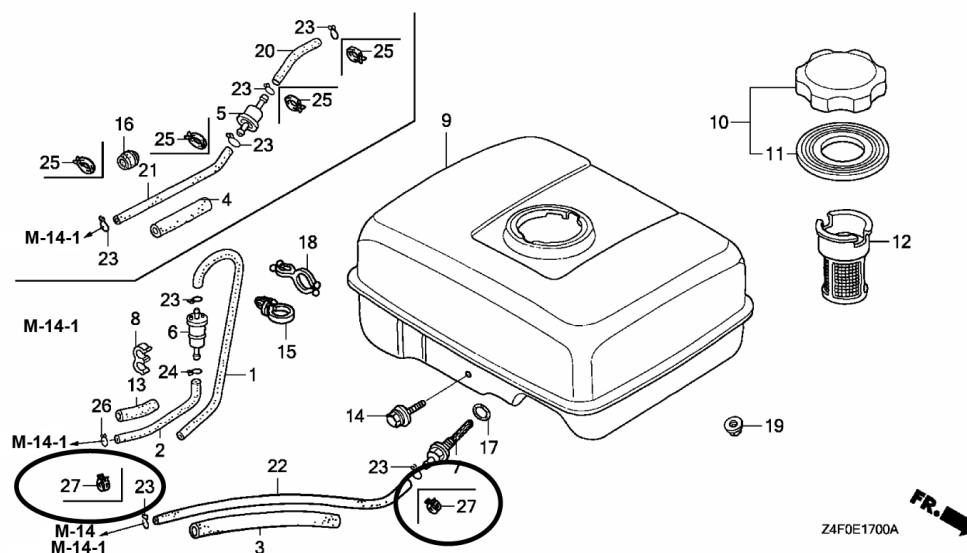

NOTA: A: ALTERAÇÃO DO Nº DE PEÇA. E: EXCLUSÃO DO Nº DE PEÇA.
 K: CORREÇÃO DA QUANTIDADE NECESSÁRIA.

L: CORREÇÃO DO Nº DE SÉRIE.
 T: CORREÇÃO DA APLICAÇÃO.

Z: ALTERAÇÃO DA DESCRIÇÃO DA PEÇA. D: NOVO Nº DE PEÇA (ITEM).
 P: PEÇA COM NÚMERO ANTIGO PODE SER UTILIZADA. QUANDO TIVER ESTOQUE ZERO, PEDIR Nº NOVO

NOTÍCIA DE PEÇAS

Bloco Nº	Ref. Nº	Nota	Número da Peça	Descrição	QTD. GX 120U1	Nº de Série	Tipo
M-17	22		95001-45140-40	TUBO DE COMBUSTÍVEL, 4,5X140 (95001-45001-60M)	1	----- 1020709	HHQ4,HTF2,HT2,HT24,HXU,HX2,HX26,HX4,LAJ4,LHQ4,LSJ4, LXU,LX2,LX4,PX2,QA2,QHQ4,QH26,QLL,QMA4,QMA8,QME4, QMX2,QWA4,QXC9,QXS2,QXU,QX2,QX26,QX4,QX7,RD4, RHQ4,FX4,SAJ4,SAR4,SD16,SD4,SE,SG24,SHQ4,SMA7, SMW2,SM12,SM14,SSX2,SSX4,SWX2,WX4,SXS4,SX4,SX7, TX2,TX26,TX4,UXU,VED6,VEX,VEX7,VMS4,VXU,VX4,VX7, WDA6,WD12,WKD6,WKT2,WKT4,WKT6,WMA3,WME2,WME4
	A		91424-Z4F-801	TUBO DE COMBUSTÍVEL, 4,5X140 (FKM)	1	1020710 -----	HHQ4,HTF2,HT2,HT24,HXU,HX2,HX26,HX4,LAJ4,LHQ4,LSJ4, LXU,LX2,LX4,PX2,QA2,QHQ4,QH26,QLL,QMA4,QMA8,QME4, QMX2,QWA4,QXC9,QXS2,QXU,QX2,QX26,QX4,QX7,RD4, RHQ4,FX4,SAJ4,SAR4,SD16,SD4,SE,SG24,SHQ4,SMA7, SMW2,SM12,SM14,SSX2,SSX4,SWX2,SWX4,SXS4,SX4,SX7, TX2,TX26,TX4,UXU,VED6,VEX,VEX7,VMS4,VXU,VX4,VX7, WDA6,WD12,WKD6,WKT2,WKT4,WKT6,WMA3,WME2,WME4
	23	L	95002-02080	ABRAÇADEIRA (B8)	1	----- -----	AR,DKR,KRA4,KRF4,KRR4,KRS4,KRS5,KRS6,KRT4
					2	----- 1020709	HHQ4,HTF2,HT2,HT24,HXU,HX2,HX26,HX4,LAJ4,LHQ4,LSJ4, LXU,LX2,LX4,PX2,QA2,QHQ4,QH26,QLL,QMA4,QMA8,QME4, QMX2,QWA4,QXC9,QXS2,QXU,QX2,QX26,QX4,QX7,RD4, RHQ4,FX4,SAJ4,SAR4,SD16,SD4,SE,SG24,SHQ4,SMA7, SMW2,SM12,SM14,SSX2,SSX4,SWX2,SWX4,SXS4,SX4,SX7, TX2,TX26,TX4,UXU,VED6,VEX,VEX7,VMS4,VXU,VX4,VX7, WDA6,WD12,WKD6,WKT2,WKT4,WKT6,WMA3,WME2,WME4
	27	D	95002-40800-08	ABRAÇADEIRA (D8)	4	----- -----	VPM4,VPR4
					2	1020710 -----	HHQ4,HTF2,HT2,HT24,HXU,HX2,HX26,HX4,LAJ4,LHQ4,LSJ4, LXU,LX2,LX4,PX2,QA2,QHQ4,QH26,QLL,QMA4,QMA8,QME4, QMX2,QWA4,QXC9,QXS2,QXU,QX2,QX26,QX4,QX7,RD4, RHQ4,FX4,SAJ4,SAR4,SD16,SD4,SE,SG24,SHQ4,SMA7, SMW2,SM12,SM14,SSX2,SSX4,SWX2,SWX4,SXS4,SX4,SX7, TX2,TX26,TX4,UXU,VED6,VEX,VEX7,VMS4,VXU,VX4,VX7, WDA6,WD12,WKD6,WKT2,WKT4,WKT6,WMA3,WME2,WME4

NOTA: A: ALTERAÇÃO DO Nº DE PEÇA. E: EXCLUSÃO DO Nº DE PEÇA.
K: CORREÇÃO DA QUANTIDADE NECESSÁRIA.

L: CORREÇÃO DO Nº DE SÉRIE.
T: CORREÇÃO DA APLICAÇÃO.

Z: ALTERAÇÃO DA DESCRIÇÃO DA PEÇA. D: NOVO Nº DE PEÇA (ITEM).
P: PEÇA COM NÚMERO ANTIGO PODE SER UTILIZADA. QUANDO TIVER ESTOQUE ZERO, PEDIR Nº NOVO

Bloco Nº	Ref. Nº	Nota	Número da Peça	Descrição	QTD. GX 120U1	Nº de Série	Tipo
----------	---------	------	----------------	-----------	---------------------	-------------	------

M-17-1 TANQUE DE COMBUSTÍVEL (2)

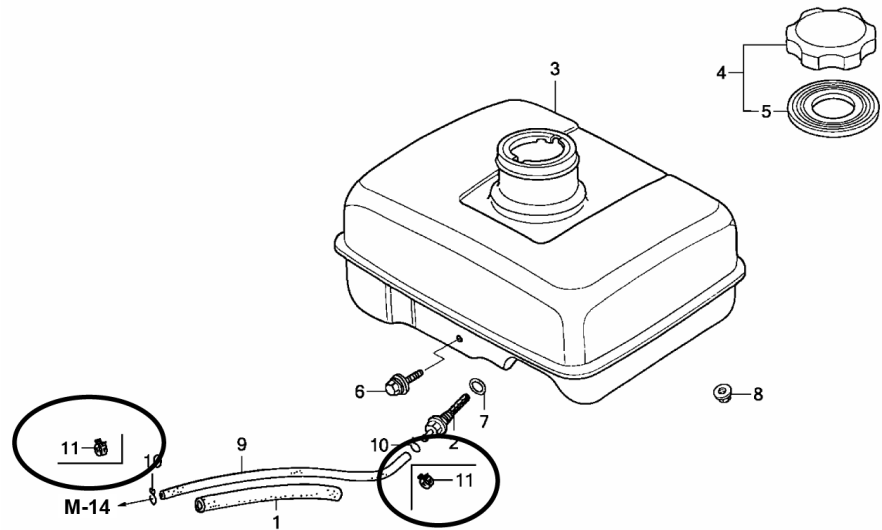

FR. →
Z4F0E1701A

M-17-1	9		95001-45140-40	TUBO DE COMBUSTÍVEL, 4,5X140 (95001-45001-60M)	1	----- 1020709	LSD2,QJG2,SJD2
	A		91424-Z4F-801	TUBO DE COMBUSTÍVEL, 4,5X140 (FKM).....	1	1020710 -----	LSD2,QJG2,SJD2
	10	L	95002-02080	ABRAÇADEIRA (B8)	2	----- 1020709	LSD2,QJG2,SJD2
	11	D	95002-40800-08	ABRAÇADEIRA (D8)	2	1020710 -----	LSD2,QJG2,SJD2
M-28	1	L	87135-ZE2-020	ETIQUETA E-SPEC (15,5X27,5)	1	----- 1005380	DKR,HXU,LXU,QXU,UXU,VXU

NOTA: A: ALTERAÇÃO DO Nº DE PEÇA. E: EXCLUSÃO DO Nº DE PEÇA.
K: CORREÇÃO DA QUANTIDADE NECESSÁRIA.

L: CORREÇÃO DO Nº DE SÉRIE.
T: CORREÇÃO DA APLICAÇÃO.

Z: ALTERAÇÃO DA DESCRIÇÃO DA PEÇA. D: NOVO Nº DE PEÇA (ITEM).
P: PEÇA COM NÚMERO ANTIGO PODE SER UTILIZADA. QUANDO TIVER ESTOQUE ZERO, PEDIR Nº NOVO



NOTÍCIA DE PEÇAS

Moto Honda da Amazônia
Departamento de Pós-venda

CORREÇÃO DO CATÁLOGO DE PEÇAS

Impresso no Brasil

CÓDIGO Nº	TIPO DE MANUAL	13Z4F601
	MICRO-FICHA	13Z4F6EA/FA
CATÁLOGO DE PEÇAS	GX120U1	
NOTÍCIA Nº	005	

Bloco Nº	Ref. Nº	Nota	Número da Peça	Descrição	QTD. GX 120U1	Nº de Série	Tipo
M-11	1	T	28400-ZH8-023ZB	CJ. PARTIDA RETRÁTIL *NH1* PRETO.....	1	-----	AR,HT24,HX2,LX2,PX2,QA2,QMX2,QWA4,QXC9,QXS2,QX2,SG24,SM12,SM14,SSX2,SSX4, TX2,VED6,WKT2
	2	T	28410-ZH8-003ZB	CARÇAÇA COMP. DA PARTIDA RETRÁTIL *NH1* PRETO.....	1	-----	AR,HT24,HX2,LX2,PX2,QA2,QMX2,QWA4,QXC9,QXS2,QX2,SG24,SM12,SM14,SSX2,SSX4, TX2,VED6,WKT2
M-12	2	T	19610-ZE0-000ZE	TAMPA COMP. DA VENTONHA *NH1* PRETO.....	1	-----	HT24,HX2,LX2,PX2,QA2,QMX2,QWA4,QXC9,QXS2,QX2,SG24,SM12,SM14,SSX2,SSX4, TX2,VED6,WKT2
M-17	9	T	17510-ZE0-020ZD	TANQUE DE COMBUSTÍVEL COMP. *NH1* PRETO.....	1	-----	HT24,HX2,LX2,PX2,QA2,QMX2,QWA4,QXC9,QXS2,QX2,SG24,SM12,SM14,SSX2,SSX4, TX2,WKT2

NOTA: A: ALTERAÇÃO DO Nº DE PEÇA. E: EXCLUSÃO DO Nº DE PEÇA.
K: CORREÇÃO DA QUANTIDADE NECESSÁRIA.

L: CORREÇÃO DO Nº DE SÉRIE.
T: CORREÇÃO DA APLICAÇÃO.

Z: ALTERAÇÃO DA DESCRIÇÃO DA PEÇA. D: NOVO Nº DE PEÇA (ITEM).
P: PEÇA COM NÚMERO ANTIGO PODE SER UTILIZADA. QUANDO TIVER ESTOQUE ZERO, PEDIR Nº NOVO



NOTÍCIA DE PEÇAS

Moto Honda da Amazônia
Departamento de Pós-venda

CORREÇÃO DO CATÁLOGO DE PEÇAS

Impresso no Brasil

CÓDIGO Nº	TIPO DE MANUAL	13Z4F601
	MICRO-FICHA	13Z4F6EA/FA
CATÁLOGO DE PEÇAS	GX120U1	
NOTÍCIA Nº	006	

Bloco Nº	Ref. Nº	Nota	Número da Peça	Descrição	QTD. GX 120U1	Nº de Série	Tipo
M-2	3		12210-ZH7-405	CABEÇOTE COMP.	1	----- 1046015	
		A	12210-ZH7-415	1	1046016 -----	

NOTA: A: ALTERAÇÃO DO Nº DE PEÇA. E: EXCLUSÃO DO Nº DE PEÇA.
K: CORREÇÃO DA QUANTIDADE NECESSÁRIA.

L: CORREÇÃO DO Nº DE SÉRIE.
T: CORREÇÃO DA APLICAÇÃO.

Z: ALTERAÇÃO DA DESCRIÇÃO DA PEÇA. D: NOVO Nº DE PEÇA (ITEM).
P: PEÇA COM NÚMERO ANTIGO PODE SER UTILIZADA. QUANDO TIVER ESTOQUE ZERO, PEDIR Nº NOVO



NOTÍCIA DE PEÇAS

Moto Honda da Amazônia
Departamento de Pós-venda

CORREÇÃO DO CATÁLOGO DE PEÇAS

Impresso no Brasil

CÓDIGO Nº	TIPO DE MANUAL	13Z4F601
	MICRO-FICHA	13Z4F6EA/FA
CATÁLOGO DE PEÇAS	GX120U1	
NOTÍCIA Nº	007	

Bloco Nº	Ref. Nº	Nota	Número da Peça	Descrição	QTD. GX 120U1	Nº de Série	Tipo
M-17	20		95001-45035-40	TUBO DE COMBUSTÍVEL, 4,5X35 (95001-45001-60M)	1	----- 1020611	VPM4,VPR4
	A		91424-Z4G-831	TUBO DE COMBUSTÍVEL, 4,5X35 (FKM).....	1	1020612 -----	VPM4,VPR4
	21		95001-45110-40	TUBO DE COMBUSTÍVEL, 4,5X110 (95001-45001-60M)	1	----- 1020611	VPM4,VPR4
	A		91424-Z4G-811	TUBO DE COMBUSTÍVEL, 4,5X110 (FKM).....	1	1020612 -----	VPM4,VPR4
	23	L	95002-02080	ABRAÇADEIRA (B8)	1	----- -----	AR,DKR,KRA4,KRF4,KRR4,KRS4,KRS5,KRS6,KRT4
					2	----- 1020709	HHQ4,HTF2,HT2,HT24,HXU,HX2,HX26,HX4,LAJ4,LHQ4,LSJ4, LXU,LX2,LX4,PX2,QA2,QHQ4,QH26,QLL,QMA4,QMA8,QME4, QMX2,QWA4,QXC9,QXS2,QXU,QX2,QX26,QX4,QX7,RD4, RHQ4,RX4,SAJ4,SAR4,SD16,SD4,SE,SG24,SHQ4,SMA7, SMW2,SM12,SM14,SSX2,SSX4,SWX2,SWX4,SXS4,SX4,SX7, TX2,TX26,TX4,UXU,VED6,VEX,VEX7,VMS4,VXU,VX4,VX7, WDA6,WD12,WKD6,WKT2,WKT4,WKT6,WMA3,WME2,WME4
					4	----- 1020611	VPM4,VPR4
	25	T	95002-40800-08	ABRAÇADEIRA (D8)	4	----- -----	KRS4,KRS5,KRS6
					4	1020612 -----	VPM4,VPR4

NOTA: A: ALTERAÇÃO DO Nº DE PEÇA. E: EXCLUSÃO DO Nº DE PEÇA.
K: CORREÇÃO DA QUANTIDADE NECESSÁRIA.

L: CORREÇÃO DO Nº DE SÉRIE.
T: CORREÇÃO DA APLICAÇÃO.

Z: ALTERAÇÃO DA DESCRIÇÃO DA PEÇA. D: NOVO Nº DE PEÇA (ITEM).
P: PEÇA COM NÚMERO ANTIGO PODE SER UTILIZADA. QUANDO TIVER ESTOQUE ZERO, PEDIR Nº NOVO



NOTÍCIA DE PEÇAS

Moto Honda da Amazônia
Departamento de Pós-venda

CORREÇÃO DO CATÁLOGO DE PEÇAS

Impresso no Brasil

CÓDIGO Nº	TIPO DE MA- NUAL	13Z4F601
	MICRO- FICHA	13Z4F6EA/FA
CATÁLOGO DE PEÇAS	GX120U1	
NOTÍCIA Nº	008	

Bloco Nº	Ref. Nº	Nota	Número da Peça	Descrição	QTD. GX 120U1	Nº de Série	Tipo
M-2	14		95723-08055-00	PARAFUSO-FLANGE, 8X55.....	4	----- 1049630	
		A	95701-08055-00	4	1049631 -----	

NOTA: A: ALTERAÇÃO DO Nº DE PEÇA. E: EXCLUSÃO DO Nº DE PEÇA.
K: CORREÇÃO DA QUANTIDADE NECESSÁRIA.

L: CORREÇÃO DO Nº DE SÉRIE.
T: CORREÇÃO DA APLICAÇÃO.

Z: ALTERAÇÃO DA DESCRIÇÃO DA PEÇA. D: NOVO Nº DE PEÇA (ITEM).
P: PEÇA COM NÚMERO ANTIGO PODE SER UTILIZADA. QUANDO TIVER ESTOQUE ZERO, PEDIR Nº NOVO



NOTÍCIA DE PEÇAS

Moto Honda da Amazônia
Departamento de Pós-venda

CORREÇÃO DO CATÁLOGO DE PEÇAS

Impresso no Brasil

CÓDIGO Nº	TIPO DE MANUAL	13Z4F601
	MICRO-FICHA	13Z4F6EA/FA
CATÁLOGO DE PEÇAS	GX120U1	
NOTÍCIA Nº	010	

Bloco Nº	Ref. Nº	Nota	Número da Peça	Descrição	QTD. GX 120U1	Nº de Série	Tipo
M-28	3		87521-ZH7-030	EMBLEMA (4.0).....	1	----- 1086134	AR,DKR,HHQ4,HTF2,HT2,HT24,HXU,HX2,HX26,HX4,KRA4,KRF4,KRR4,KRS4,KRS5,KRS6,KRT4,LAJ4,LHQ4,LSJ4,LXU,LX2,LX4,PX2,QA2,QHQ4,QH26,QJG2,QLL,QMA4,QMA8,QME4,QMX2,QWA4,QXC9,QXS2,QXU,QX2,QX26,QX4,QX7,RD4,RHC,RHQ4,RX4,SAJ4,SAR4,SD16,SD4,SE,G24,SHQ4,SMA7,SMW2,SM12,SM14,SSX2,SSX4,SWX2,SWX4,SXS4,SX4,SX7,TX2,TX26,TX4,UXU,VED6,VEX,VEX7,VMS4,VXU,VX4,VX7,WDA6,WD12,WKD6,WKT2,WKT4,WKT6,WMA3,WME2,WME4
	A		87521-ZH7-040	EMBLEMA (GX120).....	1	1086135 -----	AR,DKR,HHQ4,HTF2,HT2,HT24,HXU,HX2,HX26,HX4,KRA4,KRF4,KRR4,KRS4,KRS5,KRS6,KRT4,LAJ4,LHQ4,LSJ4,LXU,LX2,LX4,PX2,QA2,QHQ4,QH26,QJG2,QLL,QMA4,QMA8,QME4,QMX2,QWA4,QXC9,QXS2,QXU,QX2,QX26,QX4,QX7,RD4,RHC,RHQ4,RX4,SAJ4,SAR4,SD16,SD4,SE,SG24,SHQ4,SMA7,SMW2,SM12,SM14,SSX2,SSX4,SWX2,SWX4,SXS4,SX4,SX7,TX2,TX26,TX4,UXU,VED6,VEX,VEX7,VMS4,VXU,VX4,VX7,WDA6,WD12,WKD6,WKT2,WKT4,WKT6,WMA3,WME2,WME4

NOTA: A: ALTERAÇÃO DO Nº DE PEÇA. E: EXCLUSÃO DO Nº DE PEÇA.
K: CORREÇÃO DA QUANTIDADE NECESSÁRIA.

L: CORREÇÃO DO Nº DE SÉRIE.
T: CORREÇÃO DA APLICAÇÃO.

Z: ALTERAÇÃO DA DESCRIÇÃO DA PEÇA. D: NOVO Nº DE PEÇA (ITEM).
P: PEÇA COM NÚMERO ANTIGO PODE SER UTILIZADA. QUANDO TIVER ESTOQUE ZERO, PEDIR Nº NOVO

Bloco Nº	Ref. Nº	Nota	Número da Peça	Descrição	QTD. GX 120U1	Nº de Série	Tipo
M-40-3				OUTRAS PEÇAS (4)			

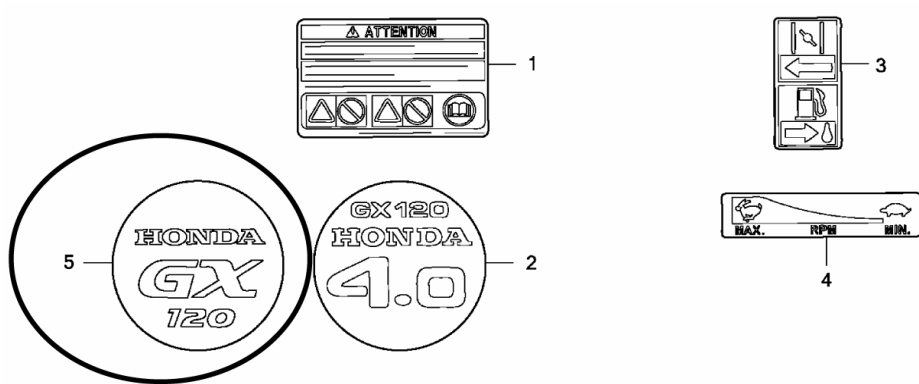

Z4FOE4003A

M-40-3	2	L	87521-ZH7-030	EMBLEMA (4.0).....	1	----- 1086134	VPM4,VPR4
	5	D	87521-ZH7-040	EMBLEMA (GX120).....	1	1086135 -----	VPM4,VPR4

NOTA: A: ALTERAÇÃO DO Nº DE PEÇA. E: EXCLUSÃO DO Nº DE PEÇA.
K: CORREÇÃO DA QUANTIDADE NECESSÁRIA.

L: CORREÇÃO DO Nº DE SÉRIE.
T: CORREÇÃO DA APLICAÇÃO.

Z: ALTERAÇÃO DA DESCRIÇÃO DA PEÇA. D: NOVO Nº DE PEÇA (ITEM).
P: PEÇA COM NÚMERO ANTIGO PODE SER UTILIZADA. QUANDO TIVER ESTOQUE ZERO, PEDIR Nº NOVO



NOTÍCIA DE PEÇAS

Moto Honda da Amazônia
Departamento de Pós-venda

CORREÇÃO DO CATÁLOGO DE PEÇAS

Impresso no Brasil

CÓDIGO Nº	TIPO DE MANUAL	13Z4F601
	MICRO-FICHA	13Z4F6EA/FA
CATÁLOGO DE PEÇAS	GX120U1	
NOTÍCIA Nº	011	

Bloco Nº	Ref. Nº	Nota	Número da Peça	Descrição	QTD. GX 120U1	Nº de Série	Tipo
M-8	1	L	13010-ZH7-003	CJ. ANÉIS DO PISTÃO (STD.) (TEIKOKU)	1	----- 1085092	AR,DKR,HHQ4,HTF2,HT2,HT24,HXU,HX2,HX26,HX4,KRA4, KRF4,KRR4,KRS4,KRS5,KRS6,KRT4,LAJ4,LHQ4,LSD2,LSJ4, LXU,LX2,LX4,PX2,QA2,QHQ4,QH26,QJG2,QLL,QMA4,QMA8, QME4,QMX2,QWA4,QXC9,QXS2,QXU,QX2,QX26,QX4,QX7, RD4,RHC,RHQ4,RX4,SAJ4,SAR4,SD16,SD4,SE,SG24,SHQ4, SJD2,SMA7,SMW2,SM12,SM14,SSX2,SSX4,SWX2,SWX4, SXS4,SX4,SX7,TX2,TX26,TX4,UXU,VED6,VEX,VEX7,VMS4, VPM4,VPR4,VXU,VX4,VX7,WDA6,WD12,WKD6,WKT2,WKT4, WKT6,WMA3,WME2,WME4
		L	13010-ZH7-004	CJ. ANÉIS DO PISTÃO (STD.) (NIPPON)	1	----- 1085092	AR,DKR,HHQ4,HTF2,HT2,HT24,HXU,HX2,HX26,HX4,KRA4, KRF4,KRR4,KRS4,KRS5,KRS6,KRT4,LAJ4,LHQ4,LSD2,LSJ4, LXU,LX2,LX4,PX2,QA2,QHQ4,QH26,QJG2,QLL,QMA4,QMA8, QME4,QMX2,QWA4,QXC9,QXS2,QXU,QX2,QX26,QX4,QX7, RD4,RHC,RHQ4,RX4,SAJ4,SAR4,SD16,SD4,SE,SG24,SHQ4, SJD2,SMA7,SMW2,SM12,SM14,SSX2,SSX4,SWX2,SWX4, SXS4,SX4,SX7,TX2,TX26,TX4,UXU,VED6,VEX,VEX7,VMS4, VPM4,VPR4,VXU,VX4,VX7,WDA6,WD12,WKD6,WKT2,WKT4, WKT6,WMA3,WME2,WME4

NOTA: A: ALTERAÇÃO DO Nº DE PEÇA. E: EXCLUSÃO DO Nº DE PEÇA.
K: CORREÇÃO DA QUANTIDADE NECESSÁRIA.

L: CORREÇÃO DO Nº DE SÉRIE.
T: CORREÇÃO DA APLICAÇÃO.

Z: ALTERAÇÃO DA DESCRIÇÃO DA PEÇA. D: NOVO Nº DE PEÇA (ITEM).
P: PEÇA COM NÚMERO ANTIGO PODE SER UTILIZADA. QUANDO TIVER ESTOQUE ZERO, PEDIR Nº NOVO

NOTÍCIA DE PEÇAS

Bloco Nº	Ref. Nº	Nota	Número da Peça	Descrição	QTD. GX 120U1	Nº de Série	Tipo
		L	13011-ZH7-003	CJ. ANÉIS DO PISTÃO (0,25) (TEIKOKU)	(1)	----- 1085092	AR,DKR,HHQ4,HTF2,HT2,HT24,HXU,HX2,HX26,HX4,KRA4, KRF4,KRR4,KRS4,KRS5,KRS6,KRT4,LAJ4,LHQ4,LSD2,LSJ4, LXU,LX2,LX4,PX2,QA2,QHQ4,QH26,QJG2,QLL,QMA4,QMA8, QME4,QMX2,QWA4,QXC9,QXS2,QXU,QX2,QX26,QX4,QX7, RD4,RHC,RHQ4,RX4,SAJ4,SAR4,SD16,SD4,SE,SG24,SHQ4, SJD2,SMA7,SMW2,SM12,SM14,SSX2,SSX4,SWX2,SWX4, SXS4,SX4,SX7,TX2,TX26,TX4,UXU,VED6,VEX,VEX7,VMS4, VPM4,VPR4,VXU,VX4,VX7,WDA6,WD12,WKD6,WKT2,WKT4, WKT6,WMA3,WME2,WME4
		L	13011-ZH7-004	CJ. ANÉIS DO PISTÃO (0,25) (NIPPON)	(1)	----- 1085092	AR,DKR,HHQ4,HTF2,HT2,HT24,HXU,HX2,HX26,HX4,KRA4, KRF4,KRR4,KRS4,KRS5,KRS6,KRT4,LAJ4,LHQ4,LSD2,LSJ4, LXU,LX2,LX4,PX2,QA2,QHQ4,QH26,QJG2,QLL,QMA4,QMA8, QME4,QMX2,QWA4,QXC9,QXS2,QXU,QX2,QX26,QX4,QX7, RD4,RHC,RHQ4,RX4,SAJ4,SAR4,SD16,SD4,SE,SG24,SHQ4, SJD2,SMA7,SMW2,SM12,SM14,SSX2,SSX4,SWX2,SWX4, SXS4,SX4,SX7,TX2,TX26,TX4,UXU,VED6,VEX,VEX7,VMS4, VPM4,VPR4,VXU,VX4,VX7,WDA6,WD12,WKD6,WKT2,WKT4, WKT6,WMA3,WME2,WME4
		L	13012-ZH7-003	CJ. ANÉIS DO PISTÃO (0,50) (TEIKOKU)	(1)	----- 1085092	AR,DKR,HHQ4,HTF2,HT2,HT24,HXU,HX2,HX26,HX4,KRA4, KRF4,KRR4,KRS4,KRS5,KRS6,KRT4,LAJ4,LHQ4,LSD2,LSJ4, LXU,LX2,LX4,PX2,QA2,QHQ4,QH26,QJG2,QLL,QMA4,QMA8, QME4,QMX2,QWA4,QXC9,QXS2,QXU,QX2,QX26,QX4,QX7, RD4,RHC,RHQ4,RX4,SAJ4,SAR4,SD16,SD4,SE,SG24,SHQ4, SJD2,SMA7,SMW2,SM12,SM14,SSX2,SSX4,SWX2,SWX4, SXS4,SX4,SX7,TX2,TX26,TX4,UXU,VED6,VEX,VEX7,VMS4, VPM4,VPR4,VXU,VX4,VX7,WDA6,WD12,WKD6,WKT2,WKT4, WKT6,WMA3,WME2,WME4
		L	13012-ZH7-004	CJ. ANÉIS DO PISTÃO (0,50) (NIPPON)	(1)	----- 1085092	AR,DKR,HHQ4,HTF2,HT2,HT24,HXU,HX2,HX26,HX4,KRA4, KRF4,KRR4,KRS4,KRS5,KRS6,KRT4,LAJ4,LHQ4,LSD2,LSJ4, LXU,LX2,LX4,PX2,QA2,QHQ4,QH26,QJG2,QLL,QMA4,QMA8, QME4,QMX2,QWA4,QXC9,QXS2,QXU,QX2,QX26,QX4,QX7, RD4,RHC,RHQ4,RX4,SAJ4,SAR4,SD16,SD4,SE,SG24,SHQ4, SJD2,SMA7,SMW2,SM12,SM14,SSX2,SSX4,SWX2,SWX4S4, SX4,SX7,TX2,TX26,TX4,UXU,VED6,VEX,VEX7,VMS4,VPM4, VPR4,VXU,VX4,VX7,WDA6,WD12,WKD6,WKT2,WKT4,WKT6, WMA3,WME2,WME4

NOTA: A: ALTERAÇÃO DO Nº DE PEÇA. E: EXCLUSÃO DO Nº DE PEÇA.
K: CORREÇÃO DA QUANTIDADE NECESSÁRIA.

L: CORREÇÃO DO Nº DE SÉRIE.
T: CORREÇÃO DA APLICAÇÃO.

Z: ALTERAÇÃO DA DESCRIÇÃO DA PEÇA. D: NOVO Nº DE PEÇA (ITEM).
P: PEÇA COM NÚMERO ANTIGO PODE SER UTILIZADA. QUANDO TIVER ESTOQUE ZERO, PEDIR Nº NOVO

NOTÍCIA DE PEÇAS

Bloco Nº	Ref. Nº	Nota	Número da Peça	Descrição	QTD. GX 120U1	Nº de Série	Tipo
	L		13013-ZH7-003	CJ. ANÉIS DO PISTÃO (0,75) (TEIKOKU)	(1)	----- 1085092	AR,DKR,HHQ4,HTF2,HT2,HT24,HXU,HX2,HX26,HX4,KRA4, KRF4,KRR4,KRS4,KRS5,KRS6,KRT4,LAJ4,LHQ4,LSJ4, LXU,LX2,LX4,PX2,QA2,QHQ4,QH26,QJG2,QLL,QMA4,QMA8, QME4,QMX2,QWA4,QXC9,QXS2,QXU,QX2,QX26,QX4,QX7, RD4,RHC,RHQ4,RX4,SAJ4,SAR4,SD16,SD4,SE,SG24,SHQ4, SJD2,SMA7,SMW2,SM12,SM14,SSX2,SSX4,SWX2,SWX4, SXS4,SX4,SX7,TX2,TX26,TX4,UXU,VED6,VEX,VEX7,VMS4, VPM4,VPR4,VXU,VX4,VX7,WDA6,WD12,WKD6,WKT2,WKT4, WKT6,WMA3,WME2,WME4
	L		13013-ZH7-004	CJ. ANÉIS DO PISTÃO (0,75) (NIPPON)	(1)	----- 1085092	AR,DKR,HHQ4,HTF2,HT2,HT24,HXU,HX2,HX26,HX4,KRA4, KRF4,KRR4,KRS4,KRS5,KRS6,KRT4,LAJ4,LHQ4,LSJ4, LXU,LX2,LX4,PX2,QA2,QHQ4,QH26,QJG2,QLL,QMA4,QMA8, QME4,QMX2,QWA4,QXC9,QXS2,QXU,QX2,QX26,QX4,QX7, RD4,RHC,RHQ4,RX4,SAJ4,SAR4,SD16,SD4,SE,SG24,SHQ4, SJD2,SMA7,SMW2,SM12,SM14,SSX2,SSX4,SWX2,SWX4, SXS4,SX4,SX7,TX2,TX26,TX4,UXU,VED6,VEX,VEX7,VMS4, VPM4,VPR4,VXU,VX4,VX7,WDA6,WD12,WKD6,WKT2,WKT4, WKT6,WMA3,WME2,WME4
	D		13010-Z4F-004	CJ. ANÉIS DO PISTÃO (STD.) (TEIKOKU)	1	1085093 -----	AR,DKR,HHQ4,HTF2,HT2,HT24,HXU,HX2,HX26,HX4,KRA4, KRF4,KRR4,KRS4,KRS5,KRS6,KRT4,LAJ4,LHQ4,LSJ4, LXU,LX2,LX4,PX2,QA2,QHQ4,QH26,QJG2,QLL,QMA4,QMA8, QME4,QMX2,QWA4,QXC9,QXS2,QXU,QX2,QX26,QX4,QX7, RD4,RHC,RHQ4,RX4,SAJ4,SAR4,SD16,SD4,SE,SG24,SHQ4, SJD2,SMA7,SMW2,SM12,SM14,SSX2,SSX4,SWX2,SWX4, SXS4,SX4,SX7,TX2,TX26,TX4,UXU,VED6,VEX,VEX7,VMS4, VPM4,VPR4,VXU,VX4,VX7,WDA6,WD12,WKD6,WKT2,WKT4, WKT6,WMA3,WME2,WME4
	D		13011-Z4F-004	CJ. ANÉIS DO PISTÃO (0,25) (TEIKOKU)	(1)	1085093 -----	AR,DKR,HHQ4,HTF2,HT2,HT24,HXU,HX2,HX26,HX4,KRA4, KRF4,KRR4,KRS4,KRS5,KRS6,KRT4,LAJ4,LHQ4,LSJ4, LXU,LX2,LX4,PX2,QA2,QHQ4,QH26,QJG2,QLL,QMA4,QMA8, QME4,QMX2,QWA4,QXC9,QXS2,QXU,QX2,QX26,QX4,QX7, RD4,RHC,RHQ4,RX4,SAJ4,SAR4,SD16,SD4,SE,SG24,SHQ4, SJD2,SMA7,SMW2,SM12,SM14,SSX2,SSX4,SWX2,SWX4, SXS4,SX4,SX7,TX2,TX26,TX4,UXU,VED6,VEX,VEX7,VMS4, VPM4,VPR4,VXU,VX4,VX7,WDA6,WD12,WKD6,WKT2,WKT4, WKT6,WMA3,WME2,WME4

NOTA: A: ALTERAÇÃO DO Nº DE PEÇA. E: EXCLUSÃO DO Nº DE PEÇA.
K: CORREÇÃO DA QUANTIDADE NECESSÁRIA.

L: CORREÇÃO DO Nº DE SÉRIE.
T: CORREÇÃO DA APLICAÇÃO.

Z: ALTERAÇÃO DA DESCRIÇÃO DA PEÇA. D: NOVO Nº DE PEÇA (ITEM).
P: PEÇA COM NÚMERO ANTIGO PODE SER UTILIZADA. QUANDO TIVER ESTOQUE ZERO, PEDIR Nº NOVO

NOTÍCIA DE PEÇAS

Bloco Nº	Ref. Nº	Nota	Número da Peça	Descrição	QTD. GX 120U1	Nº de Série	Tipo
		D	13012-Z4F-004	CJ. ANÉIS DO PISTÃO (0,50) (TEIKOKU)	(1)	1085093	----- AR,DKR,HHQ4,HTF2,HT2,HT24,HXU,HX2,HX26,HX4,KRA4, KRF4,KRR4,KRS4,KRS5,KRS6,KRT4,LAJ4,LHQ4,LSD2,LSJ4, LXU,LX2,LX4,PX2,QA2,QHQ4,QH26,QJG2,QLL,QMA4,QMA8, QME4,QMX2,QWA4,QXC9,QXS2,QXU,QX2,QX26,QX4,QX7, RD4,RHC,RHQ4,RX4,SAJ4,SAR4,SD16,SD4,SE,SG24,SHQ4, SJD2,SMA7,SMW2,SM12,SM14,SSX2,SSX4,SWX2,SWX4,SXS4, SX4,SX7,TX2,TX26,TX4,UXU,VED6,VEX,VEX7,VMS4,VPM4, VPR4,VXU,VX4,VX7,WDA6,WD12,WKD6,WKT2,WKT4,WKT6, WMA3,WME2,WME4
		D	13013-Z4F-004	CJ. ANÉIS DO PISTÃO (0,75) (TEIKOKU)	(1)	1085093	----- AR,DKR,HHQ4,HTF2,HT2,HT24,HXU,HX2,HX26,HX4,KRA4, KRF4,KRR4,KRS4,KRS5,KRS6,KRT4,LAJ4,LHQ4,LSD2,LSJ4, LXU,LX2,LX4,PX2,QA2,QHQ4,QH26,QJG2,QLL,QMA4,QMA8, QME4,QMX2,QWA4,QXC9,QXS2,QXU,QX2,QX26,QX4,QX7, RD4,RHC,RHQ4,RX4,SAJ4,SAR4,SD16,SD4,SE,SG24,SHQ4, SJD2,SMA7,SMW2,SM12,SM14,SSX2,SSX4,SWX2,SWX4, SXS4,SX4,SX7,TX2,TX26,TX4,UXU,VED6,VEX,VEX7,VMS4, VPM4,VPR4,VXU,VX4,VX7,WDA6,WD12,WKD6,WKT2,WKT4, WKT6,WMA3,WME2,WME4
	2	L	13101-ZH7-010	PISTÃO (STD.)	1	-----	1085092 AR,DKR,HHQ4,HTF2,HT2,HT24,HXU,HX2,HX26,HX4,KRA4, KRF4,KRR4,KRS4,KRS5,KRS6,KRT4,LAJ4,LHQ4,LSD2,LSJ4, LXU,LX2,LX4,PX2,QA2,QHQ4,QH26,QJG2,QLL,QMA4,QMA8, QME4,QMX2,QWA4,QXC9,QXS2,QXU,QX2,QX26,QX4,QX7, RD4,RHC,RHQ4,RX4,SAJ4,SAR4,SD16,SD4,SE,SG24,SHQ4, SJD2,SMA7,SMW2,SM12,SM14,SSX2,SSX4,SWX2,SWX4, SXS4,SX4,SX7,TX2,TX26,TX4,UXU,VED6,VEX,VEX7,VMS4, VPM4,VPR4,VXU,VX4,VX7,WDA6,WD12,WKD6,WKT2,WKT4, WKT6,WMA3,WME2,WME4
		L	13102-ZH7-010	PISTÃO (0,25)	(1)	-----	1085092 AR,DKR,HHQ4,HTF2,HT2,HT24,HXU,HX2,HX26,HX4,KRA4, KRF4,KRR4,KRS4,KRS5,KRS6,KRT4,LAJ4,LHQ4,LSD2,LSJ4, LXU,LX2,LX4,PX2,QA2,QHQ4,QH26,QJG2,QLL,QMA4,QMA8, QME4,QMX2,QWA4,QXC9,QXS2,QXU,QX2,QX26,QX4,QX7, RD4,RHC,RHQ4,RX4,SAJ4,SAR4,SD16,SD4,SE,SG24,SHQ4, SJD2,SMA7,SMW2,SM12,SM14,SSX2,SSX4,SWX2,SWX4, SXS4,SX4,SX7,TX2,TX26,TX4,UXU,VED6,VEX,VEX7,VMS4, VPM4,VPR4,VXU,VX4,VX7,WDA6,WD12,WKD6,WKT2,WKT4, WKT6,WMA3,WME2,WME4
		L	13103-ZH7-010	PISTÃO (0,50)	(1)	-----	1085092 AR,DKR,HHQ4,HTF2,HT2,HT24,HXU,HX2,HX26,HX4,KRA4, KRF4,KRR4,KRS4,KRS5,KRS6,KRT4,LAJ4,LHQ4,LSD2,LSJ4, LXU,LX2,LX4,PX2,QA2,QHQ4,QH26,QJG2,QLL,QMA4,QMA8, QME4,QMX2,QWA4,QXC9,QXS2,QXU,QX2,QX26,QX4,QX7, RD4,RHC,RHQ4,RX4,SAJ4,SAR4,SD16,SD4,SE,SG24,SHQ4, SJD2,SMA7,SMW2,SM12,SM14,SSX2,SSX4,SWX2,SWX4, SXS4,SX4,SX7,TX2,TX26,TX4,UXU,VED6,VEX,VEX7,VMS4, VPM4,VPR4,VXU,VX4,VX7,WDA6,WD12,WKD6,WKT2,WKT4, WKT6,WMA3,WME2,WME4

NOTA: A: ALTERAÇÃO DO Nº DE PEÇA. E: EXCLUSÃO DO Nº DE PEÇA.
K: CORREÇÃO DA QUANTIDADE NECESSÁRIA.

L: CORREÇÃO DO Nº DE SÉRIE.
T: CORREÇÃO DA APLICAÇÃO.

Z: ALTERAÇÃO DA DESCRIÇÃO DA PEÇA. D: NOVO Nº DE PEÇA (ITEM).
P: PEÇA COM NÚMERO ANTIGO PODE SER UTILIZADA. QUANDO TIVER ESTOQUE ZERO, PEDIR Nº NOVO

NOTÍCIA DE PEÇAS

Bloco Nº	Ref. Nº	Nota	Número da Peça	Descrição	QTD. GX 120U1	Nº de Série	Tipo
		L	13104-ZH7-010	PISTÃO (0,75)	(1)	----- 1085092	AR,DKR,HHQ4,HTF2,HT2,HT24,HXU,HX2,HX26,HX4,KRA4,KRF4,KRR4,KRS4,KRS5,KRS6,KRT4,LAJ4,LHQ4,LSD2,LSJ4,LXU,LX2,LX4,PX2,QA2,QHQ4,QH26,QJG2,QLL,QMA4,QMA8,QME4,QMX2,QWA4,QXC9,QXS2,QXU,QX2,QX26,QX4,QX7,RD4,RHC,RHQ4,RX4,SAJ4,SAR4,SD16,SD4,SE,SG24,SHQ4,SJD2,SMA7,SMW2,SM12,SM14,SSX2,SSX4,SWX2,SWX4,SXS4,SX4,SX7,TX2,TX26,TX4,U XU,VED6,VEX,VEX7,VMS4,VPM4,VPR4,VXU,VX4,VX7,WDA6,WD12,WKD6,WKT2,WKT4,WKT6,WMA3,WME2,WME4
		D	13101-ZH7-020	PISTÃO (STD.)	1	1085093 -----	AR,DKR,HHQ4,HTF2,HT2,HT24,HXU,HX2,HX26,HX4,KRA4,KRF4,KRR4,KRS4,KRS5,KRS6,KRT4,LAJ4,LHQ4,LSD2,LSJ4,LXU,LX2,LX4,PX2,QA2,QHQ4,QH26,QJG2,QLL,QMA4,QMA8,QME4,QMX2,QWA4,QXC9,QXS2,QXU,QX2,QX26,QX4,QX7,RD4,RHC,RHQ4,RX4,SAJ4,SAR4,SD16,SD4,SE,SG24,SHQ4,SJD2,SMA7,SMW2,SM12,SM14,SSX2,SSX4,SWX2,SWX4,SXS4,SX4,SX7,TX2,TX26,TX4,U XU,VED6,VEX,VEX7,VMS4,VPM4,VPR4,VXU,VX4,VX7,WDA6,WD12,WKD6,WKT2,WKT4,WKT6,WMA3,WME2,WME4
		D	13102-ZH7-020	PISTÃO (0,25)	(1)	1085093 -----	AR,DKR,HHQ4,HTF2,HT2,HT24,HXU,HX2,HX26,HX4,KRA4,KRF4,KRR4,KRS4,KRS5,KRS6,KRT4,LAJ4,LHQ4,LSD2,LSJ4,LXU,LX2,LX4,PX2,QA2,QHQ4,QH26,QJG2,QLL,QMA4,QMA8,QME4,QMX2,QWA4,QXC9,QXS2,QXU,QX2,QX26,QX4,QX7,RD4,RHC,RHQ4,RX4,SAJ4,SAR4,SD16,SD4,SE,SG24,SHQ4,SJD2,SMA7,SMW2,SM12,SM14,SSX2,SSX4,SWX2,SWX4,SXS4,SX4,SX7,TX2,TX26,TX4,U XU,VED6,VEX,VEX7,VMS4,VPM4,VPR4,VXU,VX4,VX7,WDA6,WD12,WKD6,WKT2,WKT4,WKT6,WMA3,WME2,WME4
		D	13103-ZH7-020	PISTÃO (0,50)	(1)	1085093 -----	AR,DKR,HHQ4,HTF2,HT2,HT24,HXU,HX2,HX26,HX4,KRA4,KRF4,KRR4,KRS4,KRS5,KRS6,KRT4,LAJ4,LHQ4,LSD2,LSJ4,LXU,LX2,LX4,PX2,QA2,QHQ4,QH26,QJG2,QLL,QMA4,QMA8,QME4,QMX2,QWA4,QXC9,QXS2,QXU,QX2,QX26,QX4,QX7,RD4,RHC,RHQ4,RX4,SAJ4,SAR4,SD16,SD4,SE,SG24,SHQ4,SJD2,SMA7,SMW2,SM12,SM14,SSX2,SSX4,SWX2,SWX4,SXS4,SX4,SX7,TX2,TX26,TX4,U XU,VED6,VEX,VEX7,VMS4,VPM4,VPR4,VXU,VX4,VX7,WDA6,WD12,WKD6,WKT2,WKT4,WKT6,WMA3,WME2,WME4
		D	13104-ZH7-020	PISTÃO (0,75)	(1)	1085093 -----	AR,DKR,HHQ4,HTF2,HT2,HT24,HXU,HX2,HX26,HX4,KRA4,KRF4,KRR4,KRS4,KRS5,KRS6,KRT4,LAJ4,LHQ4,LSD2,LSJ4,LXU,LX2,LX4,PX2,QA2,QHQ4,QH26,QJG2,QLL,QMA4,QMA8,QME4,QMX2,QWA4,QXC9,QXS2,QXU,QX2,QX26,QX4,QX7,RD4,RHC,RHQ4,RX4,SAJ4,SAR4,SD16,SD4,SE,SG24,SHQ4,SJD2,SMA7,SMW2,SM12,SM14,SSX2,SSX4,SWX2,SWX4,SXS4,SX4,SX7,TX2,TX26,TX4,U XU,VED6,VEX,VEX7,VMS4,VPM4,VPR4,VXU,VX4,VX7,WDA6,WD12,WKD6,WKT2,WKT4,WKT6,WMA3,WME2,WME4

NOTA: A: ALTERAÇÃO DO Nº DE PEÇA. E: EXCLUSÃO DO Nº DE PEÇA.
K: CORREÇÃO DA QUANTIDADE NECESSÁRIA.

L: CORREÇÃO DO Nº DE SÉRIE.
T: CORREÇÃO DA APLICAÇÃO.

Z: ALTERAÇÃO DA DESCRIÇÃO DA PEÇA. D: NOVO Nº DE PEÇA (ITEM).
P: PEÇA COM NÚMERO ANTIGO PODE SER UTILIZADA. QUANDO TIVER ESTOQUE ZERO, PEDIR Nº NOVO

Bloco Nº	Ref. Nº	Nota	Número da Peça	Descrição	QTD. GX 120U1	Nº de Série	Tipo
----------	---------	------	----------------	-----------	---------------------	-------------	------

M-17 TANQUE DE COMBUSTÍVEL (1)

Ref. Nº	(Nº Relativo de Referência) L.O.N. Descrição	T.M.O.
12	(30) 3101A6 FILTRO DE COMBUSTÍVEL	0.1

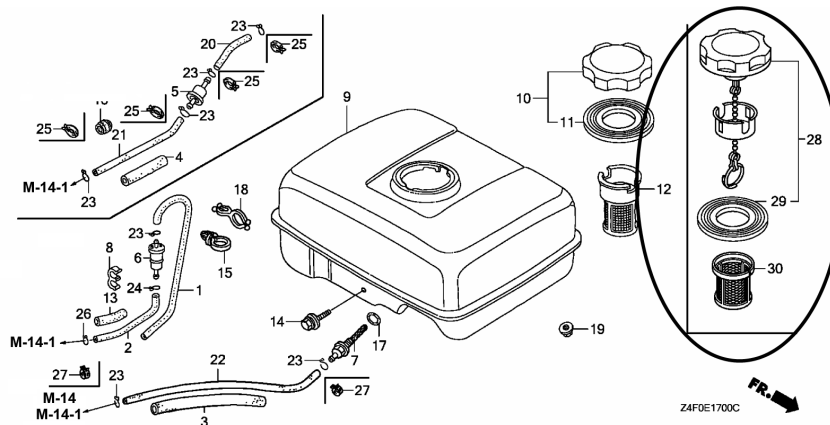

10	L	17620-Z0T-305	TAMPA COMP. DO GARGALO ABAST. DE COMBUSTÍVEL (CROMADA).....	1	-----	1085092	HHQ4,HTF2,HT2,HT24,HXU,HX2,HX26,HX4,LAJ4,LHQ4,LSJ4,LXU,LX2,LX4,PX2,QA2,QHQ4,QH26,QLL,QMA4,QMA8,QME4,QMX2,QWA4,QXC9,QXS2,QXU,QX2,QX26,QX4,QX7,RD4,RHQ4,RX4,SAJ4,SAR4,SD16,SD4,SE,SG24,SHQ4,SMA7,SMW2,SM12,SM14,SSX2,SSX4,SWX2,SWX4,SXS4, SX4, SX7, TX2, TX26, TX4, UXU, VED6, VEX, VEX7, VMS4, VXU, VX4, VX7, WD6, WD12, WKD6, WKT2, WKT4, WKT6, WMA3, WME2, WME4
11	L	17631-Z0T-812	JUNTA DA TAMPA DO GARGALO ABAST. DE COMBUSTÍVEL (39X62X3).....	1	-----	1085092	HHQ4,HTF2,HT2,HT24,HXU,HX2,HX26,HX4,LAJ4,LHQ4,LSJ4,LXU,LX2,LX4,PX2,QA2,QHQ4,QH26,QLL,QMA4,QMA8,QME4,QMX2,QWA4,QXC9,QXS2,QXU,QX2,QX26,QX4,QX7,RD4,RHQ4,RX4,SAJ4,SAR4,SD16,SD4,SE,SG24,SHQ4,SMA7,SMW2,SM12,SM14,SSX2,SSX4,SWX2,SWX4,SXS4, SX4, SX7, TX2, TX26, TX4, UXU, VED6, VEX, VEX7, VMS4, VXU, VX4, VX7, WDA6, WD12, WKD6, WKT2, WKT4, WKT6, WMA3, WME2, WME4
12	L	17672-ZE2-W01	FILTRO DE COMBUSTÍVEL.....	1	-----	1085092	LAJ4,LSJ4,QA2,QLL,QMX2,SAJ4,SAR4,SMW2,SM12,SM14,SSX2,SSX4,ED6,WDA6,WKD6,WKT2,WKT4,WKT6,WME2

NOTA: A: ALTERAÇÃO DO Nº DE PEÇA. E: EXCLUSÃO DO Nº DE PEÇA.
K: CORREÇÃO DA QUANTIDADE NECESSÁRIA.

L: CORREÇÃO DO Nº DE SÉRIE.
T: CORREÇÃO DA APLICAÇÃO.

Z: ALTERAÇÃO DA DESCRIÇÃO DA PEÇA. D: NOVO Nº DE PEÇA (ITEM).
P: PEÇA COM NÚMERO ANTIGO PODE SER UTILIZADA. QUANDO TIVER ESTOQUE ZERO, PEDIR Nº NOVO

Bloco Nº	Ref. Nº	Nota	Número da Peça	Descrição	QTD. GX 120U1	Nº de Série	Tipo
	28	D	17620-Z4H-000	TAMPA COMP. DO GARGALO ABAST. DE COMBUSTÍVEL	1	1085093	----- HHQ4,HTF2,HT2,HT24,HXU,HX2,HX26,HX4,LAJ4,LHQ4,LSJ4,LXU,LX2,LX4,PX2,QA2,QHQ4,QH26,QLL,QMA4,QMA8,QME4,QMX2,QWA4,QXC9,QXS2,QXU,QX2,QX26,QX4,QX7,RD4,RHQ4,RX4,SAJ4,SAR4,D16,SD4,SE,SG24,SHQ4,SMA7,SMW2,SM12,SM14,SSX2,SSX4,SWX2,SWX4,SXS4,SX4,SX7,TX2,TX26,TX4,UXU,VED6,VEX,VEX7,VMS4,VXU,VX4,VX7,WDA6,WD12,WKD6,WKT2,WKT4,WKT6,WMA3,WME2,WME4
	29	D	17631-Z0T-801	JUNTA DA TAMPA DO GARGALO ABAST. DE COMBUSTÍVEL (39X62X3)	1	1085093	----- HHQ4,HTF2,HT2,HT24,HXU,HX2,HX26,HX4,LAJ4,LHQ4,LSJ4,LXU,LX2,LX4,PX2,QA2,QHQ4,QH26,QLL,QMA4,QMA8,QME4,QMX2,QWA4,QXC9,QXS2,QXU,QX2,QX26,QX4,QX7,RD4,RHQ4,RX4,SAJ4,SAR4,SD16,SD4,SE,SG24,SHQ4,SMA7,SMW2,SM12,SM14,SSX2,SSX4,SWX2,SWX4,SXS4,SX4,SX7,TX2,TX26,TX4,UXU,VED6,VEX,VEX7,VMS4,VXU,VX4,VX7,WDA6,WD12,WKD6,WKT2,WKT4,WKT6,WMA3,WME2,WME4
	30	D	17672-Z4H-000	FILTRO DE COMBUSTÍVEL	1	1085093	----- LAJ4,LSJ4,QA2,QLL,QMX2,SAJ4,SAR4,SMW2,SM12,SM14,SSX2,SSX4,VED6,WDA6,WKD6,WKT2,WKT4,WKT6,WME2

M-17-1

TANQUE DE COMBUSTÍVEL (2)

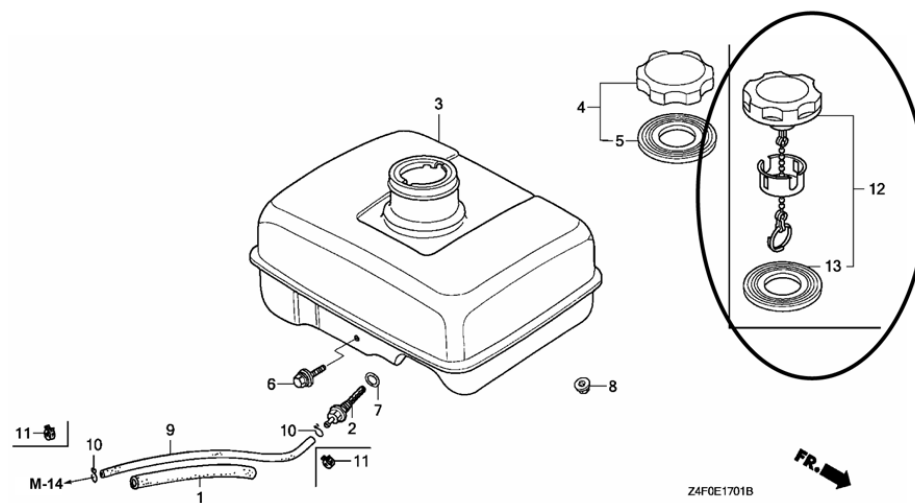

M-17-1	4	L	17620-Z0T-305	TAMPA COMP. DO GARGALO ABAST. DE COMBUSTÍVEL (CROMADA)	1	-----	1085092	LSD2,QJG2,SJD2
	5	L	17631-Z0T-812	JUNTA DA TAMPA DO GARGALO ABAST. DE COMBUSTÍVEL (39X62X3)	1	-----	1085092	LSD2,QJG2,SJD2

NOTA: A: ALTERAÇÃO DO Nº DE PEÇA. E: EXCLUSÃO DO Nº DE PEÇA.
K: CORREÇÃO DA QUANTIDADE NECESSÁRIA.

L: CORREÇÃO DO Nº DE SÉRIE.
T: CORREÇÃO DA APLICAÇÃO.

Z: ALTERAÇÃO DA DESCRIÇÃO DA PEÇA. D: NOVO Nº DE PEÇA (ITEM).
P: PEÇA COM NÚMERO ANTIGO PODE SER UTILIZADA. QUANDO TIVER ESTOQUE ZERO, PEDIR Nº NOVO

Bloco Nº	Ref. Nº	Nota	Número da Peça	Descrição	QTD. GX 120U1	Nº de Série	Tipo
	12	D	17620-Z4H-000	TAMPA COMP. DO GARGALO ABAST. DE COMBUSTÍVEL	1	1085093	----- LSD2,QJG2,SJD2
	13	D	17631-Z0T-801	JUNTA DA TAMPA DO GARGALO ABAST. DE COMBUSTÍVEL (39X62X3)	1	1085093	----- LSD2,QJG2,SJD2
M-19	5	L	31100-ZE0-010	VOLANTE DO MOTOR COMP.....	1	-----	1085092 AR,DKR,HHQ4,HTF2,HT2,HT24,HXU,HX2,HX26,HX4,KRA4, KRF4,KRR4,KRS4,KRS5,KRS6,KRT4,LHQ4,LSJ4,LXU,LX2,LX4, PX2,QA2,QHQ4,QH26,QLL,QMA4,QMA8,QME4,QMX2,QWA4, QXC9,QXU,QX2,QX26,QX4,QX7,RD4,RHQ4,RX4,SAJ4,SAR4, SD16,SD4,SE,SG24,SHQ4,SMA7,SMW2,SM12,SM14,SSX2, SSX4,SWX2,SWX4,SXS4,SX4,SX7,TX2,TX26,TX4,UXU,VED6, VEX,VEX7,VMS4,VPM4,VPR4,VXU,VX4,VX7,WDA6,WD12, WKD6,WKT2,WKT4,WKT6,WMA3,WME2,WME4
		D	31100-ZE0-020	1	1085093	----- AR,DKR,HHQ4,HTF2,HT2,HT24,HXU,HX2,HX26,HX4,KRA4, KRF4,KRR4,KRS4,KRS5,KRS6,KRT4,LHQ4,LSJ4,LXU,LX2,LX4, PX2,QA2,QHQ4,QH26,QLL,QMA4,QMA8,QME4,QMX2,QWA4, QXC9,QXU,QX2,QX26,QX4,QX7,RD4,RHQ4,RX4,SAJ4,SAR4, SD16,SD4,SE,SG24,SHQ4,SMA7,SMW2,SM12,SM14,SSX2, SSX4,SWX2,SWX4,SXS4,SX4,SX7,TX2,TX26,TX4,UXU,VED6, VEX,VEX7,VMS4,VPM4,VPR4,VXU,VX4,VX7,WDA6,WD12, WKD6,WKT2,WKT4,WKT6,WMA3,WME2,WME4

NOTA: A: ALTERAÇÃO DO Nº DE PEÇA. E: EXCLUSÃO DO Nº DE PEÇA.
K: CORREÇÃO DA QUANTIDADE NECESSÁRIA.

L: CORREÇÃO DO Nº DE SÉRIE.
T: CORREÇÃO DA APLICAÇÃO.

Z: ALTERAÇÃO DA DESCRIÇÃO DA PEÇA. D: NOVO Nº DE PEÇA (ITEM).
P: PEÇA COM NÚMERO ANTIGO PODE SER UTILIZADA. QUANDO TIVER ESTOQUE ZERO, PEDIR Nº NOVO



NOTÍCIA DE PEÇAS

Moto Honda da Amazônia
Departamento de Pós-venda

CORREÇÃO DO CATÁLOGO DE PEÇAS

Impresso no Brasil

CÓDIGO Nº	TIPO DE MANUAL	13Z4F601
	MICRO-FICHA	13Z4F6EA/FA
CATÁLOGO DE PEÇAS	GX120U1	
NOTÍCIA Nº	013	

Bloco Nº	Ref. Nº	Nota	Número da Peça	Descrição	QTD. GX 120U1	Nº de Série	Tipo
M-20	1		30500-ZE1-063	CJ. BOBINA DE IGNIÇÃO	1	----- 1103327	
		A	30500-ZE1-073	1	1103328 -----	

NOTA: A: ALTERAÇÃO DO Nº DE PEÇA. E: EXCLUSÃO DO Nº DE PEÇA.
K: CORREÇÃO DA QUANTIDADE NECESSÁRIA.

L: CORREÇÃO DO Nº DE SÉRIE.
T: CORREÇÃO DA APLICAÇÃO.

Z: ALTERAÇÃO DA DESCRIÇÃO DA PEÇA. D: NOVO Nº DE PEÇA (ITEM).
P: PEÇA COM NÚMERO ANTIGO PODE SER UTILIZADA. QUANDO TIVER ESTOQUE ZERO, PEDIR Nº NOVO



NOTÍCIA DE PEÇAS

Moto Honda da Amazônia
Departamento de Pós-venda

CORREÇÃO DO CATÁLOGO DE PEÇAS

Impresso no Brasil

CÓDIGO Nº	TIPO DE MANUAL	13Z4F601
	MICRO-FICHA	13Z4F6EA/FA
CATÁLOGO DE PEÇAS	GX120U1	
NOTÍCIA Nº	017	

Bloco Nº	Ref. Nº	Nota	Número da Peça	Descrição	QTD. GX 120U1	Nº de Série	Tipo
M-11	1	T	28400-ZH8-023ZB	CJ. PARTIDA RETRÁTIL *NH1* PRETO.....	1	-----	AR,HT24,HX2,KRS5,KRS6,LX2,PX2,QA2,QMX2,QWA4,QXC9, QXS2,QX2,SG24,SMB2,SM12,SM14,SSX2,SSX4,TX2,VED6, WKT2
	2	T	28410-ZH8-003ZB	CARCAÇA COMP. DA PARTIDA RETRÁTIL *NH1* PRETO.....	1	-----	AR,HT24,HX2,KRS5,KRS6,LX2,PX2,QA2,QMX2,QWA4,QXC9, QXS2,QX2,SG24,SMB2,SM12,SM14,SSX2,SSX4,TX2,VED6, WKT2
M-12	2	T	19610-ZK7-V00ZC	TAMPA COMP. DA VENTONHA *NH1* PRETO.....	1	-----	AR,KRS5,KRS6

NOTA: A: ALTERAÇÃO DO Nº DE PEÇA. E: EXCLUSÃO DO Nº DE PEÇA.
K: CORREÇÃO DA QUANTIDADE NECESSÁRIA.

L: CORREÇÃO DO Nº DE SÉRIE.
T: CORREÇÃO DA APLICAÇÃO.

Z: ALTERAÇÃO DA DESCRIÇÃO DA PEÇA. D: NOVO Nº DE PEÇA (ITEM).
P: PEÇA COM NÚMERO ANTIGO PODE SER UTILIZADA. QUANDO TIVER ESTOQUE ZERO, PEDIR Nº NOVO

NOTÍCIA DE PEÇAS

Moto Honda da Amazônia
 Departamento de Pós-venda

CORREÇÃO DO CATÁLOGO DE PEÇAS

Impresso no Brasil

CÓDIGO Nº	TIPO DE MANUAL	13Z4F601
	MICRO-FICHA	13Z4F6EA/FA
CATÁLOGO DE PEÇAS	GX120U1	
NOTÍCIA Nº	021	

Bloco Nº	Ref. Nº	Nota	Número da Peça	Descrição	QTD. GX 120U1	Nº de Série	Tipo
----------	---------	------	----------------	-----------	---------------------	-------------	------

M-6 TAMPA DA CARÇAÇA DO MOTOR

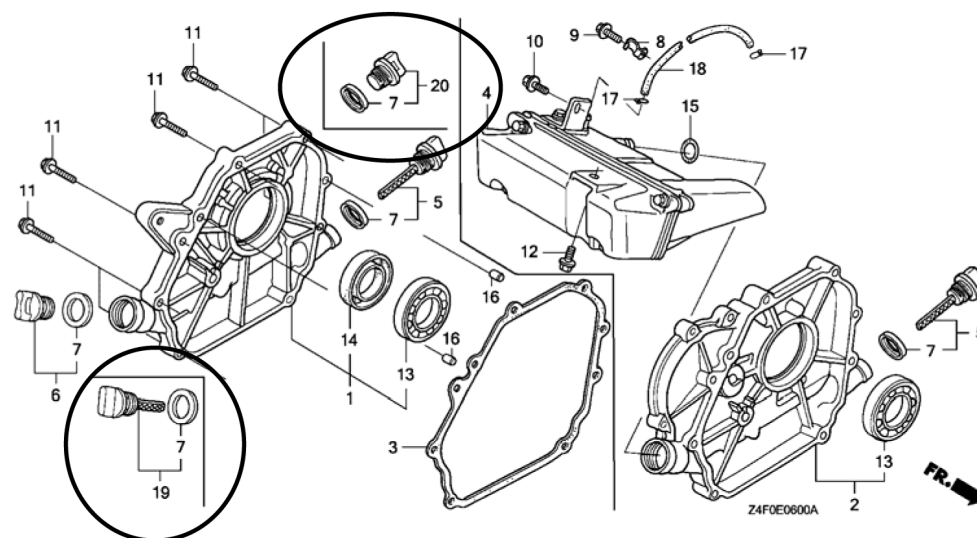

NOTA: A: ALTERAÇÃO DO Nº DE PEÇA. E: EXCLUSÃO DO Nº DE PEÇA.
 K: CORREÇÃO DA QUANTIDADE NECESSÁRIA.

L: CORREÇÃO DO Nº DE SÉRIE.
 T: CORREÇÃO DA APLICAÇÃO.

Z: ALTERAÇÃO DA DESCRIÇÃO DA PEÇA. D: NOVO Nº DE PEÇA (ITEM).
 P: PEÇA COM NÚMERO ANTIGO PODE SER UTILIZADA. QUANDO TIVER ESTOQUE ZERO, PEDIR Nº NOVO

NOTÍCIA DE PEÇAS

Bloco Nº	Ref. Nº	Nota	Número da Peça	Descrição	QTD. GX 120U1	Nº de Série	Tipo	
M-6	5	L	15600-ZE1-003	CJ. TAMPA DO GARGALO DE ABASTECIMENTO DE ÓLEO (CINZA)	1	-----	AR,DKR,HHQ4,HTF2,HT2,HT24,HXU,HXUZ,HX2,HX26,HX4, KRA4,KRF4,KRR4,KRS4,KRS5,KRS6,KRT4,LAJ4,LHQ4,LSB, LSD2,LSJ4,LXU,LX2,LX4,PX2,QA2,QHQ4,QH26,QJG2,QLL, QMA4,QMA8,QME4,QMX2,QWA4,QXC9,QXS2,QXU,QX2,QX26, QX4,QX7,RD4,RHC,RHQ4,RX4,SAD4,SAJ4,SAR4,SD16,SD4, SE,SG24,SHQ4,SJD2,SMA7,SMW2,SM12,SM14,SSX2,SSX4, SWX2,SWX4,SXS4,SX4,SX7,TX2,TX26,TX4,UXU,VED6,VEX, VEX7,VMS4,VPM4,VPR4,VXU,VX4,VX7,WDA6,WD12,WKD6, WKT2,WKT4,WKT6,WMA3,WME2,WME4	
	6	L	15600-ZG4-003	CJ. TAMPA DO GARGALO DE ABASTECIMENTO DE ÓLEO	1	-----	1163371	SMB2
					1	-----	-----	HHQ4,HTF2,HT2,HT24,HXU,HXUZ,HX2,HX26,HX4,LAJ4,LHQ4, LSB,LSD2,LSJ4,LXU,LX2,LX4,PX2,QA2,QHQ4,QH26,QJG2,QLL, QMA4,QMA8,QME4,QMX2,QWA4,QXC9,QXS2,QXU,QX2,QX26, QX4,QX7,RD4,RHC,RHQ4,RX4,SAD4,SAJ4,SAR4,SD16,SD4, SE,SG24,SHQ4,SJD2,SMA7,SMW2,SM12,SM14,SSX2,SSX4, SWX2,SWX4,SXS4,SX4,SX7,TX2,TX26,TX4,UXU,VED6,VEX, VEX7,VMS4,VPM4,VPR4,VXU,VX4,VX7,WDA6,WD12,WKD6, WKT2,WKT4,WKT6,WMA3,WME2,WME4
	19	D	15600-ZE1-003	CJ. TAMPA DO GARGALO DE ABASTECIMENTO DE ÓLEO (CINZA)	1	-----	1163371	SMB2
	20	D	15600-ZG4-003	CJ. TAMPA DO GARGALO DE ABASTECIMENTO DE ÓLEO	1	1163372	-----	SMB2
					1	1163372	-----	SMB2
M-15	7	T	17235-ZE1-831	NARIZ DO SILENCIADOR	1			KRS4,KRS5,QLL,QMA8,QMX2,QWA4,QX7,SE,SG24,SJD2, SMA7,SM12,SM14,SSX2,SSX4,SX7,VEX7,VMS4,VX7
					1	1163372	-----	SMB2

NOTA: A: ALTERAÇÃO DO Nº DE PEÇA. E: EXCLUSÃO DO Nº DE PEÇA.
K: CORREÇÃO DA QUANTIDADE NECESSÁRIA.

L: CORREÇÃO DO Nº DE SÉRIE.
T: CORREÇÃO DA APLICAÇÃO.

Z: ALTERAÇÃO DA DESCRIÇÃO DA PEÇA. D: NOVO Nº DE PEÇA (ITEM).
P: PEÇA COM NÚMERO ANTIGO PODE SER UTILIZADA. QUANDO TIVER ESTOQUE ZERO, PEDIR Nº NOVO



NOTÍCIA DE PEÇAS

Moto Honda da Amazônia
Departamento de Pós-venda

CORREÇÃO DO CATÁLOGO DE PEÇAS

Impresso no Brasil

CÓDIGO Nº	TIPO DE MANUAL	13Z4F601
	MICRO-FICHA	13Z4F6EA/FA
CATÁLOGO DE PEÇAS	GX120U1	
NOTÍCIA Nº	024	

Bloco Nº	Ref. Nº	Nota	Número da Peça	Descrição	QTD. GX 120U1	Nº de Série	Tipo
M-2	5	D	12251-Z0S-801	JUNTA DO CABEÇOTE (THAI LEAKLESS).....	(1)	-----	AR

NOTA: A: ALTERAÇÃO DO Nº DE PEÇA. E: EXCLUSÃO DO Nº DE PEÇA.
K: CORREÇÃO DA QUANTIDADE NECESSÁRIA.

L: CORREÇÃO DO Nº DE SÉRIE.
T: CORREÇÃO DA APLICAÇÃO.

Z: ALTERAÇÃO DA DESCRIÇÃO DA PEÇA. D: NOVO Nº DE PEÇA (ITEM).
P: PEÇA COM NÚMERO ANTIGO PODE SER UTILIZADA. QUANDO TIVER ESTOQUE ZERO, PEDIR Nº NOVO

NOTÍCIA DE PEÇAS

Moto Honda da Amazônia
 Departamento de Pós-venda

CORREÇÃO DO CATÁLOGO DE PEÇAS

Impresso no Brasil

CÓDIGO Nº	TIPO DE MANUAL	13Z4F601
	MICRO-FICHA	13Z4F6EA/FA
CATÁLOGO DE PEÇAS	GX120U1	
NOTÍCIA Nº	025	

Bloco Nº	Ref. Nº	Nota	Número da Peça	Descrição	QTD. GX 120U1	Nº de Série	Tipo
----------	---------	------	----------------	-----------	---------------------	-------------	------

M-28 ETIQUETAS

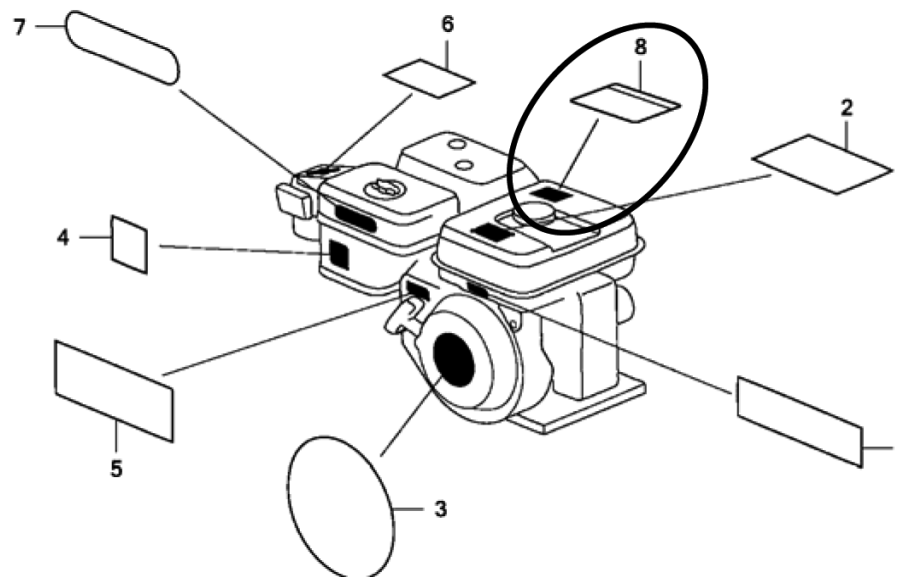

Z4F0E2800A

NOTA: A: ALTERAÇÃO DO Nº DE PEÇA. E: EXCLUSÃO DO Nº DE PEÇA.
 K: CORREÇÃO DA QUANTIDADE NECESSÁRIA.

L: CORREÇÃO DO Nº DE SÉRIE.
 T: CORREÇÃO DA APLICAÇÃO.

Z: ALTERAÇÃO DA DESCRIÇÃO DA PEÇA. D: NOVO Nº DE PEÇA (ITEM).
 P: PEÇA COM NÚMERO ANTIGO PODE SER UTILIZADA. QUANDO TIVER ESTOQUE ZERO, PEDIR Nº NOVO

NOTÍCIA DE PEÇAS

Bloco Nº	Ref. Nº	Nota	Número da Peça	Descrição	QTD. GX 120U1	Nº de Série	Tipo		
M-28	2		87516-ZH7-000	ETIQUETA ATENÇÃO DO OPERADOR (INGLÊS) (FEITO NO JAPÃO)	1	-----	LHQ4, LSD2, LXU, QA2, QHQ4, QH26, QMA4, QMA8, QME4, QXS2, QXU, QX26, QX4, QX7, SD16, SG24, SHQ4, SMA7, SWX4, SXS4, SX7, TX26, TX4, VEX, VEX7, VMS4, VPM4, VPR4, VXU, VX4, VX7, WD12, WKT6, WME2, WME4		
					1	-----	1203308	HHQ4, HTF2, HT2, HXU, HXUZ, HX2, HX26, HX4, LAJ4, LSB, LSJ4, LX2, LX4, PX2, QJG2, QLL, QMX2, QXC9, QX2, RD4, RHQ4, RX4, SAD4, SAJ4, SAR4, SD4, SE, SJD2, SMB2, SMW2, SM12, SM14, SSX2, SXS4, SX4, TX2, UXU, VED6, WDA6, WKD6, WKT2, WKT4, WMA3	
		L	87516-ZH7-810	ETIQUETA ATENÇÃO DO OPERADOR (SÍMBOLO) (FEITO NO JAPÃO)	(1)	-----	HT24, LHQ4, LSD2, LXU, QA2, QHQ4, QH26, QMA4, QMA8, QME4, QWA4, QXS2, QXU, QX26, QX4, QX7, RHC, SD16, SG24, SHQ4, SMA7, SWX2, SWX4, SXS4, SX7, TX26, TX4, VEX, VEX7, VMS4, VPM4, VPR4, VXU, VX4, VX7, WD12, WKT6, WME2, WME4		
					(1)	-----	1203308	AR, DKR, HHQ4, HTF2, HT2, HXU, HXUZ, HX2, HX26, HX4, KRA4, KRF4, KRR4, KRS4, KRS5, KRS6, KRT4, LAJ4, LSB, LSJ4, LX2, LX4, PX2, QJG2, QLL, QMX2, QXC9, QX2, RD4, RHQ4, RX4, SAD4, SAJ4, SAR4, SD4, SE, SJD2, SMB2, SMW2, SM12, SM14, SSX2, SXS4, SX4, TX2, UXU, VED6, WDA6, WKD6, WKT2, WKT4, WMA3	
		D	87519-ZH7-000	ETIQUETA ATENÇÃO DO OPERADOR (SÍMBOLO)	1	1203309	-----	LAJ4, LSJ4, SAD4, SAJ4, SAR4, SM14, WKT4, WMA3	
		A	87516-ZH7-010	ETIQUETA ATENÇÃO DO OPERADOR (INGLÊS) (FEITO NO JAPÃO)	1	1203309	-----	HHQ4, HTF2, HT2, HXU, HXUZ, HX2, HX26, HX4, LSB, LX2, LX4, PX2, QJG2, QLL, QMX2, QXC9, QX2, RD4, RHQ4, RX4, SD4, SE, SJD2, SMB2, SMW2, SM12, SSX2, SXS4, SX4, TX2, UXU, VED6, WDA6, WKD6, WKT2	
		8	D	87539-Z0J-000	ETIQUETA ATENÇÃO ESC. (INGLÊS)	1	1203309	-----	HHQ4, HTF2, HT2, HXU, HXUZ, HX2, HX26, HX4, LAJ4, LSB, LSJ4, LX2, LX4, PX2, QJG2, QLL, QMX2, QXC9, QX2, RD4, RHQ4, RX4, SAD4, SAJ4, SAR4, SD4, SE, SJD2, SMB2, SMW2, SM12, SM14, SSX2, SXS4, SX4, TX2, UXU, VED6, WDA6, WKD6, WKT2, WKT4, WMA3

NOTA: A: ALTERAÇÃO DO Nº DE PEÇA. E: EXCLUSÃO DO Nº DE PEÇA.
K: CORREÇÃO DA QUANTIDADE NECESSÁRIA.

L: CORREÇÃO DO Nº DE SÉRIE.
T: CORREÇÃO DA APLICAÇÃO.

Z: ALTERAÇÃO DA DESCRIÇÃO DA PEÇA. D: NOVO Nº DE PEÇA (ITEM).
P: PEÇA COM NÚMERO ANTIGO PODE SER UTILIZADA. QUANDO TIVER ESTOQUE ZERO, PEDIR Nº NOVO

Bloco Nº	Ref. Nº	Nota	Número da Peça	Descrição	QTD. GX 120U1	Nº de Série	Tipo
----------	---------	------	----------------	-----------	---------------------	-------------	------

M-40-3 OUTRAS PEÇAS (4)

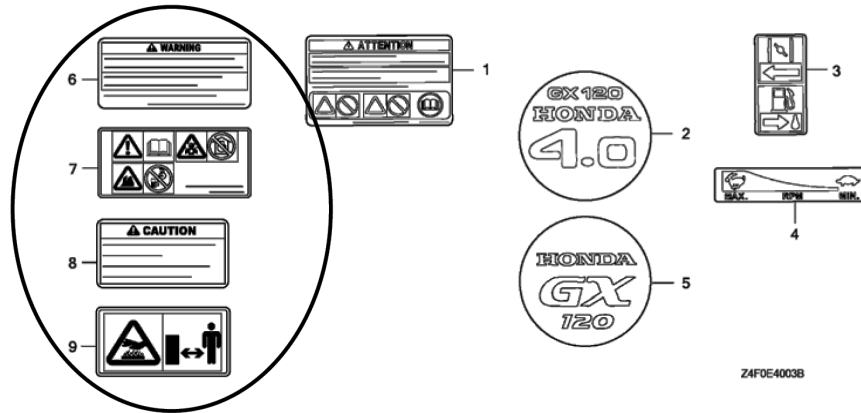

Z4F0E4003B

M-40-3	1	L	87516-ZH7-000	ETIQUETA ATENÇÃO DO OPERADOR (INGLÊS) (FEITO NO JAPÃO)	1	-----	HT24,QWA4,RHC,SWX2
					1	----- 1203308	AR,DKR,KRA4,KRF4,KRR4,KRS4,KRS5,KRS6,KRT4
		L	87516-ZH7-800	ETIQUETA ATENÇÃO DO OPERADOR (FRANCÊS) (FEITO NO JAPÃO)	1	-----	HT24,LHQ4,LSD2,LXU,QA2,QHQ4,QH26,QMA4,QMA8,QME4, QWA4,QXS2,QXU,QX26,QX4,QX7,RHC,SD16,SG24,SHQ4, SMA7,SWX2,SWX4,SXS4,SX7,TX26,TX4,VEX,VEX7,VMS4, VPM4,VPR4,VXU,VX4,VX7,WD12,WKT6,WME2,WME4
					1	----- 1203308	AR,DKR,HHQ4,HTF2,HT2,HXU,HXUZ,HX2,HX26,HX4,KRA4, KRF4,KRR4,KRS4,KRS5,KRS6,KRT4,LAJ4,LSB,LSJ4,LX2,LX4, PX2,QJG2,QLL,QMX2,QXC9,QX2,RD4,RHQ4,RX4,SAD4,SAJ4, SAR4,SD4,SE,SJD2,SMB2,SMW2,SM12,SM14,SSX2,SSX4,SX4, TX2,UXU,VED6,WDA6,WKD6,WKT2,WKT4,WMA3
	6	D	87516-ZH7-010	ETIQUETA ATENÇÃO DO OPERADOR (INGLÊS) (FEITO NO JAPÃO)	1	1203309 -----	AR,DKR,KRA4,KRF4,KRR4,KRS4,KRS5,KRS6,KRT4,LAJ4, LSJ4,SAD4,SAJ4,SAR4,SM14,WKT4,WMA3

NOTA: A: ALTERAÇÃO DO Nº DE PEÇA. E: EXCLUSÃO DO Nº DE PEÇA.
K: CORREÇÃO DA QUANTIDADE NECESSÁRIA.

L: CORREÇÃO DO Nº DE SÉRIE.
T: CORREÇÃO DA APLICAÇÃO.

Z: ALTERAÇÃO DA DESCRIÇÃO DA PEÇA. D: NOVO Nº DE PEÇA (ITEM).
P: PEÇA COM NÚMERO ANTIGO PODE SER UTILIZADA. QUANDO TIVER ESTOQUE ZERO, PEDIR Nº NOVO

NOTÍCIA DE PEÇAS

Bloco Nº	Ref. Nº	Nota	Número da Peça	Descrição	QTD. GX 120U1	Nº de Série	Tipo
		D	87516-ZH7-801	ETIQUETA ATENÇÃO DO OPERADOR (FRANCÊS) (FEITO NO JAPÃO)	1	1203309 -----	AR,DKR,HHQ4,HTF2,HT2,HXU,HXUZ,HX2,HX26,HX4,KRA4, KRF4,KRR4,KRS4,KRS5,KRS6,KRT4,LAJ4,LSB,LSJ4,LX2,LX4, PX2,QJG2,QLL,QMX2,QXC9,QX2,RD4,RHQ4,RX4,SAD4,SAJ4, SAR4,SD4,SE,SJD2,SMB2,SMW2,SM12,SM14,SSX2,SSX4,SX4, X2,UXU,VED6,WDA6,WKD6,WKT2,WKT4,WMA3
	7	D	87519-ZH7-000	ETIQUETA ATENÇÃO DO OPERADOR (SÍMBOLO)	1	1203309 -----	AR,DKR,HHQ4,HTF2,HT2,HXU,HXUZ,HX2,HX26,HX4,KRA4, KRF4,KRR4,KRS4,KRS5,KRS6,KRT4,LSB,LX2,LX4,PX2,QJG2, QLL,QMX2,QXC9,QX2,RD4,RHQ4,RX4,SD4,SE,SJD2,SMB2, SMW2,SM12,SSX2,SSX4,SX4,TX2,UXU,VED6,WDA6,WKD6, WKT2
	8	D	87539-Z0J-810	ETIQUETA ATENÇÃO EXP. (FRANCÊS).....	1	1203309 -----	HHQ4,HTF2,HT2,HXU,HXUZ,HX2,HX26,HX4,LAJ4,LSB,LSJ4, LX2,LX4,PX2,QJG2,QLL,QMX2,QXC9,QX2,RD4,RHQ4,RX4, SAD4,SAJ4,SAR4,SD4,SE,SJD2,SMB2,SMW2,SM12,SM14, SSX2,SSX4,SX4,TX2,UXU,VED6,WDA6,WKD6,WKT2,WKT4, WMA3
	9	D	87539-Z0J-800	ETIQUETA ATENÇÃO EXP. (SÍMBOLO)	1	1203309 -----	HHQ4,HTF2,HT2,HXU,HXUZ,HX2,HX26,HX4,LSB,LX2,LX4,PX2, JG2,QLL,QMX2,QXC9,QX2,RD4,RHQ4,RX4,SD4,SE,SJD2, SMB2,SMW2,SM12,SSX2,SSX4,SX4,TX2,UXU,VED6,WDA6, WKD6,WKT2

NOTA: A: ALTERAÇÃO DO Nº DE PEÇA. E: EXCLUSÃO DO Nº DE PEÇA.
K: CORREÇÃO DA QUANTIDADE NECESSÁRIA.

L: CORREÇÃO DO Nº DE SÉRIE.
T: CORREÇÃO DA APLICAÇÃO.

Z: ALTERAÇÃO DA DESCRIÇÃO DA PEÇA. D: NOVO Nº DE PEÇA (ITEM).
P: PEÇA COM NÚMERO ANTIGO PODE SER UTILIZADA. QUANDO TIVER ESTOQUE ZERO, PEDIR Nº NOVO



NOTÍCIA DE PEÇAS

Moto Honda da Amazônia
Departamento de Pós-venda

CORREÇÃO DO CATÁLOGO DE PEÇAS

Impresso no Brasil

CÓDIGO Nº	TIPO DE MANUAL	13Z4F601
	MICRO-FICHA	13Z4F6EA/FA
CATÁLOGO DE PEÇAS	GX120U1	
NOTÍCIA Nº	026	

Bloco Nº	Ref. Nº	Nota	Número da Peça	Descrição	QTD. GX 120U1	Nº de Série	Tipo
M-14-1	20		95001-45400-60	TUBO DE COMBUSTÍVEL, 4,5X400 (95001-45001-60M)	1	----- 1198059	AR,DKR,KRA4,KRF4,KRR4,KRT4
		A	91424-Z4G-822	TUBO DE COMBUSTÍVEL, 4,5X400 (FKM).....	1	1198060 -----	AR,DKR,KRA4,KRF4,KRR4,KRT4
M-17	20		95001-45350-60	TUBO DE COMBUSTÍVEL, 4,5X350 (95001-45001-60M)	1	----- 1198059	KRS4,KRS5,KRS6
		A	91424-Z4G-851	TUBO DE COMBUSTÍVEL, 4,5X350 (FKM).....	1	1198060 -----	KRS4,KRS5,KRS6
	21		95001-45075-60	TUBO DE COMBUSTÍVEL, 4,5X75 (95001-45001-60M)	1	----- 1198059	KRS4,KRS5,KRS6
		A	91424-Z4G-841	TUBO DE COMBUSTÍVEL, 4,5X75 (FKM).....	1	1198060 -----	KRS4,KRS5,KRS6

NOTA: A: ALTERAÇÃO DO Nº DE PEÇA. E: EXCLUSÃO DO Nº DE PEÇA.
K: CORREÇÃO DA QUANTIDADE NECESSÁRIA.

L: CORREÇÃO DO Nº DE SÉRIE.
T: CORREÇÃO DA APLICAÇÃO.

Z: ALTERAÇÃO DA DESCRIÇÃO DA PEÇA. D: NOVO Nº DE PEÇA (ITEM).
P: PEÇA COM NÚMERO ANTIGO PODE SER UTILIZADA. QUANDO TIVER ESTOQUE ZERO, PEDIR Nº NOVO